

GAYAFORES  
since 1897

CATÁLOGO GENERAL | GENERAL CATALOGUE | CATALOGUE GÉNÉRAL | HAUPTKATALOG | ОБЩИЙ КАТАЛОГ

GF

gayaforesessence

ÍNDICE ALFABÉTICO DE SERIES  
ALPHABETICAL ORDER BY SERIES  
RELATION ALPHABÉTIQUE PAR SERIES  
ALPHABETISCHER INDEX DER SERIEN  
АЛФАВИТНЫЙ УКАЗАТЕЛЬ ПО СЕРИЯМ

ÍNDICE ALFABÉTICO POR ESTILOS  
ALPHABETICAL ORDER BY STYLES  
RELATION ALPHABÉTIQUE PAR STYLES  
ALPHABETISCHER INDEX DER STILEN  
АЛФАВИТНЫЙ УКАЗАТЕЛЬ ПО СТИЛЯМ

244	ALTEA
214	AMAZONIA
82	ARAN
108	ARDESIA
50	AUSTRAL
74	BERNA
302	BRICK
306	BRICK BROOKLYN
298	BRICK DELTA
294	BRICK GRADIENT
310	BRICKBOLD
226	BROOKLYN
150	CALACATTA GOLD
88	CANYON
34	CARVEN
10	CORE
220	COTTAGE
156	CREMA AVORIO
268	DELICE
58	DISTRICT
96	DOVER
280	FUSION
248	GRACE
236	HABANA
240	HERBAL
260	HERITAGE
180	LAMA
26	LAVIK
264	LUMIER
18	MARMETTA
284	MELANGE
252	MUSA
276	NAIROBI
256	NAUTIC
174	OREGON
210	ORIGEN
130	PALATINO
138	PALISSANDRO
272	PANDORA
66	QUARTZ
114	QUARZITE
230	RUSTIC
102	SAHARA
42	SASSI
144	TOPAZ GOLD
122	TRAVERTINO
196	TRIBECA
204	VANCOUVER
166	VARANA
288	VELVET
162	VERONA
190	VILLAGE

urbanessence	
50	AUSTRAL
34	CARVEN
10	CORE
58	DISTRICT
26	LAVIK
18	MARMETTA
42	SASSI
stoneessence	
82	ARAN
108	ARDESIA
74	BERNA
88	CANYON
96	DOVER
66	QUARTZ
114	QUARZITE
102	SAHARA
marbleessence	
150	CALACATTA GOLD
156	CREMA AVORIO
130	PALATINO
138	PALISSANDRO
144	TOPAZ GOLD
122	TRAVERTINO
166	VARANA
162	VERONA
woodessence	
214	AMAZONIA
180	LAMA
174	OREGON
210	ORIGEN
196	TRIBECA
204	VANCOUVER
190	VILLAGE
cottoessence	
226	BROOKLYN
220	COTTAGE
230	RUSTIC
decoessence	
244	ALTEA
302	BRICK
306	BRICK BROOKLYN
298	BRICK DELTA
294	BRICK GRADIENT
310	BRICKBOLD
268	DELICE
280	FUSION
248	GRACE
236	HABANA
240	HERBAL
260	HERITAGE
264	LUMIER
284	MELANGE
252	MUSA
276	NAIROBI
256	NAUTIC
272	PANDORA
288	VELVET

gayaforeessence	
316	ANTIDESLIZANTE   ANTISLIP   ANTIDÉRAPANT   ANTISLIP   ПРОТИВОСКОЛЬЗЯЩАЯ
326	COLOCACIÓN   INSTALLATION   POSE   VERLEGUNG   УСТАНОВКА
343	CARACTERÍSTICAS TÉCNICAS   TECHNICAL DATA   CARACTÉRISTIQUES TECHNIQUES TECHNISCHE CHARAKTERISTIKEN   ТЕХНИЧЕСКАЯ ХАРАКТЕРИСТИКА
351	PACKING LIST Y SIMBOLOGÍA   PACKAGING SPECIFICATIONS & SYMBOLOGY SPÉCIFICATIONS D'EMBALLAGE ET SYMBOLOGIE   VERPACKUNGSDATEN UND SYMBOLOGIE ОПИСАНИЕ УПАКОВКИ И СИМВОЛОГИЯ

Detalle de fachada de la nave de fábrica en las instalaciones de Gayafores.  
Detail of the factory facade at the Gayafores facilities.  
Détail de la façade du bâtiment des installations de Gayafores.  
Detail der Fassade des Fabrikgebäudes auf dem Werksgelände von Gayafores.  
Деталь фасада одного из заводских цехов Gayafores.

ÍNDICE ALFABÉTICO DE SERIES Y FORMATOS  
ALPHABETICAL ORDER BY SERIES AND FORMATS  
RELATION ALPHABÉTIQUE PAR SERIES ET FORMATS  
ALPHABETISCHER INDEX DER SERIEN UND FORMATE  
АЛФАВИТНЫЙ УКАЗАТЕЛЬ ПО СЕРИЯМ И ФОРМАТОВ

PORCELÁNICO ESMALTADO | GLAZED PORCELAIN TILES | GRES CERAME EMAILLÉ | GLASIERTES FEINSTEINZEUG | КЕРАМОГРАНИТ ГЛАЗУРОВАННЫЙ

COLECCIÓN COLLECTION	PÁGINA PAGE	60x120 23,6"x47,3"	59,1x119,1 23,3"x46,9"	20x120 7,9"x47,3"	45x90 17,7"x35,5"	15x90 5,9"x35,5"	32x62,5 12,6"x24,6"	40,8x66,2 16,1"x26,1"	20,2x66,2 8"x26,1"	60x60 23,6"x23,6"	33,15x33,15 13,1"x13,1"	16,5x33,15 6,5"x13,1"	16,5x16,5 6,5"x6,5"	11x33,15 4,3"x13,1"	8x33,15 3,2"x13,1"
<b>A</b>															
ALTEA	244										•		•		
AMAZONIA	214							•	•						
ARAN	82	•	•		•		•								
ARDESIA	108						•	•	•						
AUSTRAL	50	•	•		•		•								
<b>B</b>															
BERNA	74	•	•		•		•								
BRICK	302										•			•	
BRICK BROOKLYN	306										•			•	
BRICK DELTA	298										•			•	
BRICK GRADIENT	294										•			•	
BRICK NEUTRAL	296										•			•	
BRICKBOLD	310										•				•
BROOKLYN	226										•				
<b>C</b>															
CALACATTA GOLD	150	•	•		•		•								
CANYON	88	•	•		•		•								
CARVEN	34	•	•		•		•								
CORE	10	•	•		•		•		•						
COTTAGE	220										•	•		•	
CREMA AVORIO	156	•	•		•		•								
<b>D</b>															
DECO LYS	106 / 112 / 118						•								
DELICE	268										•		•		
DISTRICT	58				•	•	•								
DOVER	96				•		•	•							
<b>F</b>															
FUSION	280										•		•		
<b>G</b>															
GRACE	248										•		•		
<b>H</b>															
HABANA	236										•		•		
HERBAL	240										•		•		
HERITAGE	260						•				•	•		•	
<b>L</b>															
LAMA ABETO	180			•		•									
LAMA HAYA	180			•		•									
LAMA PINO	180			•		•									

PORCELÁNICO ESMALTADO | GLAZED PORCELAIN TILES | GRES CERAME EMAILLÉ | GLASIERTES FEINSTEINZEUG | КЕРАМОГРАНИТ ГЛАЗУРОВАННЫЙ

COLECCIÓN COLLECTION	PÁGINA PAGE	60x120 23,6"x47,3"	59,1x119,1 23,3"x46,9"	20x120 7,9"x47,3"	45x90 17,7"x35,5"	15x90 5,9"x35,5"	32x62,5 12,6"x24,6"	40,8x66,2 16,1"x26,1"	20,2x66,2 8"x26,1"	60x60 23,6"x23,6"	33,15x33,15 13,1"x13,1"	16,5x33,15 6,5"x13,1"	16,5x16,5 6,5"x6,5"	11x33,15 4,3"x13,1"	8x33,15 3,2"x13,1"
<b>M</b>															
LAMA ROBLE	180					•							•		
LAVIK	26	•	•			•	•	•				•			
LUMIER	264											•		•	
<b>N</b>															
MARMETTA	18	•	•			•		•				•			
MELANGE	284										•		•		
MUSA	252										•		•		
<b>O</b>															
OREGON	174					•		•	•						
ORIGEN	210										•	•			
<b>P</b>															
PALATINO	130	•	•			•		•							
PALISSANDRO	138	•	•			•		•							
PANDORA	272							•			•		•		
<b>Q</b>															
QUARTZ	66	•	•					•			•	•			
QUARZITE	114							•	•						
<b>R</b>															
RUSTIC	230											•	•	•	
<b>S</b>															
SAHARA	102					•		•	•			•	•		
SASSI	42	•	•			•	•	•				•			
<b>T</b>															
TOPAZ GOLD	144	•	•			•		•			•				
TRAVERTINO	122	•	•			•		•							
TRIBECA	196					•	•	•	•			•	•		
<b>V</b>															
VANCOUVER	204							•	•			•	•		
VARANA	166					•		•							
VELVET	288										•		•	•	
VERONA	162					•		•			•				
VILLAGE	190					•		•			•	•			

FORMATOS DISPONIBLES / AVAILABLE FORMATS / FORMATS DISPONIBLES / ERHÄLTICH FORMATE / ИМЕЮЩИЕСЯ ФОРМАТЫ И ТЕКСТУРЫ

- Todos los colores / All colors / Toutes les couleurs / Allen Farben / Всех цветах
- Colores seleccionados / Selected colors / Couleurs sélectionnées / Ausgewählten Farben / Выбранных цветах
- Antideslizante exterior en todos los colores / Antislip resistant in all colors / Extérieur antidérapant dans toutes les couleurs / Antislip-Fliesen für den Außenbereich in allen Farben / Противоскользящая плитка для экстерьеров во всех цветах
- Antideslizante exterior en colores seleccionados / Antislip resistant in selected colors / Antidérapant pour l'extérieur dans des couleurs sélectionnées / Rutschsichere Outdoor-Fliesen in ausgewählten Farben / Противоскользящая плитка для экстерьеров в выбранных цветах



DECORANDO ESTILOS DE VIDA DESDE 1897  
 DECORATING LIFESTYLES SINCE 1897  
 DÉCORER LES MODES DE VIE DEPUIS 1897  
 DEKORIEREN VON LEBENSSTILEN SEIT 1897  
 УКРАШЕНИЕ ОБРАЗА ЖИЗНИ С 1897 ГОДА

gayafore**essence**

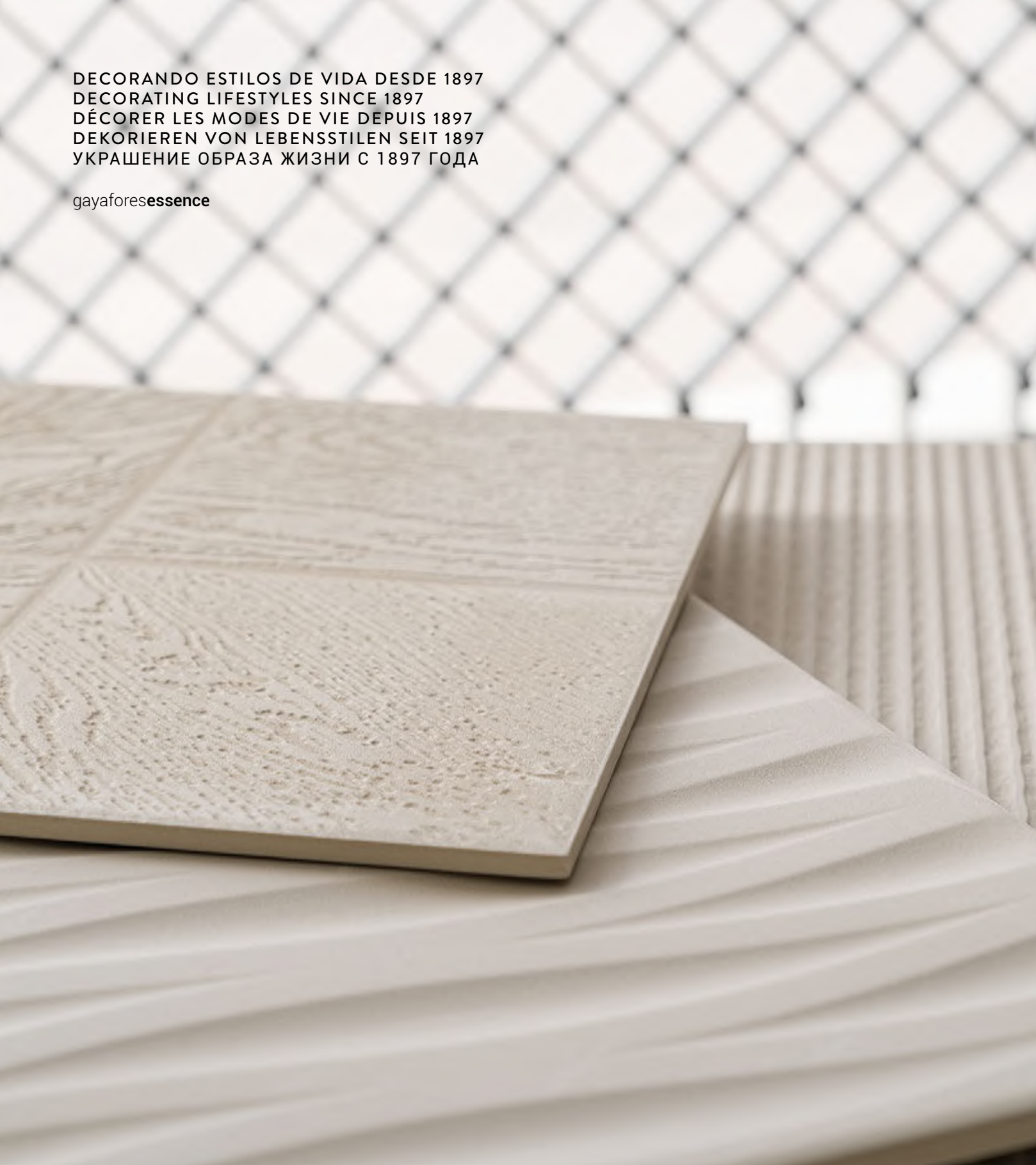

COMPROMISO DE CALIDAD Y SERVICIO, PASIÓN POR CADA DETALLE.  
 QUALITY AND SERVICE, PASSION COMMITMENT FOR EVERY SINGLE DETAIL.  
 ENGAGEMENT POUR LA QUALITÉ ET LE SERVICE, PASSION POUR CHAQUE DÉTAIL.  
 ENGAGEMENT FÜR QUALITÄT UND SERVICE, LEIDENSCHAFT FÜR JEDES DETAIL.  
 ОТВЕТСТВЕННЫЙ ПОДХОД К КАЧЕСТВУ ТОВАРА И ОБСЛУЖИВАНИЯ,  
 СТРАСТНОЕ ОТНОШЕНИЕ К КАЖДОЙ ДЕТАЛИ.



GAYAFORES  
 since 1897



UNA FÁBRICA DE IDEAS | DISEÑOS ICÓNICOS QUE PERDURAN EN EL TIEMPO  
 A FACTORY OF IDEAS | ICONIC DESIGNS THAT LAST IN TIME  
 UNE FABRIQUE D'IDÉES | DES DESIGNS ICONIQUES QUI RÉSISTENT À L'ÉPREUVE DU TEMPS  
 EINE FABRIK DER IDEEN | IKONISCHE DESIGNS, DIE ZEITLOS SIND  
 ФАБРИКА ИДЕЙ | КУЛЬТОВЫЕ ДИЗАЙНЫ НА ВСЕ ВРЕМЕНА



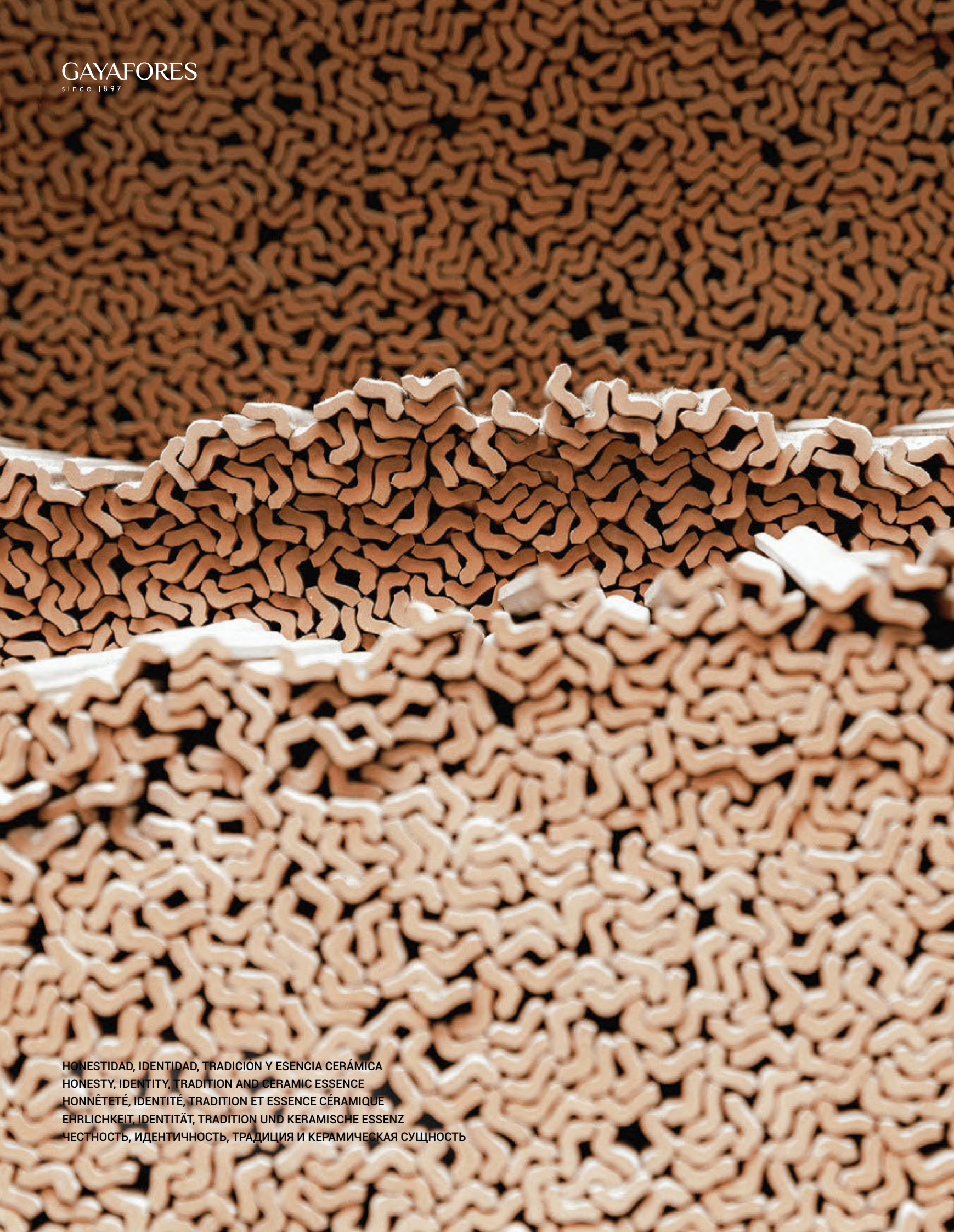

HONESTIDAD, IDENTIDAD, TRADICIÓN Y ESENCIA CERÁMICA  
HONESTY, IDENTITY, TRADITION AND CERAMIC ESSENCE  
HONNÊTÉTÉ, IDENTITÉ, TRADITION ET ESSENCE CÉRAMIQUE  
EHRlichkeit, IDENTITÄT, TRADITION UND KERAMISCHE ESSENZ  
ЧЕСТНОСТЬ, ИДЕНТИЧНОСТЬ, ТРАДИЦИЯ И КЕРАМИЧЕСКАЯ СУЩНОСТЬ

DECORANDO ESTILOS DE VIDA DESDE 1897  
DECORATING LIFESTYLES SINCE 1897  
DÉCORER LES MODES DE VIE DEPUIS 1897  
DEKORIEREN VON LEBENSSTILEN SEIT 1897  
УКРАШЕНИЕ ОБРАЗА ЖИЗНИ С 1897 ГОДА

gayafores**essence**



COMPROMISO DE SOSTENIBILIDAD Y ECONOMÍA CIRCULAR PARA UN MEJOR FUTURO.  
SUSTAINABILITY AND CIRCULAR ECONOMY COMMITMENT FOR A BETTER FUTURE.  
ENGAGEMENT EN FAVEUR DE LA DURABILITÉ ET L'ÉCONOMIE CIRCULAIRE POUR UN AVENIR MEILLEUR.  
ENGAGEMENT FÜR NACHHALTIGKEIT UND KREISLAUFWIRTSCHAFT FÜR EINE BESSERE ZUKUNFT.  
ОБЯЗАТЕЛЬСТВА В ОБЛАСТИ УСТОЙЧИВОГО РАЗВИТИЯ  
И ЦИРКУЛЯРНАЯ ЭКОНОМИКА ДЛЯ ЛУЧШЕГО БУДУЩЕГО.



COLECCIÓN | COLLECTION | COLLECTION | KOLLEKTION | КОЛЛЕКЦИЯ

urban**essence**



- 10 CORE
- 18 MARMETTA
- 26 LAVIK
- 34 CARVEN
- 42 SASSI
- 50 AUSTRAL
- 58 DISTRICT



# CORE

urbanessence



Rect. Core Natural 59,1x119,1 / 23,3"x46,9" · Deco Core Natural 32x62,5 / 12,6"x24,6" · Listelo Core Natural 3,2x32 / 1,3"x12,6"

CEMENTO | PORCELÁNICO ESMALTADO  
CONCRETE | GLAZED PORCELAIN TILES  
CIMENT | GRES CERAME EMAILLÉ  
ZEMENT | GLASIERTES FEINSTEINZEUG  
ЦЕМЕНТ | КЕРАМОГРАНИТ ГЛАЗУРОВАННЫЙ

60x120 cm / 23,6"x47,3"  
Rect 59,1x119,1 cm / 23,3"x46,9"  
45x90 cm / 17,7"x35,5"  
60x60 cm / 23,6"x23,6"  
32x62,5 cm / 12,6"x24,6"



Rect. Core Greige 59,1x119,1 / 23,3"x46,9" · Deco Core Greige 32x62,5 / 12,6"x24,6"



Deco Core Grey 32x62,5 / 12,6"x24,6"  
Core Grey 32x62,5 / 12,6"x24,6"



Rect. Core Almond 59,1x119,1 / 23,3"x46,9" · Deco Core Almond 32x62,5 / 12,6"x24,6"  
Listelo Core Almond 3,2x32 / 1,3"x12,6"

[www.gayafores.es](http://www.gayafores.es)



CEMENTO | PORCELÁNICO ESMALTADO  
CONCRETE | GLAZED PORCELAIN TILES  
CIMENT | GRÉS CERAME EMAILLÉ  
ZEMENT | GLASIERTES FEINSTEINZEUG  
ЦЕМЕНТ | КЕРАМОГРАНИТ ГЛАЗУРОВАННЫЙ

60x120 cm / 23,6"x47,3"  
Rect 59,1x119,1 cm / 23,3"x46,9"  
45x90 cm / 17,7"x35,5"  
60x60 cm / 23,6"x23,6"  
32x62,5 cm / 12,6"x24,6"



Deco Core Greige 32x62,5 / 12,6"x24,6" · Core Greige 32x62,5 / 12,6"x24,6"



Rect. Core Grey 59,1x119,1 / 23,3"x46,9" · Cottage Antislip Grey 33,15x33,15 / 13,1"x13,1" **CLASE 3 / R12**



Deco Core Natural 32x62,5 / 12,6"x24,6"



Deco Core Almond 32x62,5 / 12,6"x24,6"  
Listelo Core Almond 3,2x32 / 1,3"x12,6"



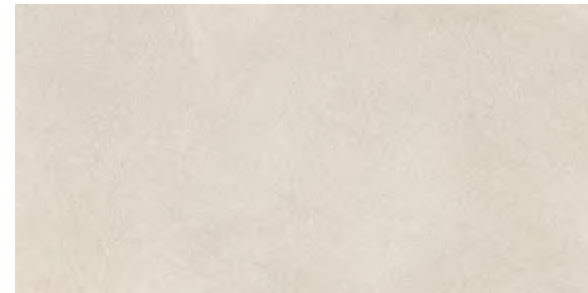

Core Almond 45x90 / 17,7"x35,5" **GF-20512B**



Deco Core Almond 45x90 / 17,7"x35,5" **GF-20512D**

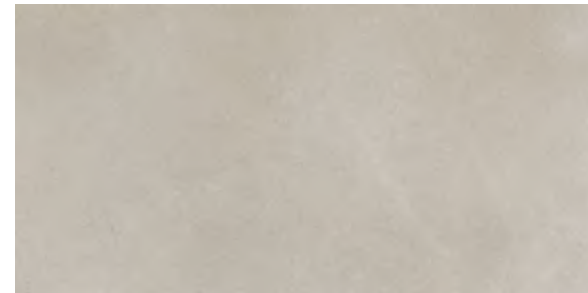

Core Greige 45x90 / 17,7"x35,5" **GF-20512B**



Deco Core Greige 45x90 / 17,7"x35,5" **GF-20512D**

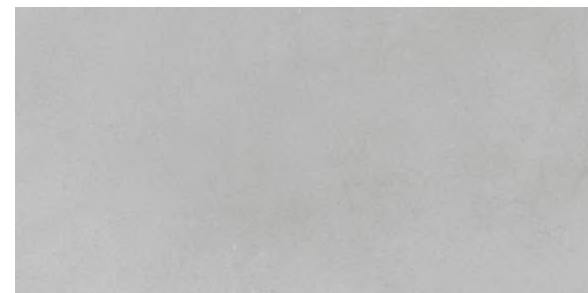

Core Grey 45x90 / 17,7"x35,5" **GF-20512B**



Deco Core Grey 45x90 / 17,7"x35,5" **GF-20512D**

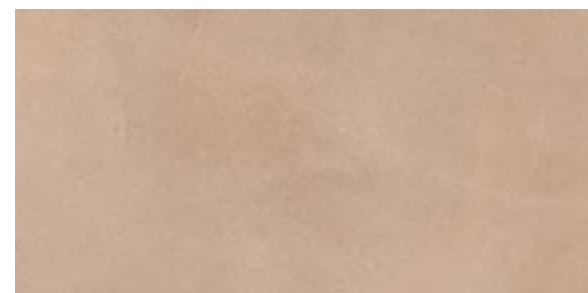

Core Natural 45x90 / 17,7"x35,5" **GF-20512B**



Deco Core Natural 45x90 / 17,7"x35,5" **GF-20512D**

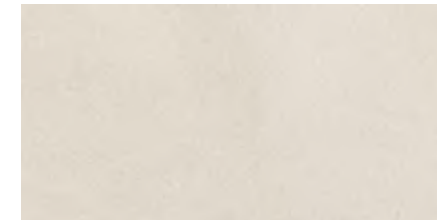

Core Almond 32x62,5 / 12,6"x24,6" **GF-20355B**



Deco Core Almond 32x62,5 / 12,6"x24,6" **GF-20355D**

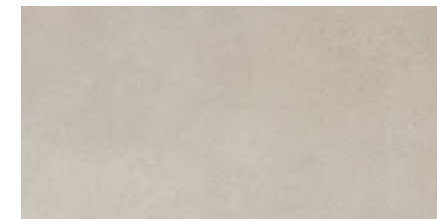

Core Greige 32x62,5 / 12,6"x24,6" **GF-20355B**



Deco Core Greige 32x62,5 / 12,6"x24,6" **GF-20355D**

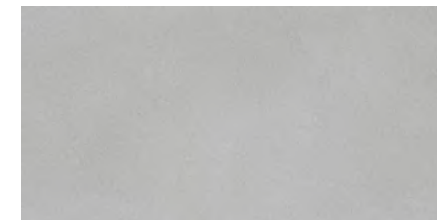

Core Grey 32x62,5 / 12,6"x24,6" **GF-20355B**



Deco Core Grey 32x62,5 / 12,6"x24,6" **GF-20355D**

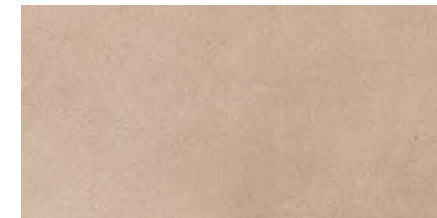

Core Natural 32x62,5 / 12,6"x24,6" **GF-20355B**



Deco Core Natural 32x62,5 / 12,6"x24,6" **GF-20355D**



Listelo **GF-10031**  
Core Almond  
3,2x32 / 1,3"x12,6"



Mosaico **GF-20045**  
Core Almond  
30x30 / 11,8"x11,8"



Listelo **GF-10031**  
Core Greige  
3,2x32 / 1,3"x12,6"



Mosaico **GF-20045**  
Core Greige  
30x30 / 11,8"x11,8"



Listelo **GF-10031**  
Core Grey  
3,2x32 / 1,3"x12,6"

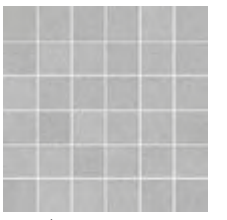

Mosaico **GF-20045**  
Core Grey  
30x30 / 11,8"x11,8"



Listelo **GF-10031**  
Core Natural  
3,2x32 / 1,3"x12,6"



Mosaico **GF-20045**  
Core Natural  
30x30 / 11,8"x11,8"

CEMENTO | PORCELÁNICO ESMALTADO  
CONCRETE | GLAZED PORCELAIN TILES  
CIMENT | GRÉS CERAME EMAILLÉ  
ZEMENT | GLASIERTES FEINSTEINZEUG  
ЦЕМЕНТ | КЕРАМОГРАНИТ ГЛАЗУРОВАННЫЙ

60x120 cm / 23,6"x47,3"  
Rect 59,1x119,1 cm / 23,3"x46,9"  
45x90 cm / 17,7"x35,5"  
60x60 cm / 23,6"x23,6"  
32x62,5 cm / 12,6"x24,6"



Rect. Core Almond 59,1x119,1 / 23,3"x46,9"  
Core Almond 60x120 / 23,6"x47,3"

**GF-20552B**  
**GF-20551B**

Rect. Core Greige 59,1x119,1 / 23,3"x46,9"  
Core Greige 60x120 / 23,6"x47,3"

**GF-20552B**  
**GF-20551B**

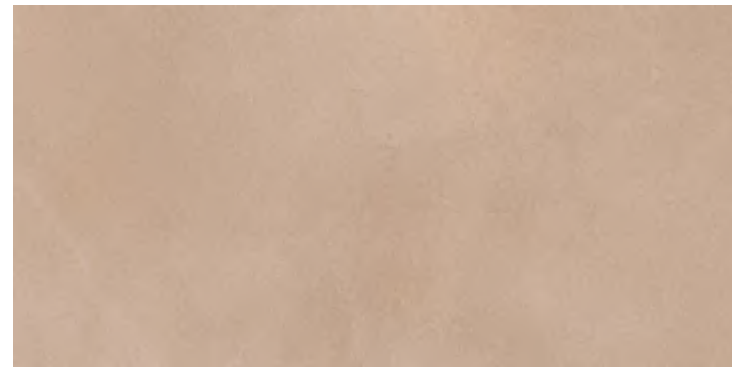

Rect. Core Grey 59,1x119,1 / 23,3"x46,9"  
Core Grey 60x120 / 23,6"x47,3"

**GF-20552B**  
**GF-20551B**

Rect. Core Natural 59,1x119,1 / 23,3"x46,9"  
Core Natural 60x120 / 23,6"x47,3"

**GF-20552B**  
**GF-20551B**



Core Almond  
60x60 / 23,6"x23,6"

**GF-20436B**



Core Grey  
60x60 / 23,6"x23,6"

**GF-20436B**

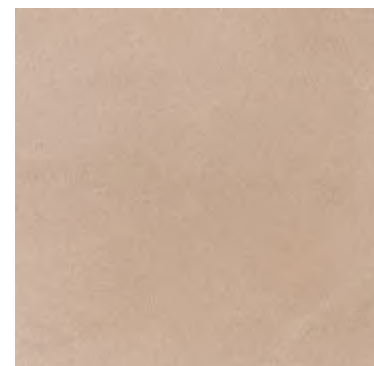

Core Natural  
60x60 / 23,6"x23,6"

**GF-20436B**

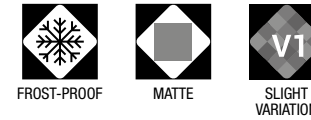

CARACTERÍSTICAS TÉCNICAS  
TECHNICAL DATA  
CARACTÉRISTIQUES TECHNIQUES  
TECHNISCHE CHARAKTERISTIKEN  
ТЕХНИЧЕСКАЯ ХАРАКТЕРИСТИКА

COLOR COLOUR	FLEXIÓN BENDING ISO-10545-4	DUREZA HARDNESS MOHS/EN-101	ABRASIÓN-PEI ABRASION-PEI ISO-10545-7	CUARTEO CRAZING ISO-10545-11	RESISTENCIA AL ATAQUE QUÍMICO CHEMICAL ATTACK RESISTANCE			ISO-10545-13 ACIDOS/BASES ACIDS/BASES	R. HELADA FROST RESISTANCE ISO-10545-12	DESGLIZAMIENTO SLIP RESISTANCE DIN 51130-R	DESGLIZAMIENTO SLIP RESISTANCE UNE-ENV 12633	DCOF ANSI A137.1	CLASIFICACIÓN GROUP GAYAFORES
					MANCHAS STAINS	AG. LIMPIEZA CLEANING AG.	ADIT. PISCINAS POOL ADDIT.						
CORE ALMOND	≥ 35	7	IV	CUMPLE	5	A	A	LA/HA	CUMPLE	R-9	C1	0,42 ≤ DCOF < 0,60	D+
DECO CORE ALMOND	≥ 35	7	-	CUMPLE	5	A	A	LA/HA	CUMPLE	-	-	-	W
CORE GREIGE	≥ 35	7	IV	CUMPLE	5	A	A	LA/HA	CUMPLE	R-9	C1	0,42 ≤ DCOF < 0,60	D+
DECO CORE GREIGE	≥ 35	7	-	CUMPLE	5	A	A	LA/HA	CUMPLE	-	-	-	W
CORE GREY	≥ 35	7	IV	CUMPLE	5	A	A	LA/HA	CUMPLE	R-9	C1	0,42 ≤ DCOF < 0,60	D+
DECO CORE GREY	≥ 35	7	-	CUMPLE	5	A	A	LA/HA	CUMPLE	-	-	-	W
CORE NATURAL	≥ 35	7	III	CUMPLE	5	A	A	LA/HA	CUMPLE	R-9	C1	0,42 ≤ DCOF < 0,60	D
DECO CORE NATURAL	≥ 35	7	-	CUMPLE	5	A	A	LA/HA	CUMPLE	-	-	-	W

DESARROLLO GRÁFICO  
GRAPHIC DEVELOPMENT  
DÉVELOPPEMENT GRAPHIQUE  
GRAFISCHE VIELFALT  
ГРАФИЧЕСКОЕ РАЗВИТИЕ

60x120 / 12 patterns	60x60 / 15 patterns	45x90 / 15 patterns	DECO 45x90 / 10 patterns	32x62,5 / 20 patterns	DECO 32x62,5 / 10 patterns
----------------------	---------------------	---------------------	--------------------------	-----------------------	----------------------------

PACKING LIST

FORMATO SIZE	ESPESOR THICKNESS	ARTÍCULO ARTICLE	PZS / CJ PCS / BOX	M2 / CJ SQM / BOX	CJ / PAL BOX / PAL	M2 / PAL SQM / PAL	KG / PZA KG / PIECE	KG / CJ KG / BOX	KG / M2 KG / SQM	KG / PAL KG / PAL
60x120	10,5	CORE	2	1,44	30	43,2	15,9	32,4	22,5	972
59,1x119,1	10,5	RECT. CORE	2	1,41	27	38,07	15,6	31,7	22,5	857
45x90	10,0	CORE / DECO CORE	3	1,22	30	36,6	8,9	27,1	22,2	813
60x60	9,5	CORE	3	1,08	40	43,2	7,2	22,0	20,4	881
32x62,5	9,0	CORE / DECO CORE	5	1	48	48	3,9	19,9	19,9	955
30x30	9,0	MOSAICO CORE	6	0,54	36	216 PZS	1,6	9,8	18,2	354
3,2x3,2	9,0	LISTELO CORE	34	-	56	1904 PZS	0,2	6,8	-	381
8x45	9,0	ROD. N COTTAGE / CORE	26	0,94	60	1560 PZS	0,6	15,6	16,6	936

RODAPIÉ / disponible en todos los colores  
BASEBOARD / available in all colours  
PLINTHE / disponible dans toutes les couleurs  
SOCKELFLIESE / in allen Farben lieferbar  
ПЛИНТУС / доступны во всех цветах

PIEZAS ESPECIALES / BAJO PEDIDO, disponible en todos los colores  
SPECIAL PIECES / UNDER ORDER, available in all colours  
PIÈCES SPÉCIALES / SUR DEMANDE, disponible dans toutes les couleurs  
SPEZIALTEILE / AUF ANFRAGE, in allen Farben lieferbar  
СПЕЦИАЛЬНЫЕ ЧАСТИ / ПО ЗАПРОСУ, доступны во всех цветах

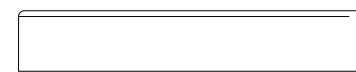

GF-20086 Rodapié N 8x45

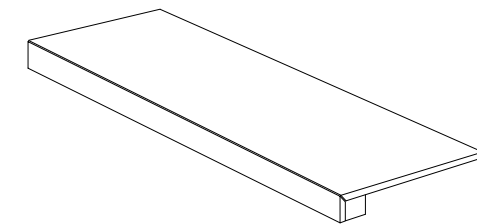

Peldaño Técnico

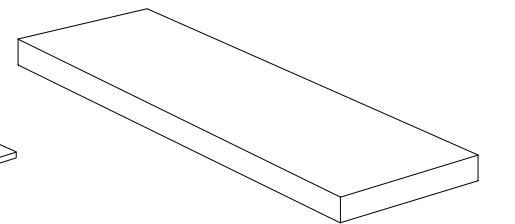

Peldaño Técnico Escuadra



# MARMETTA

urbanessence



Rect. Marmetta Cream 59,1x119,1 / 23,3"x46,9" · Marmetta Cream 32x62,5 / 12,6"x24,6" · Deco Marmetta Cream 32x62,5 / 12,6"x24,6" · Listelo Marmetta Cream 3,2x32 / 1,3"x12,6"

PIEDRA | PORCELÁNICO ESMALTADO  
STONE | GLAZED PORCELAIN TILES  
PIERRE | GRES CERAME EMAILLÉ  
STEIN | GLASIERTES FEINSTEINZEUG  
КАМЕНЬ | КЕРАМОГРАНИТ ГЛАЗУРОВАННЫЙ

60x120 cm / 23,6"x47,3"  
Rect 59,1x119,1 cm / 23,3"x46,9"  
45x90 cm / 17,7"x35,5"  
60x60 cm / 23,6"x23,6"  
32x62,5 cm / 12,6"x24,6"



Rect. Marmetta Grey 59,1x119,1 / 23,3"x46,9" · Deco Marmetta Grey 32x62,5 / 12,6"x24,6"



Rect. Marmetta Grey 59,1x119,1 / 23,3"x46,9"



Rect. Marmetta Cream 59,1x119,1 / 23,3"x46,9" · Deco Marmetta Cream 32x62,5 / 12,6"x24,6"



PIEDRA | PORCELÁNICO ESMALTADO  
STONE | GLAZED PORCELAIN TILES  
PIERRE | GRES CERAME EMAILLÉ  
STEIN | GLASIERTES FEINSTEINZEUG  
КАМЕНЬ | КЕРАМОГРАНИТ ГЛАЗУРОВАННЫЙ

60x120 cm / 23,6"x47,3"  
Rect 59,1x119,1 cm / 23,3"x46,9"  
45x90 cm / 17,7"x35,5"  
60x60 cm / 23,6"x23,6"  
32x62,5 cm / 12,6"x24,6"



Rect. Marmetta Cream 59,1x119,1 / 23,3"x46,9" · Deco Marmetta Cream 32x62,5 / 12,6"x24,6"



Marmetta Grey 32x62,5 / 12,6"x24,6" · Deco Marmetta Grey 32x62,5 / 12,6"x24,6"  
Listelo Marmetta Grey 3,2x32 / 1,3"x12,6"



Rect. Marmetta Dark 59,1x119,1 / 23,3"x46,9"  
Deco Marmetta Dark 32x62,5 / 12,6"x24,6"



Rect. Marmetta Grey 59,1x119,1 / 23,3"x46,9" · Deco Marmetta Grey 32x62,5 / 12,6"x24,6"





Marmetta Cream 45x90 / 17,7"x35,5" **GF-20512B**



Deco Marmetta Cream 45x90 / 17,7"x35,5" **GF-20512D**

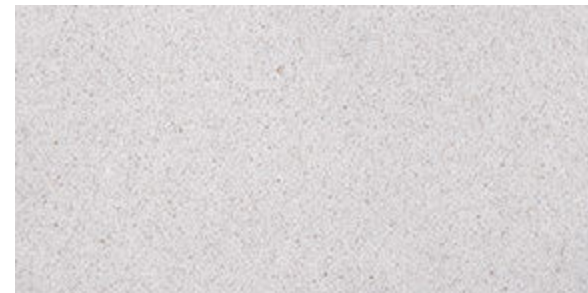

Marmetta Grey 45x90 / 17,7"x35,5" **GF-20512B**



Deco Marmetta Grey 45x90 / 17,7"x35,5" **GF-20512D**

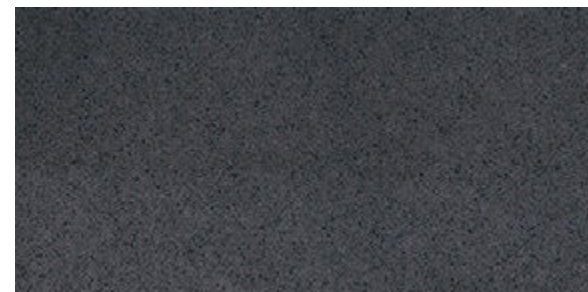

Marmetta Dark 45x90 / 17,7"x35,5" **GF-20512B**

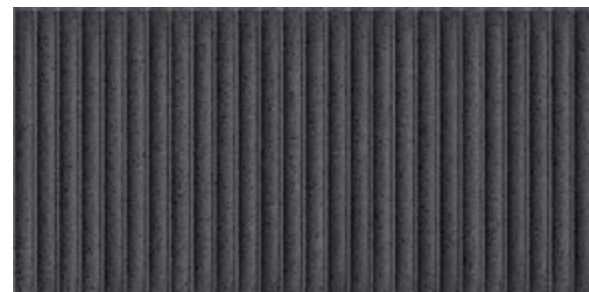

Deco Marmetta Dark 45x90 / 17,7"x35,5" **GF-20512D**



Marmetta Cream 32x62,5 / 12,6"x24,6" **GF-20355B**

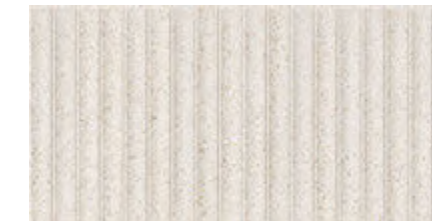

Deco Marmetta Cream 32x62,5 / 12,6"x24,6" **GF-20355D**



Marmetta Grey 32x62,5 / 12,6"x24,6" **GF-20355B**



Deco Marmetta Grey 32x62,5 / 12,6"x24,6" **GF-20355D**

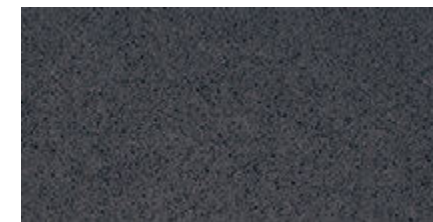

Marmetta Dark 32x62,5 / 12,6"x24,6" **GF-20355B**

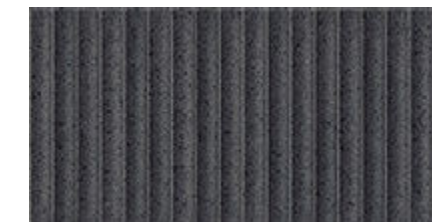

Deco Marmetta Dark 32x62,5 / 12,6"x24,6" **GF-20355D**



Listelo **GF-10031**  
Marmetta Cream  
3,2x32 / 1,3"x12,6"



Mosaico **GF-20045**  
Marmetta Cream  
30x30 / 11,8"x11,8"



Listelo **GF-10031**  
Marmetta Grey  
3,2x32 / 1,3"x12,6"



Mosaico **GF-20045**  
Marmetta Grey  
30x30 / 11,8"x11,8"



Listelo **GF-10031**  
Marmetta Dark  
3,2x32 / 1,3"x12,6"

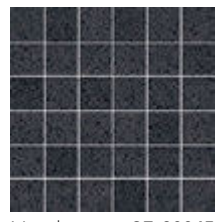

Mosaico **GF-20045**  
Marmetta Dark  
30x30 / 11,8"x11,8"



PIEDRA | PORCELÁNICO ESMALTADO  
STONE | GLAZED PORCELAIN TILES  
PIERRE | GRES CERAME EMAILLÉ  
STEIN | GLASIERTES FEINSTEINZEUG  
КАМЕЬ | КЕРАМОГРАНИТ ГЛАЗУРОВАННЫЙ

60x120 cm / 23,6"x47,3"  
Rect 59,1x119,1 cm / 23,3"x46,9"  
45x90 cm / 17,7"x35,5"  
60x60 cm / 23,6"x23,6"  
32x62,5 cm / 12,6"x24,6"



Marmetta Cream **GF-20436B**  
60x60 / 23,6"x23,6"



Rect. Marmetta Cream 59,1x119,1 / 23,3"x46,9"  
Marmetta Cream 60x120 cm / 23,6"x47,3" **GF-20552B**  
**GF-20551B**

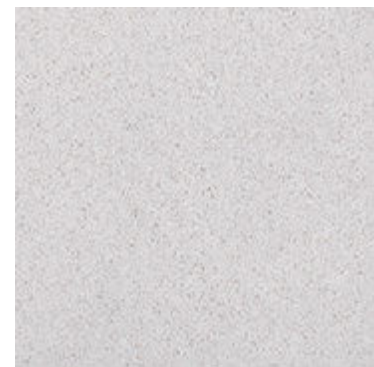

Marmetta Grey **GF-20436B**  
60x60 / 23,6"x23,6"

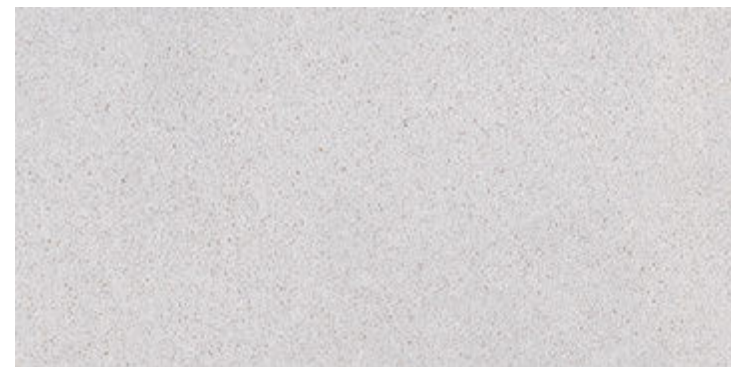

Rect. Marmetta Grey 59,1x119,1 / 23,3"x46,9"  
Marmetta Grey 60x120 cm / 23,6"x47,3" **GF-20552B**  
**GF-20551B**

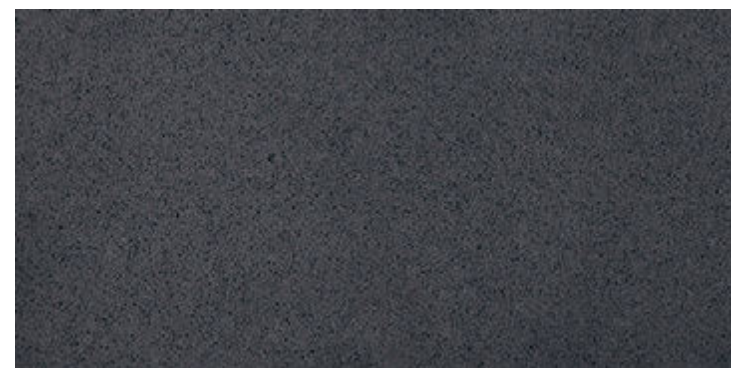

Rect. Marmetta Dark 59,1x119,1 / 23,3"x46,9"  
Marmetta Dark 60x120 / 23,6"x47,3" **GF-20552B**  
**GF-20551B**

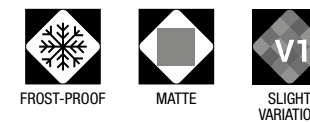

CARACTERÍSTICAS TÉCNICAS  
TECHNICAL DATA  
CARACTÉRISTIQUES TECHNIQUES  
TECHNISCHE CHARAKTERISTIKEN  
ТЕХНИЧЕСКАЯ ХАРАКТЕРИСТИКА

COLOR COLOUR	FLEXIÓN BENDING ISO-10545-4	DUREZA HARDNESS MOHS/EN-101	ABRASIÓN-PEI ABRASION-PEI ISO-10545-7	CUARTEO CRAZING ISO-10545-11	RESISTENCIA AL ATAQUE QUÍMICO CHEMICAL ATTACK RESISTANCE			ISO-10545-13 ACIDOS/BASES ACIDS/BASES	R. HELADA FROST RESISTANCE ISO-10545-12	DESGLIZAMIENTO SLIP RESISTANCE DIN 51130-R	DESGLIZAMIENTO SLIP RESISTANCE UNE-ENV 12633	DCOF ANSI A137.1	CLASIFICACIÓN GROUP GAYAFORES
					MANCHAS STAINS	AG. LIMPIEZA CLEANING AG.	ADIT. PISCINAS POOL ADDIT.						
MARMETTA CREAM	≥ 35	7	IV	CUMPLE	5	A	A	LA/HA	CUMPLE	R-9	C1	0,42 ≤ DCOF < 0,60	D+
DECO MARMETTA CREAM	≥ 35	7	-	CUMPLE	5	A	A	LA/HA	CUMPLE	-	-	-	W
MARMETTA GREY	≥ 35	7	IV	CUMPLE	5	A	A	LA/HA	CUMPLE	R-9	C1	0,42 ≤ DCOF < 0,60	D+
DECO MARMETTA GREY	≥ 35	7	-	CUMPLE	5	A	A	LA/HA	CUMPLE	-	-	-	W
MARMETTA DARK	≥ 35	7	II	CUMPLE	5	A	A	LA/HA	CUMPLE	R-9	C1	0,42 ≤ DCOF < 0,60	B
DECO MARMETTA DARK	≥ 35	7	-	CUMPLE	5	A	A	LA/HA	CUMPLE	-	-	-	W

DESARROLLO GRÁFICO  
GRAPHIC DEVELOPMENT  
DÉVELOPPEMENT GRAPHIQUE  
GRAFISCHE VIELFALT  
ГРАФИЧЕСКОЕ РАЗВИТИЕ

**60x120** / 12 patterns      **60x60** / 15 patterns      **45x90** / 15 patterns      **DECO 45x90** / 10 patterns      **32x62,5** / 20 patterns      **DECO 32x62,5** / 10 patterns

PACKING LIST

FORMATO SIZE	ESPEJOR THICKNESS	ARTÍCULO ARTICLE	PZS / CJ PCS / BOX	M2 / CJ SQM / BOX	CJ / PAL BOX / PAL	M2 / PAL SQM / PAL	KG / PZA KG / PIECE	KG / CJ KG / BOX	KG / M2 KG / SQM	KG / PAL KG / PAL
60x120	10,5	MARMETTA	2	1,44	30	43,2	15,9	32,4	22,5	972
59,1x119,1	10,5	RECT. MARMETTA	2	1,41	27	38,07	15,6	31,7	22,5	857
45x90	10,0	MARMETTA / DECO MARMETTA	3	1,22	30	36,6	8,9	27,1	22,2	813
60x60	9,5	MARMETTA	3	1,08	40	43,2	7,2	22,0	20,4	881
32x62,5	9,0	MARMETTA / DECO MARMETTA	5	1	48	48	3,9	19,9	19,9	955
30x30	9,0	MOSAICO MARMETTA	6	0,54	36	216 PZS	1,6	9,8	18,2	354
3,2x3,2	9,0	LISTELO MARMETTA	34	-	56	1904 PZS	0,2	6,8	-	381
8x45	9,0	ROD. N MARMETTA	26	0,94	60	1560 PZS	0,6	15,6	16,6	936

RODAPIÉ / disponible en todos los colores  
BASEBOARD / available in all colours  
PLINTHE / disponible dans toutes les couleurs  
SOCKELFLIESE / in allen Farben lieferbar  
ПЛИНТУС / доступны во всех цветах

PIEZAS ESPECIALES / BAJO PEDIDO, disponible en todos los colores  
SPECIAL PIECES / UNDER ORDER, available in all colours  
PIÈCES SPÉCIALES / SUR DEMANDE, disponible dans toutes les couleurs  
SPEZIALTEILE / AUF ANFRAGE, in allen Farben lieferbar  
СПЕЦИАЛЬНЫЕ ЧАСТИ / ПО ЗАПРОСУ, доступны во всех цветах

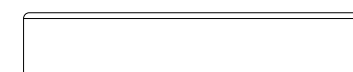

GF-20086 Rodapié N 8x45

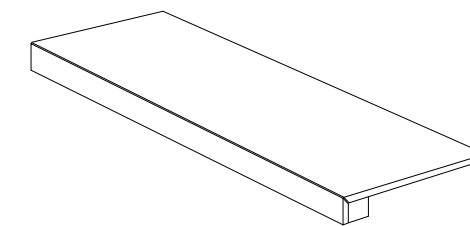

Peldaño Técnico

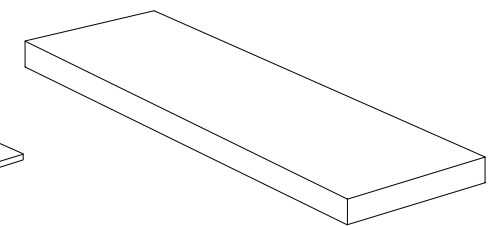

Peldaño Técnico Escuadra



# LAVIK

urbanessence



PIEDRA | PORCELÁNICO ESMALTADO  
STONE | GLAZED PORCELAIN TILES  
PIERRE | GRES CERAME EMAILLÉ  
STEIN | GLASIERTES FEINSTEINZEUG  
КАМЕНЬ | КЕРАМОГРАНИТ ГЛАЗУРОВАННЫЙ

60x120 cm / 23,6"x47,3"  
Rect 59,1x119,1 cm / 23,3"x46,9"  
45x90 cm / 17,7"x35,5"  
60x60 cm / 23,6"x23,6"  
32x62,5 cm / 12,6"x24,6"



Rect. Lavik Grey 59,1x119,1 / 23,3"x46,9" · Lavik Grey 32x62,5 / 12,6"x24,6"



Rect. Lavik Pearl 59,1x119,1 / 23,3"x46,9"



Deco Lavik Almond 32x62,5 / 12,6"x24,6"  
Rect. Lavik Dark 59,1x119,1 / 23,3"x46,9"



Rect. Lavik Grey 59,1x119,1 / 23,3"x46,9"



PIEDRA | PORCELÁNICO ESMALTADO  
STONE | GLAZED PORCELAIN TILES  
PIERRE | GRES CERAME EMAILLÉ  
STEIN | GLASIERTES FEINSTEINZEUG  
КАМЕНЬ | КЕРАМОГРАНИТ ГЛАЗУРОВАННЫЙ

60x120 cm / 23,6"x47,3"  
Rect 59,1x119,1 cm / 23,3"x46,9"  
45x90 cm / 17,7"x35,5"  
60x60 cm / 23,6"x23,6"  
32x62,5 cm / 12,6"x24,6"



Deco Lavik Pearl 32x62,5 / 12,6"x24,6"



Rect. Lavik Almond 59,1x119,1 / 23,3"x46,9" · Deco Lavik Almond 32x62,5 / 12,6"x24,6"



Deco Lavik Grey 32x62,5 / 12,6"x24,6"



Deco Lavik Dark 32x62,5 / 12,6"x24,6"





Lavik Pearl 45x90 / 17,7"x35,5" **GF-20512B**



Deco Lavik Pearl 45x90 / 17,7"x35,5" **GF-20512D**



Lavik Pearl **GF-20355B**  
32x62,5 / 12,6"x24,6"



Deco Lavik Pearl **GF-20355D**  
32x62,5 / 12,6"x24,6"



Mosaico **GF-20045**  
Lavik Pearl  
30x30 / 11,8"x11,8"

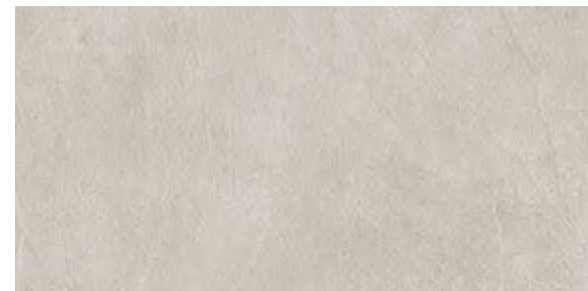

Lavik Antislip Almond 45x90 / 17,7"x35,5" **CLASE 3 / R12** **GF-20512E**  
Lavik Almond 45x90 / 17,7"x35,5" **GF-20512B**



Deco Lavik Almond 45x90 / 17,7"x35,5" **GF-20512D**



Lavik Almond **GF-20355B**  
32x62,5 / 12,6"x24,6"

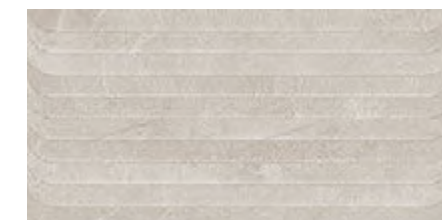

Deco Lavik Almond **GF-20355D**  
32x62,5 / 12,6"x24,6"



Mosaico **GF-20045**  
Lavik Almond  
30x30 / 11,8"x11,8"

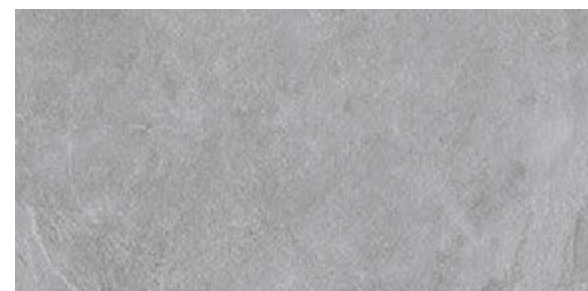

Lavik Antislip Grey 45x90 / 17,7"x35,5" **CLASE 3 / R12** **GF-20512E**  
Lavik Grey 45x90 / 17,7"x35,5" **GF-20512B**



Deco Lavik Grey 45x90 / 17,7"x35,5" **GF-20512D**



Lavik Grey **GF-20355B**  
32x62,5 / 12,6"x24,6"



Deco Lavik Grey **GF-20355D**  
32x62,5 / 12,6"x24,6"

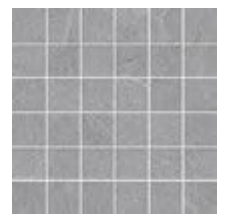

Mosaico **GF-20045**  
Lavik Grey  
30x30 / 11,8"x11,8"



Lavik Dark 45x90 / 17,7"x35,5" **GF-20512B**



Deco Lavik Dark 45x90 / 17,7"x35,5" **GF-20512D**

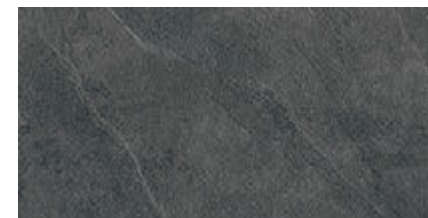

Lavik Dark **GF-20355B**  
32x62,5 / 12,6"x24,6"



Deco Lavik Dark **GF-20355D**  
32x62,5 / 12,6"x24,6"

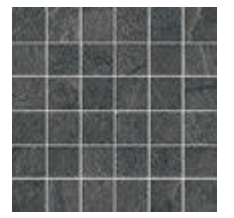

Mosaico **GF-20045**  
Lavik Dark  
30x30 / 11,8"x11,8"



PIEDRA | PORCELÁNICO ESMALTADO  
STONE | GLAZED PORCELAIN TILES  
PIERRE | GRES CERAME EMAILLÉ  
STEIN | GLASIERTES FEINSTEINZEUG  
КАМЕЬ | КЕРАМОГРАНИТ ГЛАЗУРОВАННЫЙ

60x120 cm / 23,6"x47,3"  
Rect 59,1x119,1 cm / 23,3"x46,9"  
45x90 cm / 17,7"x35,5"  
60x60 cm / 23,6"x23,6"  
32x62,5 cm / 12,6"x24,6"

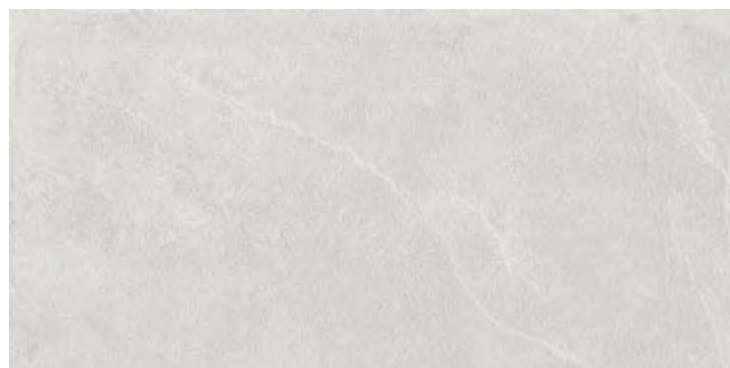

Rect. Lavik Pearl 59,1x119,1 / 23,3"x46,9"  
Lavik Pearl 60x120 / 23,6"x47,3"

**GF-20552B**  
**GF-20551B**

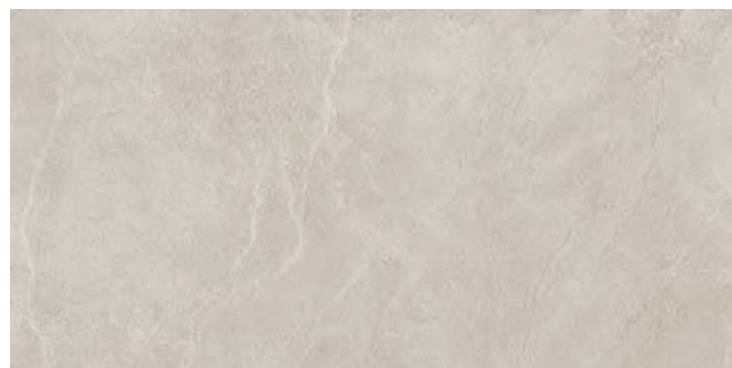

Rect. Lavik Almond 59,1x119,1 / 23,3"x46,9"  
Lavik Almond 60x120 / 23,6"x47,3"

**GF-20552B**  
**GF-20551B**



Rect. Lavik Grey 59,1x119,1 / 23,3"x46,9"  
Lavik Grey 60x120 / 23,6"x47,3"

**GF-20552B**  
**GF-20551B**

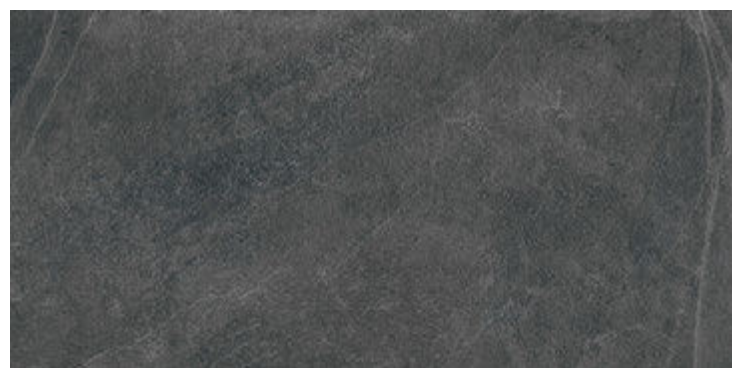

Rect. Lavik Dark 59,1x119,1 / 23,3"x46,9"  
Lavik Dark 60x120 / 23,6"x47,3"

**GF-20552B**  
**GF-20551B**



Lavik Pearl  
60x60 / 23,6"x23,6"

**GF-20436B**



Lavik Almond  
60x60 / 23,6"x23,6"

**GF-20436B**



Lavik Grey  
60x60 / 23,6"x23,6"

**GF-20436B**

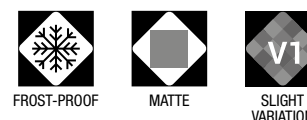

COLOR COLOUR	FLEXIÓN BENDING ISO-10545-4	DUREZA HARDNESS MOHS/EN-101	ABRASIÓN-PEI ABRASION-PEI ISO-10545-7	CUARTEO CRAZING ISO-10545-11	RESISTENCIA AL ATAQUE QUÍMICO CHEMICAL ATTACK RESISTANCE			ISO-10545-13 ACIDOS/BASES ACIDS/BASES	R. HELADA FROST RESISTANCE ISO-10545-12	DESIZAMIENTO SLIP RESISTANCE DIN 51130-R	DESIZAMIENTO SLIP RESISTANCE UNE-ENV 12633	DCOF ANSI A137.1	CLASIFICACIÓN GROUP GAYAFORES
					MANCHAS STAINS	AG. LIMPIEZA CLEANING AG.	ADIT. PISCINAS POOL ADDIT.						
LAVIK PEARL	≥ 35	7	IV	CUMPLE	5	A	A	LA/HA	CUMPLE	R-10	C1	0,42 ≤ DCOF < 0,60	D+
DECO LAVIK PEARL	≥ 35	7	-	CUMPLE	5	A	A	LA/HA	CUMPLE	-	-	-	W
LAVIK ALMOND	≥ 35	7	IV	CUMPLE	5	A	A	LA/HA	CUMPLE	R-10	C1	0,42 ≤ DCOF < 0,60	D+
LAVIK ANTISLIP ALMOND	≥ 35	8	IV	CUMPLE	5	A	A	LA/HA	CUMPLE	R-12	C3	DCOF ≥ 0,60	E
DECO LAVIK ALMOND	≥ 35	7	-	CUMPLE	5	A	A	LA/HA	CUMPLE	-	-	-	W
LAVIK GREY	≥ 35	7	IV	CUMPLE	5	A	A	LA/HA	CUMPLE	R-10	C1	0,42 ≤ DCOF < 0,60	D+
LAVIK ANTISLIP GREY	≥ 35	8	IV	CUMPLE	5	A	A	LA/HA	CUMPLE	R-12	C3	DCOF ≥ 0,60	E
DECO LAVIK GREY	≥ 35	7	-	CUMPLE	5	A	A	LA/HA	CUMPLE	-	-	-	W
LAVIK DARK	≥ 35	7	II	CUMPLE	5	A	A	LA/HA	CUMPLE	R-10	C1	0,42 ≤ DCOF < 0,60	C
DECO LAVIK DARK	≥ 35	7	-	CUMPLE	5	A	A	LA/HA	CUMPLE	-	-	-	W

DESARROLLO GRÁFICO  
GRAPHIC DEVELOPMENT  
DÉVELOPPEMENT GRAPHIQUE  
GRAFISCHE VIELFALT  
ГРАФИЧЕСКОЕ РАЗВИТИЕ

60x120 / 12 patterns      60x60 / 20 patterns      45x90 / 15 patterns      DECO 45x90 / 10 patterns      32x62,5 / 20 patterns      DECO 32x62,5 / 10 patterns

PACKING LIST

FORMATO SIZE	ESPESOR THICKNESS	ARTÍCULO ARTICLE	PZS / CJ PCS / BOX	M2 / CJ SQM / BOX	CJ / PAL BOX / PAL	M2 / PAL SQM / PAL	KG / PZA KG / PIECE	KG / CJ KG / BOX	KG / M2 KG / SQM	KG / PAL KG / PAL
60x120	10,5	LAVIK	2	1,44	30	43,2	15,9	32,4	22,5	972
59,1x119,1	10,5	RECT. LAVIK	2	1,41	27	38,07	15,6	31,7	22,5	857
45x90	10,0	LAVIK / LAVIK ANTISLIP / DECO LAVIK	3	1,22	30	36,6	8,9	27,1	22,2	813
60x60	9,5	LAVIK	3	1,08	40	43,2	7,2	22,0	20,4	881
32x62,5	9,0	LAVIK / DECO LAVIK	5	1	48	48	3,9	19,9	19,9	955
30x30	9,0	MOSAICO LAVIK	6	0,54	36	216 PZS	1,6	9,8	18,2	354
8x45	9,0	ROD. N LAVIK	26	0,94	60	1560 PZS	0,6	15,6	16,6	936

RODAPIÉ / disponible en todos los colores  
BASEBOARD / available in all colours  
PLINTHE / disponible dans toutes les couleurs  
SOCKELFLIESE / in allen Farben lieferbar  
ПЛИНТУС / доступны во всех цветах

PIEZAS ESPECIALES / BAJO PEDIDO, disponible en todos los colores  
SPECIAL PIECES / UNDER ORDER, available in all colours  
PIÈCES SPÉCIALES / SUR DEMANDE, disponible dans toutes les couleurs  
SPEZIALTEILE / AUF ANFRAGE, in allen Farben lieferbar  
СПЕЦИАЛЬНЫЕ ЧАСТИ / ПО ЗАПРОСУ, доступны во всех цветах

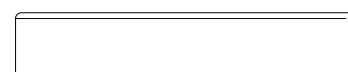

GF-20086 Rodapié N 8x45

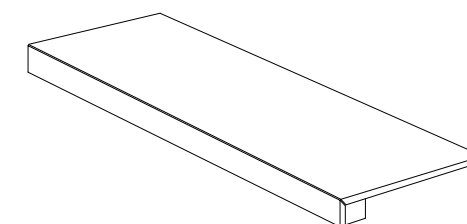

Peldaño Técnico

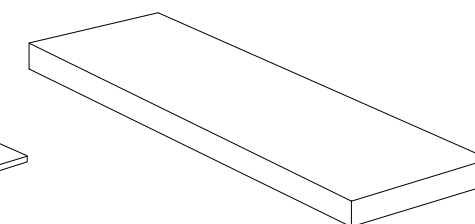

Peldaño Técnico Escuadra



# CARVEN

urbanessence



Rect. Carven Grey 59,1x119,1 / 23,3"x46,9" · Deco Carven Pearl 45x90 / 17,7"x35,5" · Oregon Natural 20x120 / 7,9"x47,3"

PIEDRA | PORCELÁNICO ESMALTADO  
STONE | GLAZED PORCELAIN TILES  
PIERRE | GRES CERAME EMAILLÉ  
STEIN | GLASIERTES FEINSTEINZEUG  
КАМЕНЬ | КЕРАМОГРАНИТ ГЛАЗУРОВАННЫЙ

60x120 cm / 23,6"x47,3"  
Rect. 59,1x119,1cm / 23,3"x46,9"  
45x90 cm / 17,7"x35,5"  
32x62,5 cm / 12,6"x24,6"



Rect. Carven Dark 59,1x119,1 / 23,3"x46,9" · Rect. Carven Grey 59,1x119,1 / 23,3"x46,9"



Carven Pearl 32x62,5 / 12,6"x24,6"



Deco Carven Dark 45x90 / 17,7"x35,5" · Carven Dark 45x90 / 17,7"x35,5"

[www.gayafores.es](http://www.gayafores.es)



PIEDRA | PORCELÁNICO ESMALTADO  
STONE | GLAZED PORCELAIN TILES  
PIERRE | GRES CERAME EMAILLÉ  
STEIN | GLASIERTES FEINSTEINZEUG  
КАМЕНЬ | КЕРАМОГРАНИТ ГЛАЗУРОВАННЫЙ

60x120 cm / 23,6"x47,3"  
Rect. 59,1x119,1cm / 23,3"x46,9"  
45x90 cm / 17,7"x35,5"  
32x62,5 cm / 12,6"x24,6"



Carven Pearl 32x62,5 / 12,6"x24,6"



Deco Carven Grey 45x90 / 17,7"x35,5" · Carven Grey 45x90 / 17,7"x35,5"



Rect. Carven Grey 59,1x119,1 / 23,3"x46,9"

[www.gayafores.es](http://www.gayafores.es)

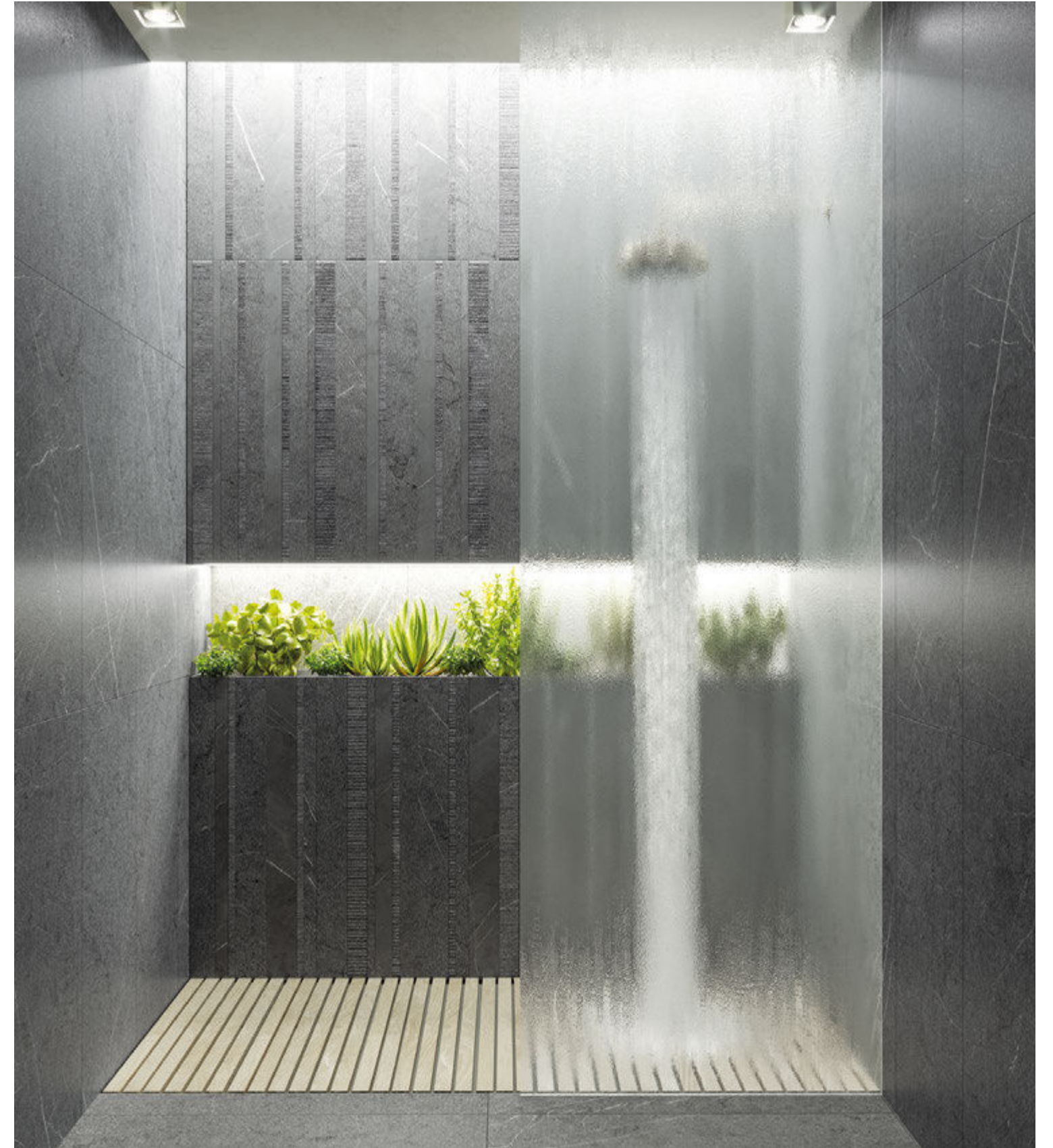

Carven Dark 45x90 / 17,7"x35,5" · Deco Carven Dark 45x90 / 17,7"x35,5"



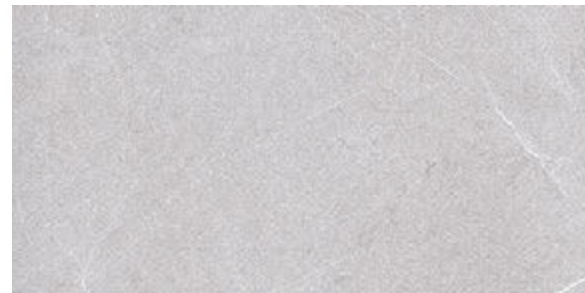

Carven Pearl 45x90 / 17,7"x35,5" **GF-20512B**



Deco Carven Pearl 45x90 / 17,7"x35,5" **GF-20512D**



Carven Grey 45x90 / 17,7"x35,5" **GF-20512B**

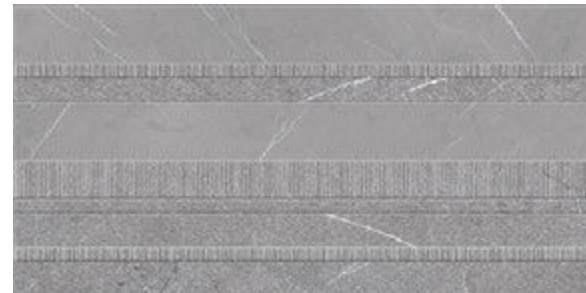

Deco Carven Grey 45x90 / 17,7"x35,5" **GF-20512D**



Carven Dark 45x90 / 17,7"x35,5" **GF-20512B**



Deco Carven Dark 45x90 / 17,7"x35,5" **GF-20512D**



Carven Pearl 32x62,5 / 12,6"x24,6" **GF-20355B**



Deco Carven Pearl 32x62,5 / 12,6"x24,6" **GF-20355D**

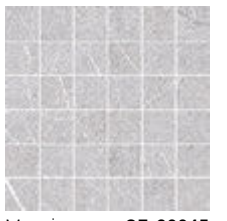

Mosaico **GF-20045**  
Carven Pearl  
30x30 / 11,8"x11,8"



Carven Grey 32x62,5 / 12,6"x24,6" **GF-20355B**

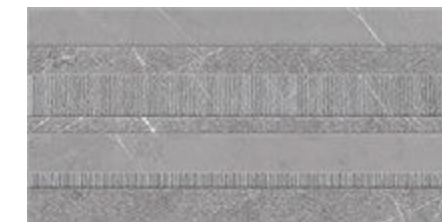

Deco Carven Grey 32x62,5 / 12,6"x24,6" **GF-20355D**

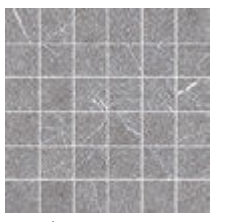

Mosaico **GF-20045**  
Carven Grey  
30x30 / 11,8"x11,8"

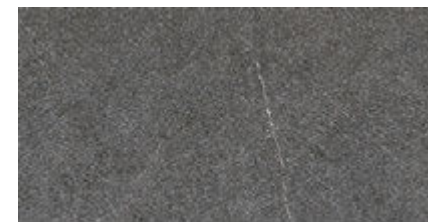

Carven Dark 32x62,5 / 12,6"x24,6" **GF-20355B**



Deco Carven Dark 32x62,5 / 12,6"x24,6" **GF-20355D**

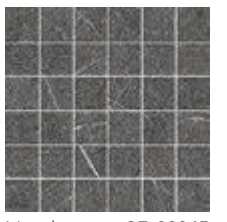

Mosaico **GF-20045**  
Carven Dark  
30x30 / 11,8"x11,8"



PIEDRA | PORCELÁNICO ESMALTADO  
STONE | GLAZED PORCELAIN TILES  
PIERRE | GRES CERAME EMAILLÉ  
STEIN | GLASIERTES FEINSTEINZEUG  
КАМЕЬ | КЕРАМОГРАНИТ ГЛАЗУРОВАННЫЙ

60x120 cm / 23,6"x47,3"  
Rect. 59,1x119,1cm / 23,3"x46,9"  
45x90 cm / 17,7"x35,5"  
32x62,5 cm / 12,6"x24,6"



Rect. Carven Pearl 59,1x119,1 / 23,3"x46,9"  
Carven Pearl 60x120 cm / 23,6"x47,3"

**GF-20552B**  
**GF-20551B**

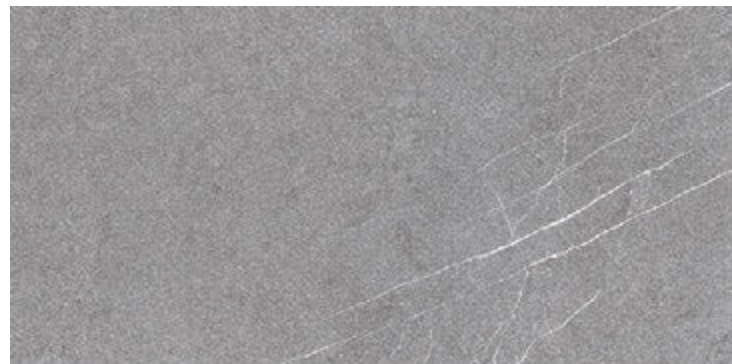

Rect. Carven Grey 59,1x119,1 / 23,3"x46,9"  
Carven Grey 60x120 cm / 23,6"x47,3"

**GF-20552B**  
**GF-20551B**

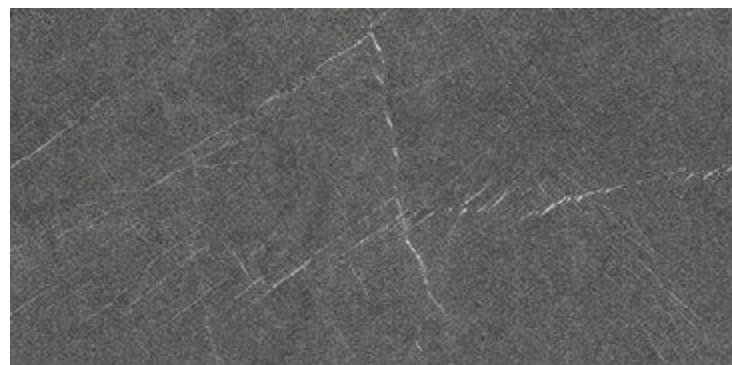

Rect. Carven Dark 59,1x119,1 / 23,3"x46,9"  
Carven Dark 60x120 / 23,6"x47,3"

**GF-20552B**  
**GF-20551B**

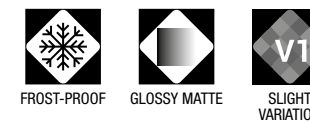

CARACTERÍSTICAS TÉCNICAS  
TECHNICAL DATA  
CARACTÉRISTIQUES TECHNIQUES  
TECHNISCHE CHARAKTERISTIKEN  
ТЕХНИЧЕСКАЯ ХАРАКТЕРИСТИКА

COLOR COLOUR	FLEXIÓN BENDING ISO-10545-4	DUREZA HARDNESS MOHS/EN-101	ABRASIÓN-PEI ABRASION-PEI ISO-10545-7	CUARTEO CRAZING ISO-10545-11	RESISTENCIA AL ATAQUE QUÍMICO CHEMICAL ATTACK RESISTANCE			ISO-10545-13 ÁCIDOS/BASES ACIDS/BASES	R. HELADA FROST RESISTANCE ISO-10545-12	DESIZAMIENTO SLIP RESISTANCE DIN 51130-R	DESIZAMIENTO SLIP RESISTANCE UNE-ENV 12633	DCOF ANSI A137.1	CLASIFICACIÓN GROUP GAYAFORES
					MANCHAS STAINS	AG. LIMPIEZA CLEANING AG.	ADIT. PISCINAS POOL ADDIT.						
CARVEN PEARL	≥ 35	6	IV	CUMPLE	5	A	A	LA/HA	CUMPLE	R-9	C1	0,42 ≤ DCOF < 0,60	D
DECO CARVEN PEARL	≥ 35	6	-	CUMPLE	5	A	A	LA/HA	CUMPLE	-	-	-	W
CARVEN GREY	≥ 35	6	III	CUMPLE	5	A	A	LA/HA	CUMPLE	R-9	C1	0,42 ≤ DCOF < 0,60	D
DECO CARVEN GREY	≥ 35	6	-	CUMPLE	5	A	A	LA/HA	CUMPLE	-	-	-	W
CARVEN DARK	≥ 35	6	II	CUMPLE	5	A	A	LA/HA	CUMPLE	R-9	C1	0,42 ≤ DCOF < 0,60	C
DECO CARVEN DARK	≥ 35	6	-	CUMPLE	5	A	A	LA/HA	CUMPLE	-	-	-	W

DESARROLLO GRÁFICO  
GRAPHIC DEVELOPMENT  
DÉVELOPPEMENT GRAPHIQUE  
GRAFISCHE VIELFALT  
ГРАФИЧЕСКОЕ РАЗВИТИЕ

60x120 / 9 patterns      45x90 / 15 patterns      DECO 45x90 / 10 patterns      32x62,5 / 18 patterns      DECO 32x62,5 / 12 patterns

PACKING LIST

FORMATO SIZE	ESPESOR THICKNESS	ARTÍCULO ARTICLE	PZS / CJ PCS / BOX	M2 / CJ SQM / BOX	CJ / PAL BOX / PAL	M2 / PAL SQM / PAL	KG / PZA KG / PIECE	KG / CJ KG / BOX	KG / M2 KG / SQM	KG / PAL KG / PAL
60x120	10,5	CARVEN	2	1,44	30	43,2	15,9	32,4	22,5	972
59,1x119,1	10,5	RECT. CARVEN	2	1,41	27	38,07	15,6	31,7	22,5	857
45x90	10,0	CARVEN / DECO CARVEN	3	1,22	30	36,6	8,9	27,1	22,2	813
32x62,5	9,0	CARVEN / DECO CARVEN	5	1	48	48	3,9	19,9	19,9	955
30x30	9,0	MOSAICO CARVEN	6	0,54	36	216 PZS	1,6	9,8	18,2	354
8x45	9,0	ROD. N CARVEN	26	0,94	60	1560 PZS	0,6	15,6	16,6	936

RODAPIÉ / disponible en todos los colores  
BASEBOARD / available in all colours  
PLINTHE / disponible dans toutes les couleurs  
SOCKELFLIESE / in allen Farben lieferbar  
ПЛИТУС / доступны во всех цветах

PIEZAS ESPECIALES / BAJO PEDIDO, disponible en todos los colores  
SPECIAL PIECES / UNDER ORDER, available in all colours  
PIÈCES SPÉCIALES / SUR DEMANDE, disponible dans toutes les couleurs  
SPEZIALTEILE / AUF ANFRAGE, in allen Farben lieferbar  
СПЕЦИАЛЬНЫЕ ЧАСТИ / ПО ЗАПРОСУ, доступны во всех цветах

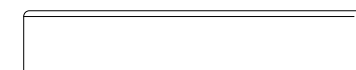

GF-20086 Rodapié N 8x45

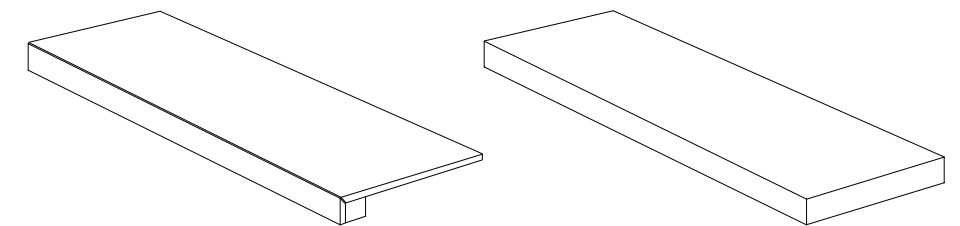

Peldaño Técnico

Peldaño Técnico Escuadra



**SASSI**

urbanessence



Sassi Gris 45x90 / 17,7"x35,5" · Deco Sassi Gris 45x90 / 17,7"x35,5"

PIEDRA | PORCELÁNICO ESMALTADO  
STONE | GLAZED PORCELAIN TILES  
PIERRE | GRES CERAME EMAILLÉ  
STEIN | GLASIERTES FEINSTEINZEUG  
КАМЕНЬ | КЕРАМОГРАНИТ ГЛАЗУРОВАННЫЙ

60x120 cm / 23,6"x47,3"  
Rect 59,1x119,1 cm / 23,3"x46,9"  
45x90 cm / 17,7"x35,5"  
60x60 cm / 23,6"x23,6"  
32x62,5 cm / 12,6"x24,6"



Deco Sassi Marengo 45x90 / 17,7"x35,3" · Rect. Sassi Gris 59,1x119,1 / 23,3"x46,9" · Rect. Sassi Blanco 59,1x119,1 / 23,3"x46,9"



Deco Sassi Beige 45x90 / 17,7"x35,5"  
Sassi Beige 45x90 / 17,7"x35,5"  
Belsize Natural 60x120 / 23,6"x47,3"

[www.gayafores.es](http://www.gayafores.es)



Sassi Arena 32x62,5 / 12,6"x24,6" · Deco Sassi Arena 32x62,5 / 12,6"x24,6"



PIEDRA | PORCELÁNICO ESMALTADO  
STONE | GLAZED PORCELAIN TILES  
PIERRE | GRES CERAME EMAILLÉ  
STEIN | GLASIERTES FEINSTEINZEUG  
КАМЕНЬ | КЕРАМОГРАНИТ ГЛАЗУРОВАННЫЙ

60x120 cm / 23,6"x47,3"  
Rect 59,1x119,1 cm / 23,3"x46,9"  
45x90 cm / 17,7"x35,5"  
60x60 cm / 23,6"x23,6"  
32x62,5 cm / 12,6"x24,6"



Deco Sassi Arena 45x90 / 17,7"x35,5" · Rect. Sassi Arena 59,1x119,1 / 23,3"x46,9"



Sassi Gris 45x90 / 17,7"x35,5" · Deco Sassi Blanco 45x90 / 17,7"x35,5"



Sassi Gris 45x90 / 17,7"x35,5" · Sassi Antislip Gris 45x90 / 17,7"x35,5" **CLASE 3 / R12**



Sassi Antislip Arena 45x90 / 17,7"x35,5" **CLASE 3 / R12**



PIEDRA | PORCELÁNICO ESMALTADO  
STONE | GLAZED PORCELAIN TILES  
PIERRE | GRES CERAME EMAILLÉ  
STEIN | GLASIERTES FEINSTEINZEUG  
КАМЕЬ | КЕРАМОГРАНИТ ГЛАЗУРОВАННЫЙ



Sassi Blanco 45x90 / 17,7"x35,5" **GF-20512B**



Sassi Beige 45x90 / 17,7"x35,5" **GF-20512B**

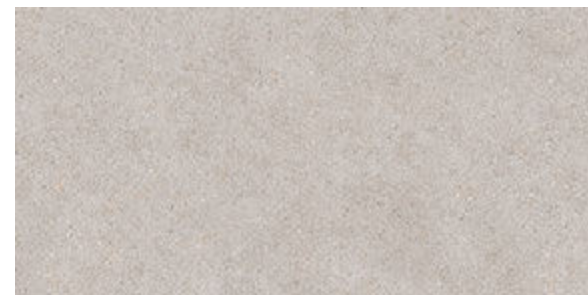

Sassi Antislip Arena 45x90 / 17,7"x35,5" **CLASE 3 / R12** **GF-20512E**  
Sassi Arena 45x90 / 17,7"x35,5" **GF-20512B**

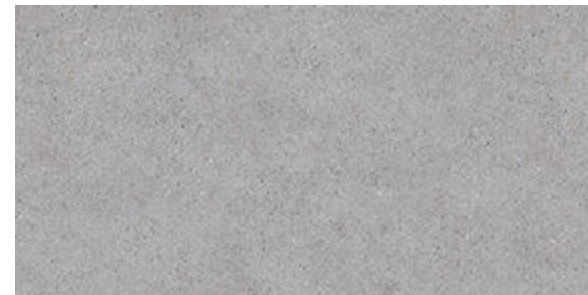

Sassi Antislip Gris 45x90 / 17,7"x35,5" **CLASE 3 / R12** **GF-20512E**  
Sassi Gris 45x90 / 17,7"x35,5" **GF-20512B**



Sassi Marengo 45x90 / 17,7"x35,5" **GF-20512B**



Deco Sassi Blanco 45x90 / 17,7"x35,5" **GF-20512D**

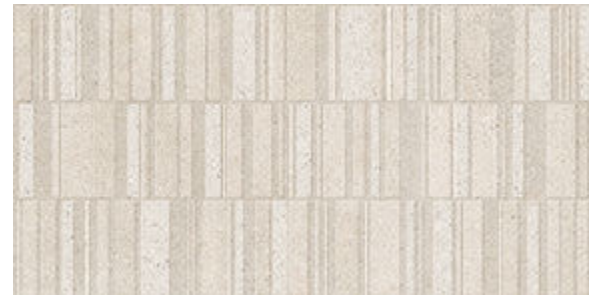

Deco Sassi Beige 45x90 / 17,7"x35,5" **GF-20512D**

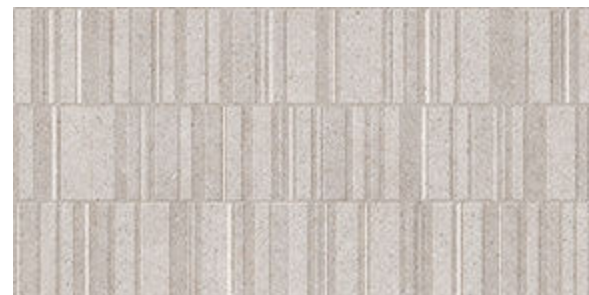

Deco Sassi Arena 45x90 / 17,7"x35,5" **GF-20512D**

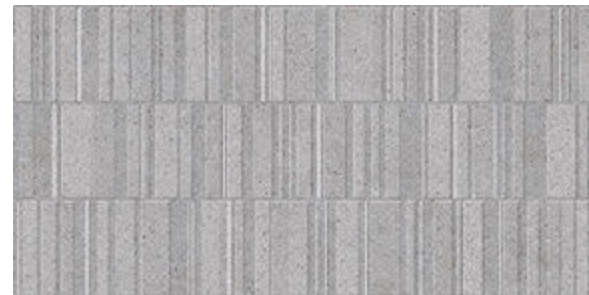

Deco Sassi Gris 45x90 / 17,7"x35,5" **GF-20512D**



Deco Sassi Marengo 45x90 / 17,7"x35,5" **GF-20512D**



Sassi Blanco 32x62,5 / 12,6"x24,6" **GF-20355B**



Sassi Beige 32x62,5 / 12,6"x24,6" **GF-20355B**



Sassi Arena 32x62,5 / 12,6"x24,6" **GF-20355B**



Sassi Gris 32x62,5 / 12,6"x24,6" **GF-20355B**



Sassi Marengo 32x62,5 / 12,6"x24,6" **GF-20355B**



Deco Sassi Blanco 32x62,5 / 12,6"x24,6" **GF-20355D**



Deco Sassi Beige 32x62,5 / 12,6"x24,6" **GF-20355D**

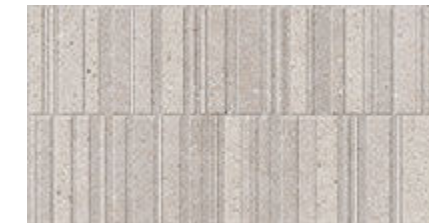

Deco Sassi Arena 32x62,5 / 12,6"x24,6" **GF-20355D**

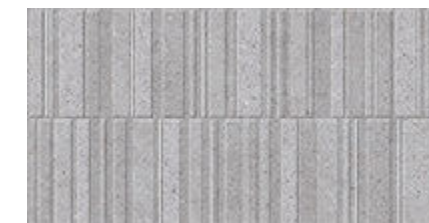

Deco Sassi Gris 32x62,5 / 12,6"x24,6" **GF-20355D**



Deco Sassi Marengo 32x62,5 / 12,6"x24,6" **GF-20355D**

60x120 cm / 23,6"x47,3"  
Rect 59,1x119,1 cm / 23,3"x46,9"  
45x90 cm / 17,7"x35,5"  
60x60 cm / 23,6"x23,6"  
32x62,5 cm / 12,6"x24,6"



Mosaico **GF-20045**  
Sassi Blanco  
30x30 / 11,8"x11,8"



Mosaico **GF-20045**  
Sassi Beige  
30x30 / 11,8"x11,8"



Mosaico **GF-20045**  
Sassi Arena  
30x30 / 11,8"x11,8"

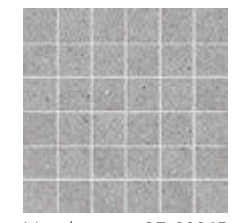

Mosaico **GF-20045**  
Sassi Gris  
30x30 / 11,8"x11,8"

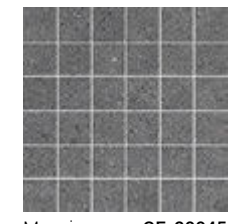

Mosaico **GF-20045**  
Sassi Marengo  
30x30 / 11,8"x11,8"



PIEDRA | PORCELÁNICO ESMALTADO  
STONE | GLAZED PORCELAIN TILES  
PIERRE | GRES CERAME EMAILLÉ  
STEIN | GLASIERTES FEINSTEINZEUG  
КАМЕЬ | КЕРАМОГРАНИТ ГЛАЗУРОВАННЫЙ

60x120 cm / 23,6"x47,3"  
Rect 59,1x119,1 cm / 23,3"x46,9"  
45x90 cm / 17,7"x35,5"  
60x60 cm / 23,6"x23,6"  
32x62,5 cm / 12,6"x24,6"

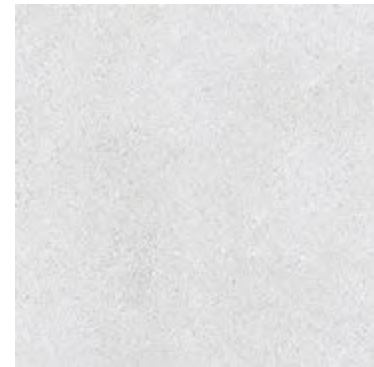

Sassi Blanco  
60x60 / 23,6"x23,6" **GF-20436B**



Sassi Gris  
60x60 / 23,6"x23,6" **GF-20436B**



Sassi Marengo  
60x60 / 23,6"x23,6" **GF-20436B**

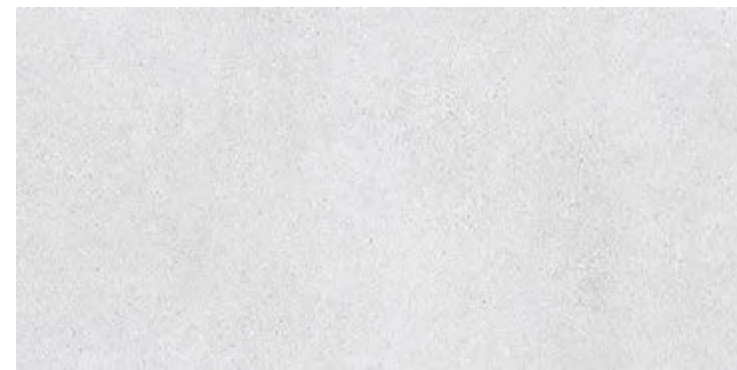

Rect. Sassi Blanco 59,1x119,1 / 23,3"x46,9"  
Sassi Blanco 60x120 / 23,6"x47,3" **GF-20552B**  
**GF-20551B**

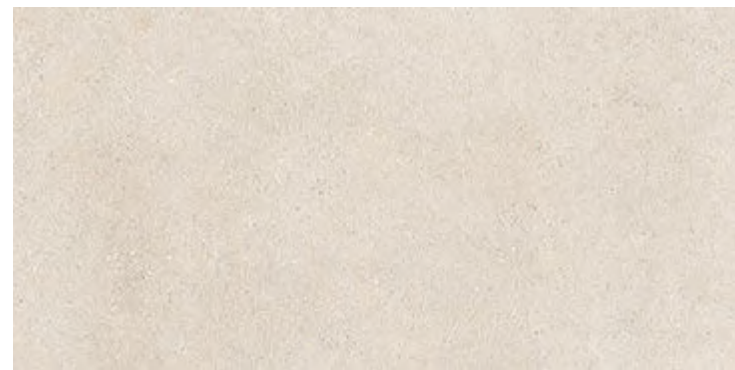

Rect. Sassi Beige 59,1x119,1 / 23,3"x46,9"  
Sassi Beige 60x120 / 23,6"x47,3" **GF-20552B**  
**GF-20551B**



Rect. Sassi Gris 59,1x119,1 / 23,3"x46,9"  
Sassi Gris 60x120 / 23,6"x47,3" **GF-20552B**  
**GF-20551B**

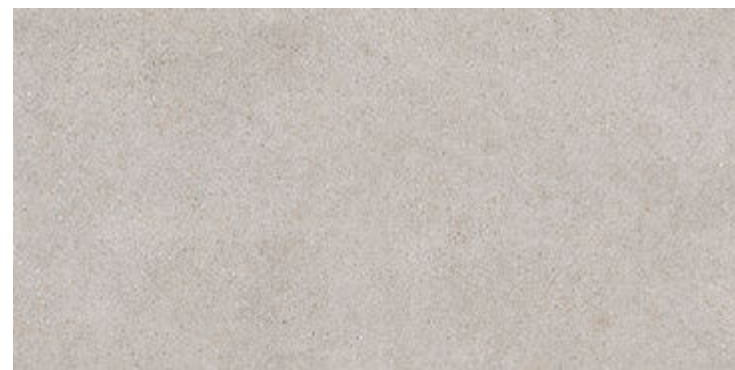

Rect. Sassi Arena 59,1x119,1 / 23,3"x46,9"  
Sassi Arena 60x120 / 23,6"x47,3" **GF-20552B**  
**GF-20551B**



Rect. Sassi Marengo 59,1x119,1 / 23,3"x46,9"  
Sassi Marengo 60x120 / 23,6"x47,3" **GF-20552B**  
**GF-20551B**

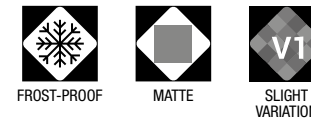

CARACTERÍSTICAS TÉCNICAS  
TECHNICAL DATA  
CARACTÉRISTIQUES TECHNIQUES  
TECHNISCHE CHARAKTERISTIKEN  
ТЕХНИЧЕСКАЯ ХАРАКТЕРИСТИКА

COLOR COLOUR	FLEXIÓN BENDING ISO-10545-4	DUREZA HARDNESS MOHS/EN-101	ABRASIÓN-PEI ABRASION-PEI ISO-10545-7	CUARTEO CRAZING ISO-10545-11	RESISTENCIA AL ATAQUE QUÍMICO CHEMICAL ATTACK RESISTANCE			ISO-10545-13 ÁCIDOS/BASES ACIDS/BASES	R. HELADA FROST RESISTANCE ISO-10545-12	DESPLIZAMIENTO SLIP RESISTANCE DIN 51130-R	DESPLIZAMIENTO SLIP RESISTANCE UNE-ENV 12633	DCOF ANSI A137.1	CLASIFICACIÓN GROUP GAYAFORES
					MANCHAS STAINS	AG. LIMPIEZA CLEANING AG.	ADIT. PISCINAS POOL ADDIT.						
SASSI BLANCO	≥ 35	7	IV	CUMPLE	5	A	A	LA/HA	CUMPLE	R-10	C1	0,42 ≤ DCOF < 0,60	D+
DECO SASSI BLANCO	≥ 35	7	-	CUMPLE	5	A	A	LA/HA	CUMPLE	-	-	-	W
SASSI BEIGE	≥ 35	7	IV	CUMPLE	5	A	A	LA/HA	CUMPLE	R-10	C1	0,42 ≤ DCOF < 0,60	D+
DECO SASSI BEIGE	≥ 35	7	-	CUMPLE	5	A	A	LA/HA	CUMPLE	-	-	-	W
SASSI GRIS	≥ 35	7	IV	CUMPLE	5	A	A	LA/HA	CUMPLE	R-10	C1	0,42 ≤ DCOF < 0,60	D+
SASSI ANTISLIP GRIS	≥ 35	8	IV	CUMPLE	5	A	A	LA/HA	CUMPLE	R-12	C3	DCOF ≥ 0,60	E
DECO SASSI GRIS	≥ 35	7	-	CUMPLE	5	A	A	LA/HA	CUMPLE	-	-	-	W
SASSI ARENA	≥ 35	7	IV	CUMPLE	5	A	A	LA/HA	CUMPLE	R-10	C1	0,42 ≤ DCOF < 0,60	D+
SASSI ANTISLIP ARENA	≥ 35	8	IV	CUMPLE	5	A	A	LA/HA	CUMPLE	R-12	C3	DCOF ≥ 0,60	E
DECO SASSI ARENA	≥ 35	7	-	CUMPLE	5	A	A	LA/HA	CUMPLE	-	-	-	W
SASSI MARENGO	≥ 35	7	II	CUMPLE	5	A	A	LA/HA	CUMPLE	R-10	C1	0,42 ≤ DCOF < 0,60	C
DECO SASSI MARENGO	≥ 35	7	-	CUMPLE	5	A	A	LA/HA	CUMPLE	-	-	-	W

DESARROLLO GRÁFICO  
GRAPHIC DEVELOPMENT  
DÉVELOPPEMENT GRAPHIQUE  
GRAFISCHE VIELFALT  
ГРАФИЧЕСКОЕ РАЗВИТИЕ

60x120 / 10 patterns    60x60 / 15 patterns    45x90 / 14 patterns    DECO 45x90 / 14 patterns    32x62,5 / 15 patterns    DECO 32x62,5 / 12 patterns

PACKING LIST

FORMATO SIZE	ESPESOR THICKNESS	ARTÍCULO ARTICLE	PZS / CJ PCS / BOX	M2 / CJ SQM / BOX	CJ / PAL BOX / PAL	M2 / PAL SQM / PAL	KG / PZA KG / PIECE	KG / CJ KG / BOX	KG / M2 KG / SQM	KG / PAL KG / PAL
60x120	10,5	SASSI	2	1,44	30	43,2	15,9	32,4	22,5	972
59,1x119,1	10,5	RECT. SASSI	2	1,41	27	38,07	15,6	31,7	22,5	857
45x90	10,0	SASSI / DECO SASSI / SASSI ANTISLIP	3	1,22	30	36,6	8,9	27,1	22,2	813
60x60	9,5	SASSI	3	1,08	40	43,2	7,2	22,0	20,4	881
32x62,5	9,0	SASSI / DECO SASSI	5	1	48	48	3,9	19,9	19,9	955
30x30	9,0	MOSAICO SASSI	6	0,54	36	216 PZS	1,6	9,8	18,2	354
8x45	9,0	ROD. N SASSI	26	0,94	60	1560 PZS	0,6	15,6	16,6	936

RODAPIÉ / disponible en todos los colores  
BASEBOARD / available in all colours  
PLINTHE / disponible dans toutes les couleurs  
SOCKELFLIESE / in allen Farben lieferbar  
ПЛИНТУС / доступны во всех цветах

PIEZAS ESPECIALES / BAJO PEDIDO, disponible en todos los colores  
SPECIAL PIECES / UNDER ORDER, available in all colours  
PIÈCES SPÉCIALES / SUR DEMANDE, disponible dans toutes les couleurs  
SPEZIALTEILE / AUF ANFRAGE, in allen Farben lieferbar  
СПЕЦИАЛЬНЫЕ ЧАСТИ / ПО ЗАПРОСУ, доступны во всех цветах

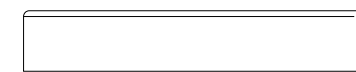

GF-20086 Rodapié N 8x45

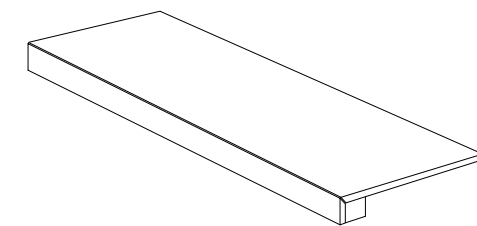

Peldaño Técnico

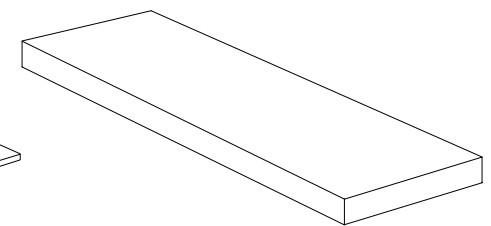

Peldaño Técnico Escuadra



# AUSTRAL

urbanessence



Rect. Austral Marengo 59,1x119,1 / 23,3"x46,9" · Rect. Austral Gris 59,1x119,1 / 23,3"x46,9" · Rect. Austral Blanco 59,1x119,1 / 23,3"x46,9"

PIEDRA | PORCELÁNICO ESMALTADO  
STONE | GLAZED PORCELAIN TILES  
PIERRE | GRES CERAME EMAILLÉ  
STEIN | GLASIERTES FEINSTEINZEUG  
КАМЕНЬ | КЕРАМОГРАНИТ ГЛАЗУРОВАННЫЙ

60x120 cm / 23,6"x47,3"  
Rect 59,1x119,1 cm / 23,3"x46,9"  
45x90 cm / 17,7"x35,5"  
32x62,5 cm / 12,6"x24,6"



Austral Gris 45x90 / 17,7"x35,5" · Deco Austral Gris 45x90 / 17,7"x35,5"



Deco Austral Blanco 32x62,5 / 12,6"x24,6"  
Austral Blanco 32x62,5 / 12,6"x24,6"



Austral Natural 45x90 / 17,7"x35,5" · Mosaico Austral Natural 30x30 / 11,8"x11,8"



PIEDRA | PORCELÁNICO ESMALTADO  
STONE | GLAZED PORCELAIN TILES  
PIERRE | GRES CERAME EMAILLÉ  
STEIN | GLASIERTES FEINSTEINZEUG  
КАМЕНЬ | КЕРАМОГРАНИТ ГЛАЗУРОВАННЫЙ

60x120 cm / 23,6"x47,3"  
Rect 59,1x119,1 cm / 23,3"x46,9"  
45x90 cm / 17,7"x35,5"  
32x62,5 cm / 12,6"x24,6"



Austral Natural 45x90 / 17,7"x35,5" · Deco Austral Natural 45x90 / 17,7"x35,5" · Mosaico Austral Natural 30x30 / 11,8"x11,8"



Austral Gris 45x90 / 17,7"x35,5" · Deco Austral Gris 45x90 / 17,7"x35,5"



Mural Austral Blanco 32x62,5 / 12,6"x24,6"

[www.gayafores.es](http://www.gayafores.es)



Ornato Austral Mix 32x62,5 / 12,6"x24,6" · Oregon Miel 20x120 / 7,9"x47,3"



60x120 cm / 23,6"x47,3"  
Rect 59,1x119,1 cm / 23,3"x46,9"  
45x90 cm / 17,7"x35,5"  
32x62,5 cm / 12,6"x24,6"



Austral Blanco 45x90 / 17,7"x35,5" **GF-20512B**



Deco Austral Blanco 45x90 / 17,7"x35,5" **GF-20512D**



Austral Gris 45x90 / 17,7"x35,5" **GF-20512B**



Deco Austral Gris 45x90 / 17,7"x35,5" **GF-20512D**



Austral Marengo 45x90 / 17,7"x35,5" **GF-20512B**



Deco Austral Marengo 45x90 / 17,7"x35,5" **GF-20512D**



Austral Natural 45x90 / 17,7"x35,5" **GF-20512B**



Deco Austral Natural 45x90 / 17,7"x35,5" **GF-20512D**



Austral Blanco 32x62,5 / 12,6"x24,6" **GF-20355B**

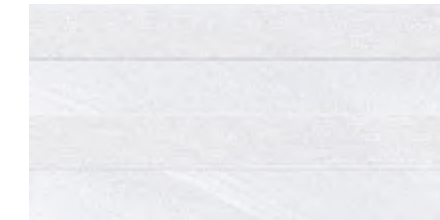

Deco Austral Blanco 32x62,5 / 12,6"x24,6" **GF-20355D**



Mural Austral Blanco 32x62,5 / 12,6"x24,6" **GF-20355C**



Austral Gris 32x62,5 / 12,6"x24,6" **GF-20355B**



Deco Austral Gris 32x62,5 / 12,6"x24,6" **GF-20355D**



Mural Austral Gris 32x62,5 / 12,6"x24,6" **GF-20355C**



Austral Marengo 32x62,5 / 12,6"x24,6" **GF-20355B**

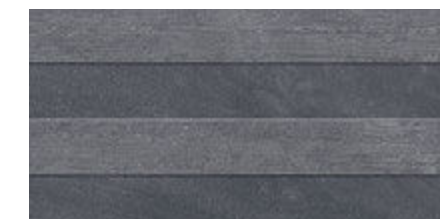

Deco Austral Marengo 32x62,5 / 12,6"x24,6" **GF-20355D**



Mural Austral Marengo 32x62,5 / 12,6"x24,6" **GF-20355C**



Austral Natural 32x62,5 / 12,6"x24,6" **GF-20355B**

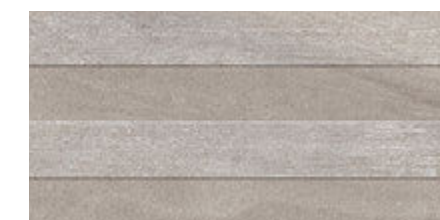

Deco Austral Natural 32x62,5 / 12,6"x24,6" **GF-20355D**



Mural Austral Natural 32x62,5 / 12,6"x24,6" **GF-20355C**



Ornato Austral Gris 32x62,5 / 12,6"x24,6" **GF-20355C**



Ornato Austral Mix 32x62,5 / 12,6"x24,6" **GF-20355C**



PIEDRA | PORCELÁNICO ESMALTADO  
STONE | GLAZED PORCELAIN TILES  
PIERRE | GRES CERAME EMAILLÉ  
STEIN | GLASIERTES FEINSTEINZEUG  
КАМЕЬ | КЕРАМОГРАНИТ ГЛАЗУРОВАННЫЙ

60x120 cm / 23,6"x47,3"  
Rect 59,1x119,1 cm / 23,3"x46,9"  
45x90 cm / 17,7"x35,5"  
32x62,5 cm / 12,6"x24,6"



Austral Blanco 60x120 / 23,6"x47,3"  
Rect. Austral Blanco 59,1x119,1 / 23,3"x46,9"

GF-20551B  
GF-20552B



Austral Gris 60x120 / 23,6"x47,3"  
Rect. Austral Gris 59,1x119,1 / 23,3"x46,9"

GF-20551B  
GF-20552B



Austral Marengo 60x120 / 23,6"x47,3"  
Rect. Austral Marengo 59,1x119,1 / 23,3"x46,9"

GF-20551B  
GF-20552B



Austral Natural 60x120 / 23,6"x47,3"  
Rect. Austral Natural 59,1x119,1 / 23,3"x46,9"

GF-20551B  
GF-20552B

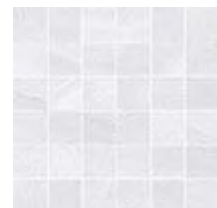

Mosaico GF-20045  
Austral Blanco  
30x30 / 11,8"x11,8"

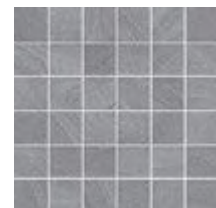

Mosaico GF-20045  
Austral Gris  
30x30 / 11,8"x11,8"

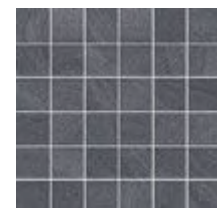

Mosaico GF-20045  
Austral Marengo  
30x30 / 11,8"x11,8"

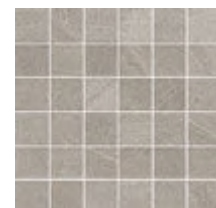

Mosaico GF-20045  
Austral Natural  
30x30 / 11,8"x11,8"

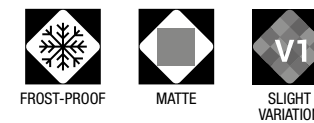

CARACTERÍSTICAS TÉCNICAS  
TECHNICAL DATA  
CARACTÉRISTIQUES TECHNIQUES  
TECHNISCHE CHARAKTERISTIKEN  
ТЕХНИЧЕСКАЯ ХАРАКТЕРИСТИКА

COLOR COLOUR	FLEXIÓN BENDING ISO-10545-4	DUREZA HARDNESS MOHS/EN-101	ABRASIÓN-PEI ABRASION-PEI ISO-10545-7	CUARTEO CRAZING ISO-10545-11	RESISTENCIA AL ATAQUE QUÍMICO CHEMICAL ATTACK RESISTANCE			ISO-10545-13 ACIDOS/BASES ACIDS/BASES	R. HELADA FROST RESISTANCE ISO-10545-12	DESPLIZAMIENTO SLIP RESISTANCE DIN 51130-R	DESPLIZAMIENTO SLIP RESISTANCE UNE-ENV 12633	DCOF ANSI A137.1	CLASIFICACIÓN GROUP GAYAFORES
					MANCHAS STAINS	AG. LIMPIEZA CLEANING AG.	ADIT. PISCINAS POOL ADDIT.						
AUSTRAL BLANCO	≥ 35	6	IV	CUMPLE	5	A	A	LA/HA	CUMPLE	R-9	C1	0,42 ≤ DCOF < 0,60	D
DECO AUSTRAL BLANCO	≥ 35	6	-	CUMPLE	5	A	A	LA/HA	CUMPLE	-	-	-	W
MURAL AUSTRAL BLANCO	≥ 35	6	-	CUMPLE	5	A	A	LA/HA	CUMPLE	-	-	-	W
AUSTRAL GRIS	≥ 35	6	III	CUMPLE	5	A	A	LA/HA	CUMPLE	R-9	C1	0,42 ≤ DCOF < 0,60	D
DECO AUSTRAL GRIS	≥ 35	6	-	CUMPLE	5	A	A	LA/HA	CUMPLE	-	-	-	W
MURAL AUSTRAL GRIS	≥ 35	6	-	CUMPLE	5	A	A	LA/HA	CUMPLE	-	-	-	W
AUSTRAL NATURAL	≥ 35	6	III	CUMPLE	5	A	A	LA/HA	CUMPLE	R-9	C1	0,42 ≤ DCOF < 0,60	D
DECO AUSTRAL NATURAL	≥ 35	6	-	CUMPLE	5	A	A	LA/HA	CUMPLE	-	-	-	W
MURAL AUSTRAL NATURAL	≥ 35	6	-	CUMPLE	5	A	A	LA/HA	CUMPLE	-	-	-	W
AUSTRAL MARENGO	≥ 35	6	II	CUMPLE	5	A	A	LA/HA	CUMPLE	R-9	C1	0,42 ≤ DCOF < 0,60	C
DECO AUSTRAL MARENGO	≥ 35	6	-	CUMPLE	5	A	A	LA/HA	CUMPLE	-	-	-	W
MURAL AUSTRAL MARENGO	≥ 35	6	-	CUMPLE	5	A	A	LA/HA	CUMPLE	-	-	-	W
ORNATO AUSTRAL MIX	≥ 35	6	-	CUMPLE	5	A	A	LA/HA	CUMPLE	-	-	-	W
ORNATO AUSTRAL GRIS	≥ 35	6	-	CUMPLE	5	A	A	LA/HA	CUMPLE	-	-	-	W

DESARROLLO GRÁFICO  
GRAPHIC DEVELOPMENT  
DÉVELOPPEMENT GRAPHIQUE  
GRAFISCHE VIELFALT  
ГРАФИЧЕСКОЕ РАЗВИТИЕ

60x120 / 12 patterns    45x90 / 15 patterns    DECO 45x90 / 15 patterns    32x62,5 / 24 patterns    DECO 32x62,5 / 24 patterns    MURAL 32x62,5 / 8 patterns    ORNATO 32x62,5 / 8 patterns

PACKING LIST

FORMATO SIZE	ESPESOR THICKNESS	ARTÍCULO ARTICLE	PZS / CJ PCS / BOX	M2 / CJ SQM / BOX	CJ / PAL BOX / PAL	M2 / PAL SQM / PAL	KG / PZA KG / PIECE	KG / CJ KG / BOX	KG / M2 KG / SQM	KG / PAL KG / PAL
60x120	10,5	AUSTRAL	2	1,44	30	43,2	15,9	32,4	22,5	972
59,1x119,1	10,5	RECT. AUSTRAL	2	1,41	27	38,07	15,6	31,7	22,5	857
45x90	10,0	AUSTRAL / DECO AUSTRAL	3	1,22	30	36,6	8,9	27,1	22,2	813
32x62,5	9,0	AUSTRAL / DECO / MURAL / ORNATO AUSTRAL	5	1	48	48	3,9	19,9	19,9	955
30x30	9,0	MOSAICO AUSTRAL	6	0,54	36	216 PZS	1,6	9,8	18,2	354
8x45	9,0	ROD. N AUSTRAL	26	0,94	60	1560 PZS	0,6	15,6	16,6	936

RODAPIÉ / disponible en todos los colores  
BASEBOARD / available in all colours  
PLINTHE / disponible dans toutes les couleurs  
SOCKELFLIESE / in allen Farben lieferbar  
ПЛИНТУС / доступны во всех цветах

PIEZAS ESPECIALES / BAJO PEDIDO, disponible en todos los colores  
SPECIAL PIECES / UNDER ORDER, available in all colours  
PIÈCES SPÉCIALES / SUR DEMANDE, disponible dans toutes les couleurs  
SPEZIALTEILE / AUF ANFRAGE, in allen Farben lieferbar  
СПЕЦИАЛЬНЫЕ ЧАСТИ / ПО ЗАПРОСУ, доступны во всех цветах

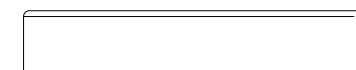

GF-20086 Rodapié N 8x45

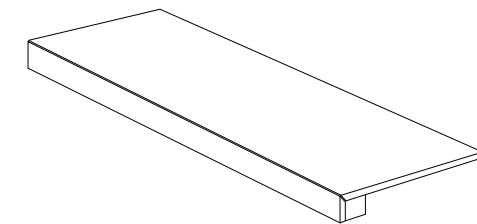

Peldaño Técnico

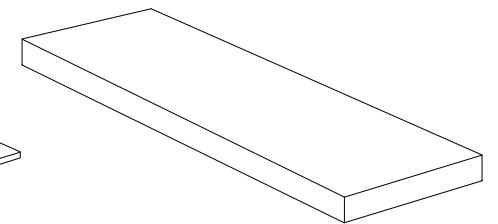

Peldaño Técnico Escuadra



# DISTRICT

urbanessence

CEMENTO | PORCELÁNICO ESMALTADO  
CONCRETE | GLAZED PORCELAIN TILES  
CIMENT | GRES CERAME EMAILLÉ  
ZEMENT | GLASIERTES FEINSTEINZEUG  
ЦЕМЕНТ | КЕРАМОГРАНИТ ГЛАЗУРОВАННЫЙ

45x90 cm / 17,7"x35,5"  
32x62,5 cm / 12,6"x24,6"  
15x90 / 5,9"x35,5"



District Gris 45x90 / 17,7"x35,5" · Deco District Gris 45x90 / 17,7"x35,5" · District Gris 15x90 / 5,9"x35,5"



District Gris 45x90 / 17,7"x35,5" · Deco District Gris 45x90 / 17,7"x35,5" · Mosaico District Gris 30x30 / 11,8"x11,8"



Deco District Gris 45x90 / 17,7"x35,5"  
District Gris 15x90 / 5,9"x35,5"

[www.gayafores.es](http://www.gayafores.es)



District Blanco 45x90 / 17,7"x35,5" · Deco District Marengo 45x90 / 17,7"x35,5" · District Marengo 15x90 / 5,9"x35,5"



CEMENTO | PORCELÁNICO ESMALTADO  
CONCRETE | GLAZED PORCELAIN TILES  
CIMENT | GRÉS CERAME EMAILLÉ  
ZEMENT | GLASIERTES FEINSTEINZEUG  
ЦЕМЕНТ | КЕРАМОГРАНИТ ГЛАЗУРОВАННЫЙ



District Gris 45x90 / 17,7"x35,5" · Deco District Gris 45x90 / 17,7"x35,5"



District Blanco 45x90 / 17,7"x35,5" · Deco District Marengo 45x90 / 17,7"x35,5"



Deco District Marengo 45x90 / 17,7"x35,5"

45x90 cm / 17,7"x35,5"  
32x62,5 cm / 12,6"x24,6"  
15x90 / 5,9"x35,5"



District Blanco  
32x62,5 / 12,6"x24,6"

**GF-20355B**



Deco District Blanco  
32x62,5 / 12,6"x24,6"

**GF-20355D**



District Gris  
32x62,5 / 12,6"x24,6"

**GF-20355B**

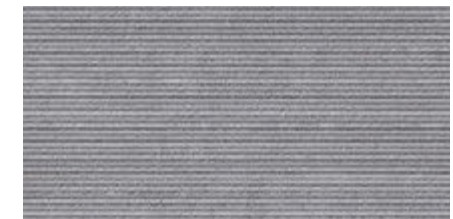

Deco District Gris  
32x62,5 / 12,6"x24,6"

**GF-20355D**

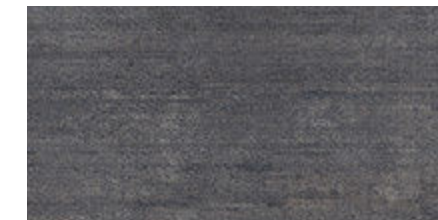

District Marengo  
32x62,5 / 12,6"x24,6"

**GF-20355B**

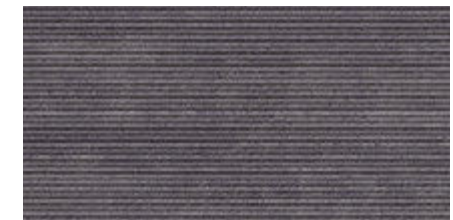

Deco District Marengo  
32x62,5 / 12,6"x24,6"

**GF-20355D**



Mosaico **GF-20045**  
District Blanco  
30x30 / 11,8"x11,8"



Mosaico **GF-20045**  
District Gris  
30x30 / 11,8"x11,8"

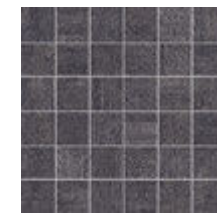

Mosaico **GF-20045**  
District Marengo  
30x30 / 11,8"x11,8"



CEMENTO | PORCELÁNICO ESMALTADO  
CONCRETE | GLAZED PORCELAIN TILES  
CIMENT | GRÉS CERAME EMAILLÉ  
ZEMENT | GLASIERTES FEINSTEINZEUG  
ЦЕМЕНТ | КЕРАМОГРАНИТ ГЛАЗУРОВАННЫЙ

45x90 cm / 17,7"x35,5"  
32x62,5 cm / 12,6"x24,6"  
15x90 / 5,9"x35,5"



District Blanco 45x90 / 17,7"x35,5"

**GF-20512B**



Deco District Blanco 45x90 / 17,7"x35,5"

**GF-20512D**



District Blanco 15x90 / 5,9"x35,5"

**GF-20513B**



District Gris 45x90 / 17,7"x35,5"

**GF-20512B**



Deco District Gris 45x90 / 17,7"x35,5"

**GF-20512D**



District Gris 15x90 / 5,9"x35,5"

**GF-20513B**



District Marengo 45x90 / 17,7"x35,5"

**GF-20512B**



Deco District Marengo 45x90 / 17,7"x35,5"

**GF-20512D**



District Marengo 15x90 / 5,9"x35,5"

**GF-20513B**

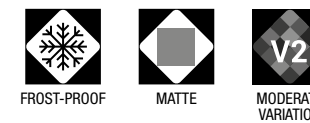

CARACTERÍSTICAS TÉCNICAS  
TECHNICAL DATA  
CARACTÉRISTIQUES TECHNIQUES  
TECHNISCHE CHARAKTERISTIKEN  
ТЕХНИЧЕСКАЯ ХАРАКТЕРИСТИКА

COLOR COLOUR	FLEXIÓN BENDING ISO-10545-4	DUREZA HARDNESS MOHS/EN-101	ABRASIÓN-PEI ABRASION-PEI ISO-10545-7	CUARTEO CRAZING ISO-10545-11	RESISTENCIA AL ATAQUE QUÍMICO CHEMICAL ATTACK RESISTANCE			ISO-10545-13 ÁCIDOS/BASES ACIDS/BASES	R. HELADA FROST RESISTANCE ISO-10545-12	DESGLIZAMIENTO SLIP RESISTANCE DIN 51130-R	DESGLIZAMIENTO SLIP RESISTANCE UNE-ENV 12633	DCOF ANSI A137.1	CLASIFICACIÓN GROUP GAYAFORES
					MANCHAS STAINS	AG. LIMPIEZA CLEANING AG.	ADIT. PISCINAS POOL ADDIT.						
DISTRICT BLANCO	≥ 35	7	IV	CUMPLE	5	A	A	LA/HA	CUMPLE	R-10	C1	0,42 ≤ DCOF < 0,60	D+
DECO DISTRICT BLANCO	≥ 35	7	-	CUMPLE	5	A	A	LA/HA	CUMPLE	-	-	-	W
DISTRICT GRIS	≥ 35	7	III	CUMPLE	5	A	A	LA/HA	CUMPLE	R-10	C1	0,42 ≤ DCOF < 0,60	D+
DECO DISTRICT GRIS	≥ 35	7	-	CUMPLE	5	A	A	LA/HA	CUMPLE	-	-	-	W
DISTRICT MARENGO	≥ 35	7	III	CUMPLE	5	A	A	LA/HA	CUMPLE	R-10	C1	0,42 ≤ DCOF < 0,60	D
DECO DISTRICT MARENGO	≥ 35	7	-	CUMPLE	5	A	A	LA/HA	CUMPLE	-	-	-	W

DESARROLLO GRÁFICO  
GRAPHIC DEVELOPMENT  
DÉVELOPPEMENT GRAPHIQUE  
GRAFISCHE VIELFALT  
ГРАФИЧЕСКОЕ РАЗВИТИЕ

<b>45x90</b> / 12 patterns	<b>15x90</b> / 36 patterns	<b>DECO 45x90</b> / 12 patterns	<b>32x62,5</b> / 18 patterns	<b>DECO 32x62,5</b> / 12 patterns
----------------------------	----------------------------	---------------------------------	------------------------------	-----------------------------------

PACKING LIST

FORMATO SIZE	ESPESOR THICKNESS	ARTÍCULO ARTICLE	PZS / CJ PCS / BOX	M2 / CJ SQM / BOX	CJ / PAL BOX / PAL	M2 / PAL SQM / PAL	KG / PZA KG / PIECE	KG / CJ KG / BOX	KG / M2 KG / SQM	KG / PAL KG / PAL
45x90	10,0	DISTRICT / DECO DISTRICT	3	1,22	30	36,6	8,9	27,1	22,2	813
15x90	10,0	DISTRICT	8	1,08	48	51,84	3,1	25,2	23,3	1209
32x62,5	9,0	DISTRICT / DECO DISTRICT	5	1	48	48	3,9	19,9	19,9	955
30x30	9,0	MOSAICO DISTRICT	6	0,54	36	216 PZS	1,6	9,8	18,2	354
8x45	9,0	ROD. N DISTRICT	26	0,94	60	1560 PZS	0,6	15,6	16,6	936

RODAPIÉ / disponible en todos los colores  
BASEBOARD / available in all colours  
PLINTHE / disponible dans toutes les couleurs  
SOCKELFLIESE / in allen Farben lieferbar  
ПЛИНТУС / доступны во всех цветах

PIEZAS ESPECIALES / BAJO PEDIDO, disponible en todos los colores  
SPECIAL PIECES / UNDER ORDER, available in all colours  
PIÈCES SPÉCIALES / SUR DEMANDE, disponible dans toutes les couleurs  
SPEZIALTEILE / AUF ANFRAGE, in allen Farben lieferbar  
СПЕЦИАЛЬНЫЕ ЧАСТИ / ПО ЗАПРОСУ, доступны во всех цветах

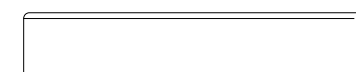

GF-20086 Rodapié N 8x45

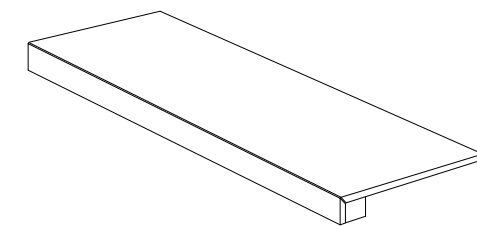

Peldaño Técnico

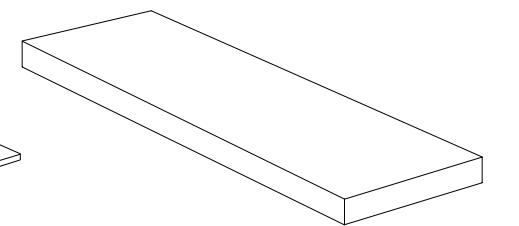

Peldaño Técnico Escuadra



COLECCIÓN | COLLECTION | COLLECTION | KOLLEKTION | КОЛЛЕКЦИЯ

stone**essence**



66 QUARTZ

74 BERNA

82 ARAN

88 CANYON

96 DOVER

102 SAHARA

108 ARDESIA

114 QUARZITE



# QUARTZ

stoneessence

PIEDRA | PORCELÁNICO ESMALTADO  
STONE | GLAZED PORCELAIN TILES  
PIERRE | GRES CERAME EMAILLÉ  
STEIN | GLASIERTES FEINSTEINZEUG  
КАМЕНЬ | КЕРАМОГРАНИТ ГЛАЗУРОВАННЫЙ

60x120 cm / 23,6"x47,3"  
Rect 59,1x119,1 cm / 23,3"x46,9"  
60x60 cm / 23,6"x23,6"  
32x62,5 cm / 12,6"x24,6"



Quartz Pearl 60x60 / 23,6"x23,6"

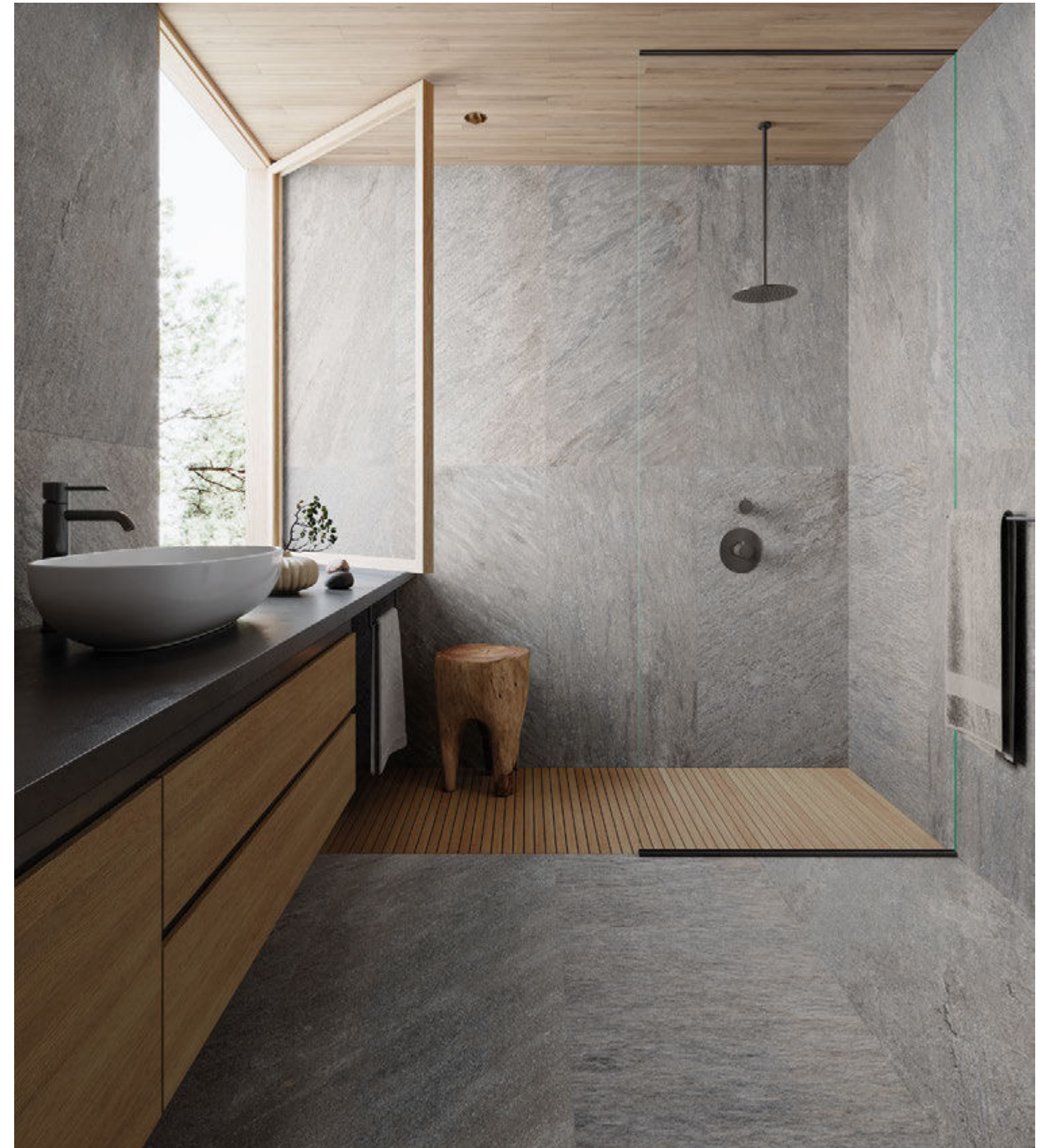

Rect. Quartz Grey 59,1x119,1 / 23,3"x46,9"



PIEDRA | PORCELÁNICO ESMALTADO  
STONE | GLAZED PORCELAIN TILES  
PIERRE | GRES CERAME EMAILLÉ  
STEIN | GLASIERTES FEINSTEINZEUG  
КАМЕЬЬ | КЕРАМОГРАНИТ ГЛАЗУРОВАННЫЙ



Rect. Quartz Pearl 59,1x119,1 / 23,3"x46,9"



Quartz Natural 60x60 / 23,6"x23,6"



Deco Quartz Grey 32x62,5 / 12,6"x24,6"

[www.gayafores.es](http://www.gayafores.es)

60x120 cm / 23,6"x47,3"  
Rect 59,1x119,1 cm / 23,3"x46,9"  
60x60 cm / 23,6"x23,6"  
32x62,5 cm / 12,6"x24,6"



Quartz Grey 60x60 / 23,6"x23,6" · Quartz Antislip Grey 60x60 / 23,6"x23,6" **CLASE 3 / R12**



PIEDRA | PORCELÁNICO ESMALTADO  
STONE | GLAZED PORCELAIN TILES  
PIERRE | GRES CERAME EMAILLÉ  
STEIN | GLASIERTES FEINSTEINZEUG  
КАМЕЬ | КЕРАМОГРАНИТ ГЛАЗУРОВАННЫЙ

60x120 cm / 23,6"x47,3"  
Rect 59,1x119,1 cm / 23,3"x46,9"  
60x60 cm / 23,6"x23,6"  
32x62,5 cm / 12,6"x24,6"



Rect. Quartz Pearl 59,1x119,1 / 23,3"x46,9" · Deco Quartz Pearl 32x62,5 / 12,6"x24,6"



Quartz Pearl **GF-20355B**  
32x62,5 / 12,6"x24,6"



Deco Quartz Pearl **GF-20355D**  
32x62,5 / 12,6"x24,6"



Mosaico **GF-20045**  
Quartz Pearl  
30x30 / 11,8"x11,8"



Quartz Natural **GF-20355B**  
32x62,5 / 12,6"x24,6"



Deco Quartz Natural **GF-20355D**  
32x62,5 / 12,6"x24,6"



Mosaico **GF-20045**  
Quartz Natural  
30x30 / 11,8"x11,8"

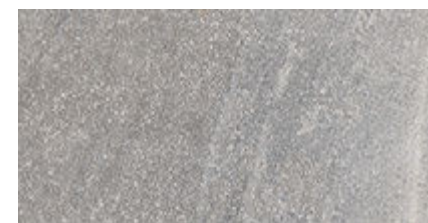

Quartz Grey **GF-20355B**  
32x62,5 / 12,6"x24,6"



Deco Quartz Grey **GF-20355D**  
32x62,5 / 12,6"x24,6"



Mosaico **GF-20045**  
Quartz Grey  
30x30 / 11,8"x11,8"



PIEDRA | PORCELÁNICO ESMALTADO  
STONE | GLAZED PORCELAIN TILES  
PIERRE | GRES CERAME EMAILLÉ  
STEIN | GLASIERTES FEINSTEINZEUG  
КАМЕЬЬ | КЕРАМОГРАНИТ ГЛАЗУРОВАННЫЙ

60x120 cm / 23,6"x47,3"  
Rect 59,1x119,1 cm / 23,3"x46,9"  
60x60 cm / 23,6"x23,6"  
32x62,5 cm / 12,6"x24,6"

CARACTERÍSTICAS TÉCNICAS  
TECHNICAL DATA  
CARACTÉRISTIQUES TECHNIQUES  
TECHNISCHE CHARAKTERISTIKEN  
ТЕХНИЧЕСКАЯ ХАРАКТЕРИСТИКА

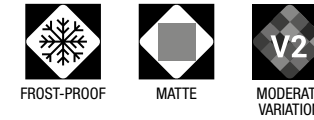

COLOR COLOUR	FLEXIÓN BENDING ISO-10545-4	DUREZA HARDNESS MOHS/EN-101	ABRASIÓN-PEI ABRASION-PEI ISO-10545-7	CUARTEO CRAZING ISO-10545-11	RESISTENCIA AL ATAQUE QUÍMICO CHEMICAL ATTACK RESISTANCE			ISO-10545-13 ÁCIDOS/BASES ACIDS/BASES	R. HELADA FROST RESISTANCE ISO-10545-12	DESIZAMIENTO SLIP RESISTANCE DIN 51130-R	DESIZAMIENTO SLIP RESISTANCE UNE-ENV 12633	DCOF ANSI A137.1	CLASIFICACIÓN GROUP GAYAFORES
					MANCHAS STAINS	AG. LIMPIEZA CLEANING AG.	ADIT. PISCINAS POOL ADDIT.						
QUARTZ PEARL	≥ 35	7	IV	CUMPLE	5	A	A	LA/HA	CUMPLE	R-10	C1	0,42 ≤ DCOF < 0,60	D+
QUARTZ ANTISLIP PEARL	≥ 35	8	IV	CUMPLE	5	A	A	LA/HA	CUMPLE	R-12	C3	DCOF ≥ 0,60	E
DECO QUARTZ PEARL	≥ 35	7	-	CUMPLE	5	A	A	LA/HA	CUMPLE	-	-	-	W
QUARTZ NATURAL	≥ 35	7	IV	CUMPLE	5	A	A	LA/HA	CUMPLE	R-10	C1	0,42 ≤ DCOF < 0,60	D+
QUARTZ ANTISLIP NATURAL	≥ 35	8	IV	CUMPLE	5	A	A	LA/HA	CUMPLE	R-12	C3	DCOF ≥ 0,60	E
DECO QUARTZ NATURAL	≥ 35	7	-	CUMPLE	5	A	A	LA/HA	CUMPLE	-	-	-	W
QUARTZ GREY	≥ 35	7	IV	CUMPLE	5	A	A	LA/HA	CUMPLE	R-10	C1	0,42 ≤ DCOF < 0,60	D+
QUARTZ ANTISLIP GREY	≥ 35	8	IV	CUMPLE	5	A	A	LA/HA	CUMPLE	R-12	C3	DCOF ≥ 0,60	E
DECO QUARTZ GREY	≥ 35	7	-	CUMPLE	5	A	A	LA/HA	CUMPLE	-	-	-	W

DESARROLLO GRÁFICO  
GRAPHIC DEVELOPMENT  
DÉVELOPPEMENT GRAPHIQUE  
GRAFISCHE VIELFALT  
ГРАФИЧЕСКОЕ РАЗВИТИЕ

60x120 / 13 patterns

60x60 / 24 patterns

32x62,5 / 20 patterns

DECO 32x62,5 / 10 patterns

PACKING LIST

FORMATO SIZE	ESPESOR THICKNESS	ARTÍCULO ARTICLE	PZS / CJ PCS / BOX	M2 / CJ SQM / BOX	CJ / PAL BOX / PAL	M2 / PAL SQM / PAL	KG / PZA KG / PIECE	KG / CJ KG / BOX	KG / M2 KG / SQM	KG / PAL KG / PAL
60x120	10,5	QUARTZ	2	1,44	30	43,2	15,9	32,4	22,5	972
59,1x119,1	10,5	RECT. QUARTZ	2	1,41	27	38,07	15,6	31,7	22,5	857
60x60	9,5	QUARTZ / QUARTZ ANTISLIP	3	1,08	40	43,2	7,2	22,0	20,4	881
32x62,5	9,0	QUARTZ / DECO QUARTZ	5	1	48	48	3,9	19,9	19,9	955
30x30	9,0	MOSAICO QUARTZ	6	0,54	36	216 PZS	1,6	9,8	18,2	354
8x45	9,0	ROD. N QUARTZ	26	0,94	60	1560 PZS	0,6	15,6	16,6	936



Quartz Antislip Pearl **GF-20436E**  
**CLASE 3 / R12**  
60x60 / 23,6"x23,6"  
Quartz Pearl **GF-20436B**  
60x60 / 23,6"x23,6"



Rect. Quartz Pearl 59,1x119,1 / 23,3"x46,9" **GF-20552B**  
Quartz Pearl 60x120 / 23,6"x47,3" **GF-20551B**



Quartz Antislip Natural **GF-20436E**  
**CLASE 3 / R12**  
60x60 / 23,6"x23,6"  
Quartz Natural **GF-20436B**  
60x60 / 23,6"x23,6"



Rect. Quartz Natural 59,1x119,1 / 23,3"x46,9" **GF-20552B**  
Quartz Natural 60x120 / 23,6"x47,3" **GF-20551B**



Quartz Antislip Grey **GF-20436E**  
**CLASE 3 / R12**  
60x60 / 23,6"x23,6"  
Quartz Grey **GF-20436B**  
60x60 / 23,6"x23,6"

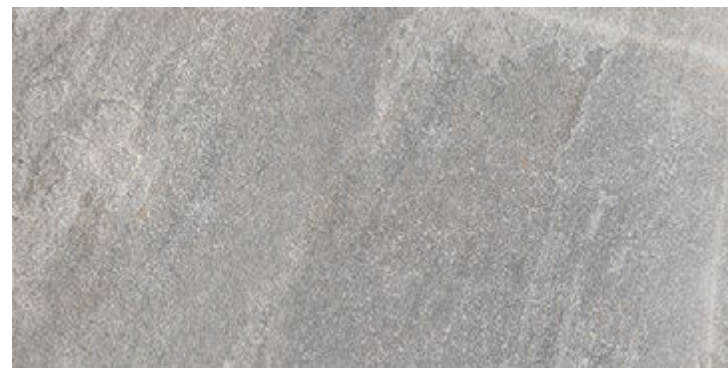

Rect. Quartz Grey 59,1x119,1 / 23,3"x46,9" **GF-20552B**  
Quartz Grey 60x120 / 23,6"x47,3" **GF-20551B**

RODAPIÉ / disponible en todos los colores  
BASEBOARD / available in all colours  
PLINTHE / disponible dans toutes les couleurs  
SOCKELFLIESE / in allen Farben lieferbar  
ПЛИНТУС / доступны во всех цветах

PIEZAS ESPECIALES / BAJO PEDIDO, disponible en todos los colores  
SPECIAL PIECES / UNDER ORDER, available in all colours  
PIÈCES SPÉCIALES / SUR DEMANDE, disponible dans toutes les couleurs  
SPEZIALTEILE / AUF ANFRAGE, in allen Farben lieferbar  
СПЕЦИАЛЬНЫЕ ЧАСТИ / ПО ЗАПРОСУ, доступны во всех цветах

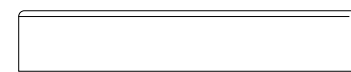

GF-20086 Rodapié N 8x45

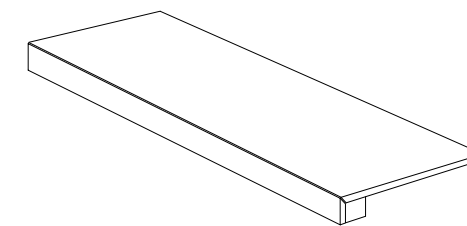

Peldaño Técnico

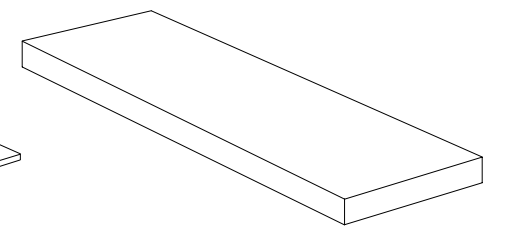

Peldaño Técnico Escuadra



# BERNA

stoneessence

PIEDRA | PORCELÁNICO ESMALTADO  
STONE | GLAZED PORCELAIN TILES  
PIERRE | GRES CERAME EMAILLÉ  
STEIN | GLASIERTES FEINSTEINZEUG  
КАМЕНЬ | КЕРАМОГРАНИТ ГЛАЗУРОВАННЫЙ

60x120 cm / 23,6"x47,3"  
Rect 59,1x119,1 cm / 23,3"x46,9"  
45x90 cm / 17,7"x35,5"  
32x62,5 cm / 12,6"x24,6"



Rect. Berna Pearl 59,1x119,1 / 23,3"x46,9"



Rect. Berna Natural 59,1x119,1 / 23,3"x46,9"



PIEDRA | PORCELÁNICO ESMALTADO  
STONE | GLAZED PORCELAIN TILES  
PIERRE | GRES CERAME EMAILLÉ  
STEIN | GLASIERTES FEINSTEINZEUG  
КАМЕНЬ | КЕРАМОГРАНИТ ГЛАЗУРОВАННЫЙ

60x120 cm / 23,6"x47,3"  
Rect 59,1x119,1 cm / 23,3"x46,9"  
45x90 cm / 17,7"x35,5"  
32x62,5 cm / 12,6"x24,6"



Deco Berna Marengo 45x90 / 17,7"x35,5"



Rect. Berna Natural 59,1x119,1 / 23,3"x46,9"



Rect. Berna Pearl 59,1x119,1 / 23,3"x46,9"

[www.gayafores.es](http://www.gayafores.es)



Rect. Berna Marengo 59,1x119,1 / 23,3"x46,9"



60x120 cm / 23,6"x47,3"  
Rect 59,1x119,1 cm / 23,3"x46,9"  
45x90 cm / 17,7"x35,5"  
32x62,5 cm / 12,6"x24,6"

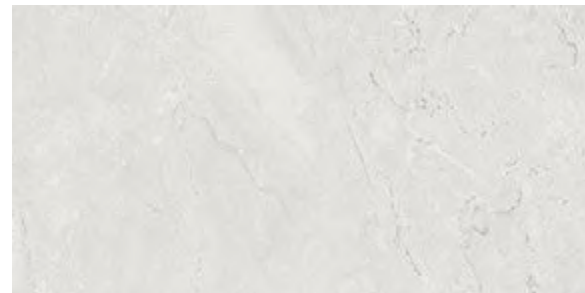

Berna Pearl 45x90 / 17,7"x35,5" **GF-20512B**



Deco Berna Pearl 45x90 / 17,7"x35,5" **GF-20512D**



Berna Natural 45x90 / 17,7"x35,5" **GF-20512B**



Deco Berna Natural 45x90 / 17,7"x35,5" **GF-20512D**



Berna Marengo 45x90 / 17,7"x35,5" **GF-20512B**



Deco Berna Marengo 45x90 / 17,7"x35,5" **GF-20512D**



Berna Pearl 32x62,5 / 12,6"x24,6" **GF-20355B**



Deco Berna Pearl 32x62,5 / 12,6"x24,6" **GF-20355D**



Berna Natural 32x62,5 / 12,6"x24,6" **GF-20355B**



Deco Berna Natural 32x62,5 / 12,6"x24,6" **GF-20355D**

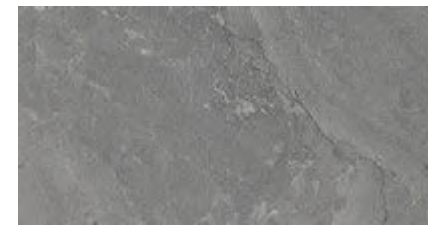

Berna Marengo 32x62,5 / 12,6"x24,6" **GF-20355B**

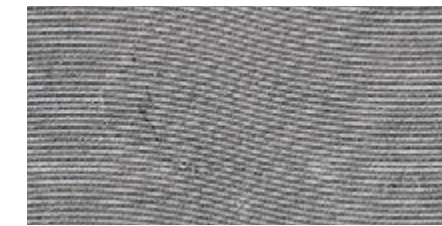

Deco Berna Marengo 32x62,5 / 12,6"x24,6" **GF-20355D**



Mosaico Berna Pearl 30x30 / 11,8"x11,8" **GF-20045**

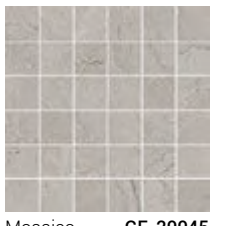

Mosaico Berna Natural 30x30 / 11,8"x11,8" **GF-20045**

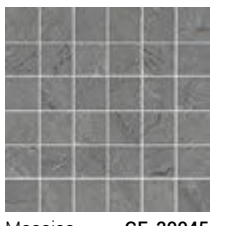

Mosaico Berna Marengo 30x30 / 11,8"x11,8" **GF-20045**



PIEDRA | PORCELÁNICO ESMALTADO  
STONE | GLAZED PORCELAIN TILES  
PIERRE | GRES CERAME EMAILLÉ  
STEIN | GLASIERTES FEINSTEINZEUG  
КАМЕЬ | КЕРАМОГРАНИТ ГЛАЗУРОВАННЫЙ

60x120 cm / 23,6"x47,3"  
Rect 59,1x119,1 cm / 23,3"x46,9"  
45x90 cm / 17,7"x35,5"  
32x62,5 cm / 12,6"x24,6"



Rect. Berna Pearl 59,1x119,1 / 23,3"x46,9"  
Berna Pearl 60x120 / 23,6"x47,3"

**GF-20552B**  
**GF-20551B**



Rect. Berna Natural 59,1x119,1 / 23,3"x46,9"  
Berna Natural 60x120 / 23,6"x47,3"

**GF-20552B**  
**GF-20551B**



Rect. Berna Marengo 59,1x119,1 / 23,3"x46,9"  
Berna Marengo 60x120 / 23,6"x47,3"

**GF-20552B**  
**GF-20551B**

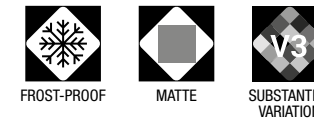

COLOR COLOUR	FLEXIÓN BENDING ISO-10545-4	DUREZA HARDNESS MOHS/EN-101	ABRASIÓN-PEI ABRASION-PEI ISO-10545-7	CUARTEO CRAZING ISO-10545-11	RESISTENCIA AL ATAQUE QUÍMICO CHEMICAL ATTACK RESISTANCE			ISO-10545-13 ÁCIDOS/BASES ACIDS/BASES	R. HELADA FROST RESISTANCE ISO-10545-12	DESIZAMIENTO SLIP RESISTANCE DIN 51130-R	DESIZAMIENTO SLIP RESISTANCE UNE-ENV 12633	DCOF ANSI A137.1	CLASIFICACIÓN GROUP GAYAFORES
					MANCHAS STAINS	AG. LIMPIEZA CLEANING AG.	ADIT. PISCINAS POOL ADDIT.						
BERNA PEARL	≥ 35	7	IV	CUMPLE	5	A	A	LA/HA	CUMPLE	R-10	C1	0,42 ≤ DCOF < 0,60	D
DECO BERNA PEARL	≥ 35	7	-	CUMPLE	5	A	A	LA/HA	CUMPLE	-	-	-	W
BERNA NATURAL	≥ 35	7	IV	CUMPLE	5	A	A	LA/HA	CUMPLE	R-10	C1	0,42 ≤ DCOF < 0,60	D
DECO BERNA NATURAL	≥ 35	7	-	CUMPLE	5	A	A	LA/HA	CUMPLE	-	-	-	W
BERNA MARENGO	≥ 35	7	III	CUMPLE	5	A	A	LA/HA	CUMPLE	R-10	C1	0,42 ≤ DCOF < 0,60	D
DECO BERNA MARENGO	≥ 35	7	-	CUMPLE	5	A	A	LA/HA	CUMPLE	-	-	-	W

DESARROLLO GRÁFICO  
GRAPHIC DEVELOPMENT  
DÉVELOPPEMENT GRAPHIQUE  
GRAFISCHE VIELFALT  
ГРАФИЧЕСКОЕ РАЗВИТИЕ

60x120 / 12 patterns	45x90 / 15 patterns	DECO 45x90 / 15 patterns	32x62,5 / 20 patterns	DECO 32x62,5 / 20 patterns
----------------------	---------------------	--------------------------	-----------------------	----------------------------

PACKING LIST

FORMATO SIZE	ESPESOR THICKNESS	ARTÍCULO ARTICLE	PZS / CJ PCS / BOX	M2 / CJ SQM / BOX	CJ / PAL BOX / PAL	M2 / PAL SQM / PAL	KG / PZA KG / PIECE	KG / CJ KG / BOX	KG / M2 KG / SQM	KG / PAL KG / PAL
60x120	10,5	BERNA	2	1,44	30	43,2	15,9	32,4	22,5	972
59,1x119,1	10,5	RECT. BERNA	2	1,41	27	38,07	15,6	31,7	22,5	857
45x90	10,0	BERNA / DECO BERNA	3	1,22	30	36,6	8,9	27,1	22,2	813
32x62,5	9,0	BERNA / DECO BERNA	5	1	48	48	3,9	19,9	19,9	955
30x30	9,0	MOSAICO BERNA	6	0,54	36	216 PZS	1,6	9,8	18,2	354
8x45	9,0	ROD. N BERNA	26	0,94	60	1560 PZS	0,6	15,6	16,6	936

RODAPIÉ / disponible en todos los colores  
BASEBOARD / available in all colours  
PLINTHE / disponible dans toutes les couleurs  
SOCKELFLIESE / in allen Farben lieferbar  
ПЛИНТУС / доступны во всех цветах

PIEZAS ESPECIALES / BAJO PEDIDO, disponible en todos los colores  
SPECIAL PIECES / UNDER ORDER, available in all colours  
PIÈCES SPÉCIALES / SUR DEMANDE, disponible dans toutes les couleurs  
SPEZIALTEILE / AUF ANFRAGE, in allen Farben lieferbar  
СПЕЦИАЛЬНЫЕ ЧАСТИ / ПО ЗАПРОСУ, доступны во всех цветах

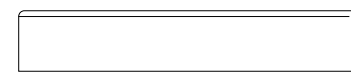

GF-20086 Rodapié N 8x45

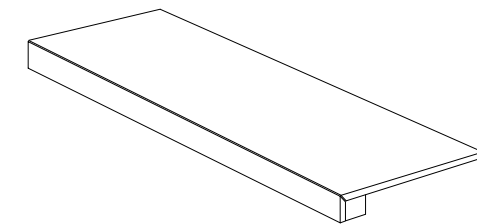

Peldaño Técnico

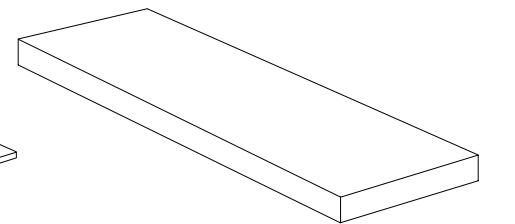

Peldaño Técnico Escuadra



# ARAN

stoneessence

PIEDRA | PORCELÁNICO ESMALTADO  
STONE | GLAZED PORCELAIN TILES  
PIERRE | GRES CERAME EMAILLÉ  
STEIN | GLASIERTES FEINSTEINZEUG  
КАМЕНЬ | КЕРАМОГРАНИТ ГЛАЗУРОВАННЫЙ

60x120 cm / 23,6"x47,3"  
Rect 59,1x119,1 cm / 23,3"x46,9"  
45x90 cm / 17,7"x35,5"  
32x62,5 cm / 12,6"x24,6"



Rect. Aran Grey 59,1x119,1 / 23,3"x46,9" · Deco Aran Grey 32x62,5 / 12,6"x24,6"



Rect. Aran Almond 59,1x119,1 / 23,3"x46,9"



PIEDRA | PORCELÁNICO ESMALTADO  
STONE | GLAZED PORCELAIN TILES  
PIERRE | GRÉS CERAME EMAILLÉ  
STEIN | GLASIERTES FEINSTEINZEUG  
КАМЕНЬ | КЕРАМОГРАНИТ ГЛАЗУРОВАННЫЙ

60x120 cm / 23,6"x47,3"  
Rect 59,1x119,1 cm / 23,3"x46,9"  
45x90 cm / 17,7"x35,5"  
32x62,5 cm / 12,6"x24,6"



Rect. Aran Grey 59,1x119,1 / 23,3"x46,9"



Deco Aran Grey 32x62,5 / 12,6"x24,6" · Rect. Aran Grey 59,1x119,1 / 23,3"x46,9"



Deco Aran Almond 32x62,5 / 12,6"x24,6"



Rect. Aran Almond 59,1x119,1 / 23,3"x46,9"  
Deco Aran Almond 32x62,5 / 12,6"x24,6"



PIEDRA | PORCELÁNICO ESMALTADO  
STONE | GLAZED PORCELAIN TILES  
PIERRE | GRES CERAME EMAILLÉ  
STEIN | GLASIERTES FEINSTEINZEUG  
КАМЕЬ | КЕРАМОГРАНИТ ГЛАЗУРОВАННЫЙ

60x120 cm / 23,6"x47,3"  
Rect 59,1x119,1 cm / 23,3"x46,9"  
45x90 cm / 17,7"x35,5"  
32x62,5 cm / 12,6"x24,6"



Rect. Aran Almond 59,1x119,1 / 23,3"x46,9"  
Aran Almond 60x120 / 23,6"x47,3"

**GF-20552B**  
**GF-20551B**



Rect. Aran Grey 59,1x119,1 / 23,3"x46,9"  
Aran Grey 60x120 / 23,6"x47,3"

**GF-20552B**  
**GF-20551B**

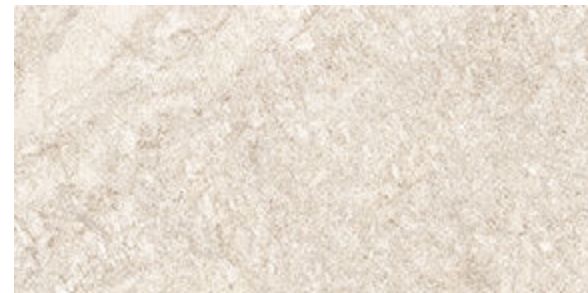

Aran Almond 45x90 / 17,7"x35,5"

**GF-20512B**



Aran Grey 45x90 / 17,7"x35,5"

**GF-20512B**



Deco Aran Almond 45x90 / 17,7"x35,5"

**GF-20512D**



Deco Aran Grey 45x90 / 17,7"x35,5"

**GF-20512D**



Mosaico Aran Almond 30x30 / 11,8"x11,8"

**GF-20045**



Aran Almond 32x62,5 / 12,6"x24,6"

**GF-20355B**



Aran Grey 32x62,5 / 12,6"x24,6"

**GF-20355B**



Mosaico Aran Grey 30x30 / 11,8"x11,8"

**GF-20045**



Deco Aran Almond 32x62,5 / 12,6"x24,6"

**GF-20355D**



Deco Aran Grey 32x62,5 / 12,6"x24,6"

**GF-20355D**



FROST-PROOF



MATTE



SUBSTANTIAL VARIATION

CARACTERÍSTICAS TÉCNICAS  
TECHNICAL DATA  
CARACTÉRISTIQUES TECHNIQUES  
TECHNISCHE CHARAKTERISTIKEN  
ТЕХНИЧЕСКАЯ ХАРАКТЕРИСТИКА

COLOR COLOUR	FLEXIÓN BENDING ISO-10545-4	DUREZA HARDNESS MOHS/EN-101	ABRASIÓN-PEI ABRASION-PEI ISO-10545-7	CUARTEO CRAZING ISO-10545-11	RESISTENCIA AL ATAQUE QUÍMICO CHEMICAL ATTACK RESISTANCE			ISO-10545-13 ÁCIDOS/BASES ACIDS/BASES	R. HELADA FROST RESISTANCE ISO-10545-12	DESGLIZAMIENTO SLIP RESISTANCE DIN 51130-R	DESGLIZAMIENTO SLIP RESISTANCE UNE-ENV 12633	DCOF ANSI A137.1	CLASIFICACIÓN GROUP GAYAFORES
					MANCHAS STAINS	AG. LIMPIEZA CLEANING AG.	ADIT. PISCINAS POOL ADDIT.						
ARAN ALMOND	≥ 35	7	IV	CUMPLE	5	A	A	LA/HA	CUMPLE	R-10	C1	0,42 ≤ DCOF < 0,60	D+
DECO ARAN ALMOND	≥ 35	7	-	CUMPLE	5	A	A	LA/HA	CUMPLE	-	-	-	W
ARAN GREY	≥ 35	7	IV	CUMPLE	5	A	A	LA/HA	CUMPLE	R-10	C1	0,42 ≤ DCOF < 0,60	D+
DECO ARAN GREY	≥ 35	7	-	CUMPLE	5	A	A	LA/HA	CUMPLE	-	-	-	W

DESARROLLO GRÁFICO  
GRAPHIC DEVELOPMENT  
DÉVELOPPEMENT GRAPHIQUE  
GRAFISCHE VIELFALT  
ГРАФИЧЕСКОЕ РАЗВИТИЕ

60x120 / 12 patterns	45x90 / 15 patterns	DECO 45x90 / 10 patterns	32x62,5 / 20 patterns	DECO 32x62,5 / 10 patterns
----------------------	---------------------	--------------------------	-----------------------	----------------------------

PACKING LIST

FORMATO SIZE	ESPESOR THICKNESS	ARTÍCULO ARTICLE	PZS / CJ PCS / BOX	M2 / CJ SQM / BOX	CJ / PAL BOX / PAL	M2 / PAL SQM / PAL	KG / PZA KG / PIECE	KG / CJ KG / BOX	KG / M2 KG / SQM	KG / PAL KG / PAL
60x120	10,5	ARAN	2	1,44	30	43,2	15,9	32,4	22,5	972
59,1x119,1	10,5	RECT. ARAN	2	1,41	27	38,07	15,6	31,7	22,5	857
45x90	10,0	ARAN / DECO ARAN	3	1,22	30	36,6	8,9	27,1	22,2	813
32x62,5	9,0	ARAN / DECO ARAN	5	1	48	48	3,9	19,9	19,9	955
30x30	9,0	MOSAICO ARAN	6	0,54	36	216 PZS	1,6	9,8	18,2	354
8x45	9,0	ROD. N ARAN	26	0,94	60	1560 PZS	0,6	15,6	16,6	936

RODAPIÉ / disponible en todos los colores  
BASEBOARD / available in all colours  
PLINTHE / disponible dans toutes les couleurs  
SOCKELFLIESE / in allen Farben lieferbar  
ПЛИТУС / доступны во всех цветах

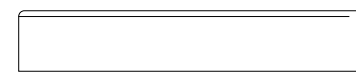

GF-20086 Rodapié N 8x45

PIEZAS ESPECIALES / BAJO PEDIDO, disponible en todos los colores  
SPECIAL PIECES / UNDER ORDER, available in all colours  
PIÈCES SPÉCIALES / SUR DEMANDE, disponible dans toutes les couleurs  
SPEZIALTEILE / AUF ANFRAGE, in allen Farben lieferbar  
СПЕЦИАЛЬНЫЕ ЧАСТИ / ПО ЗАПРОСУ, доступны во всех цветах

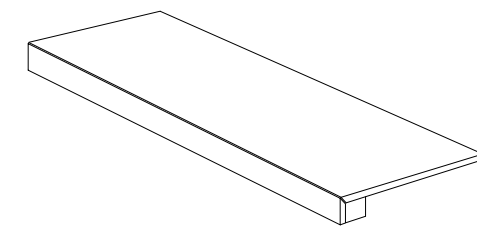

Peldaño Técnico

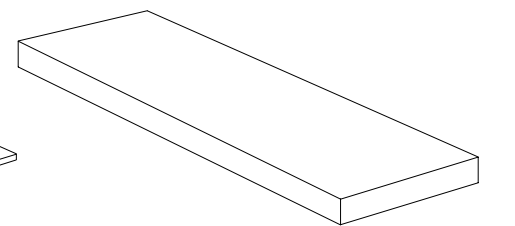

Peldaño Técnico Escuadra



# CANYON

stoneessence



CANYON APP



Rect. Canyon Natural 59,1x119,1 / 23,3"x46,9"

PIEDRA | PORCELÁNICO ESMALTADO  
STONE | GLAZED PORCELAIN TILES  
PIERRE | GRES CERAME EMAILLÉ  
STEIN | GLASIERTES FEINSTEINZEUG  
КАМЕНЬ | КЕРАМОГРАНИТ ГЛАЗУРОВАННЫЙ

60x120 cm / 23,6"x47,3"  
Rect 59,1x119,1 cm / 23,3"x46,9"  
45x90 cm / 17,7"x35,5"  
32x62,5 cm / 12,6"x24,6"

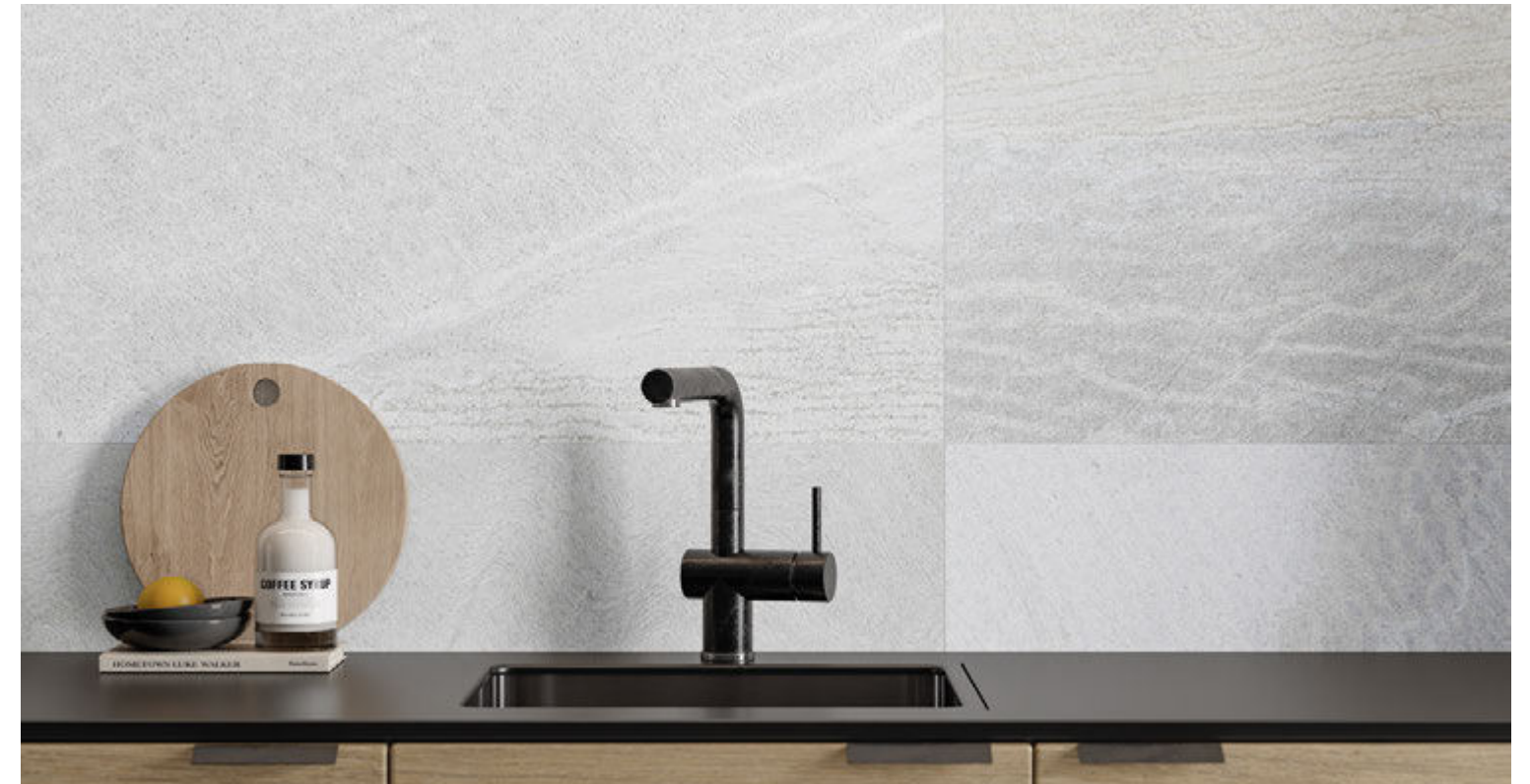

Rect. Canyon Pearl 59,1x119,1 / 23,3"x46,9"



Deco Canyon Almond 32x62,5 / 12,6"x24,6"  
Canyon Almond 32x62,5 / 12,6"x24,6"



Rect. Canyon Grey 59,1x119,1 / 23,3"x46,9" · Taco Delice Grey 16,5x16,5 / 6,5"x6,5"

[www.gayafores.es](http://www.gayafores.es)



PIEDRA | PORCELÁNICO ESMALTADO  
STONE | GLAZED PORCELAIN TILES  
PIERRE | GRES CERAME EMAILLÉ  
STEIN | GLASIERTES FEINSTEINZEUG  
КАМЕНЬ | КЕРАМОГРАНИТ ГЛАЗУРОВАННЫЙ

60x120 cm / 23,6"x47,3"  
Rect 59,1x119,1 cm / 23,3"x46,9"  
45x90 cm / 17,7"x35,5"  
32x62,5 cm / 12,6"x24,6"



Deco Canyon Pearl 32x62,5 / 12,6"x24,6" · Canyon Pearl 32x62,5 / 12,6"x24,6"



Deco Canyon Grey 32x62,5 / 12,6"x24,6"



Rect. Canyon Almond 59,1x119,1 / 23,3"x46,9"

[www.gayafores.es](http://www.gayafores.es)



Rect. Canyon Natural 59,1x119,1 / 23,3"x46,9" · Taco Delice Natural 16,5x16,5 / 6,5"x6,5"



60x120 cm / 23,6"x47,3"  
Rect 59,1x119,1 cm / 23,3"x46,9"  
45x90 cm / 17,7"x35,5"  
32x62,5 cm / 12,6"x24,6"



Canyon Pearl 45x90 / 17,7"x35,5" **GF-20512B**

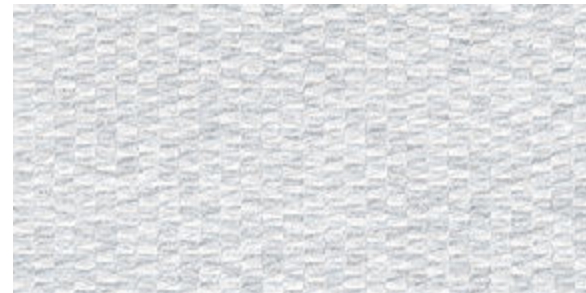

Deco Canyon Pearl 45x90 / 17,7"x35,5" **GF-20512D**



Canyon Almond 45x90 / 17,7"x35,5" **GF-20512B**



Deco Canyon Almond 45x90 / 17,7"x35,5" **GF-20512D**

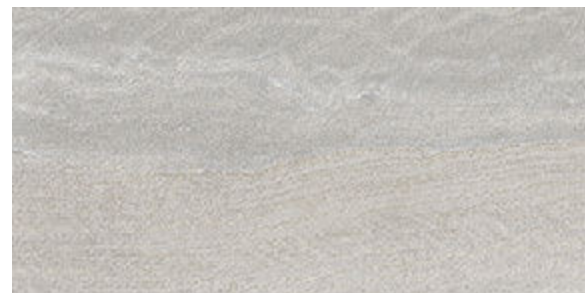

Canyon Grey 45x90 / 17,7"x35,5" **GF-20512B**



Deco Canyon Grey 45x90 / 17,7"x35,5" **GF-20512D**

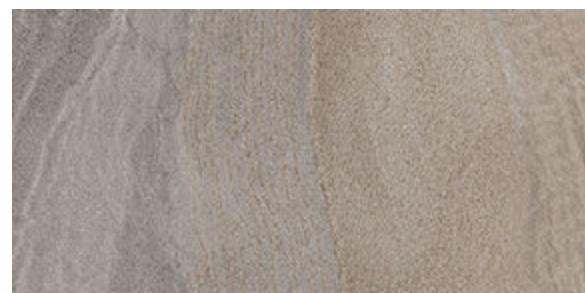

Canyon Natural 45x90 / 17,7"x35,5" **GF-20512B**



Deco Canyon Natural 45x90 / 17,7"x35,5" **GF-20512D**



Canyon Pearl 32x62,5 / 12,6"x24,6" **GF-20355B**



Deco Canyon Pearl 32x62,5 / 12,6"x24,6" **GF-20355D**



Canyon Almond 32x62,5 / 12,6"x24,6" **GF-20355B**

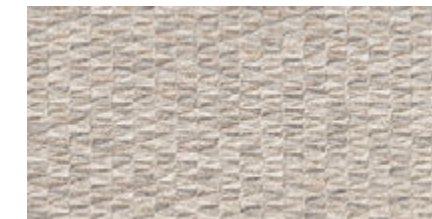

Deco Canyon Almond 32x62,5 / 12,6"x24,6" **GF-20355D**



Canyon Grey 32x62,5 / 12,6"x24,6" **GF-20355B**



Deco Canyon Grey 32x62,5 / 12,6"x24,6" **GF-20355D**

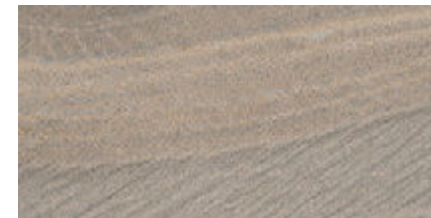

Canyon Natural 32x62,5 / 12,6"x24,6" **GF-20355B**



Deco Canyon Natural 32x62,5 / 12,6"x24,6" **GF-20355D**

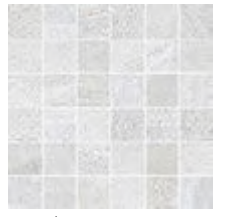

Mosaico Canyon Pearl 30x30 / 11,8"x11,8" **GF-20045**

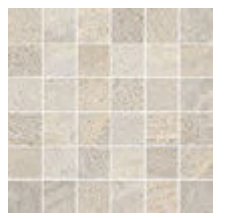

Mosaico Canyon Almond 30x30 / 11,8"x11,8" **GF-20045**

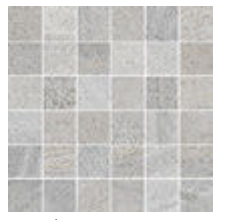

Mosaico Canyon Grey 30x30 / 11,8"x11,8" **GF-20045**



Mosaico Canyon Natural 30x30 / 11,8"x11,8" **GF-20045**



PIEDRA | PORCELÁNICO ESMALTADO  
STONE | GLAZED PORCELAIN TILES  
PIERRE | GRES CERAME EMAILLÉ  
STEIN | GLASIERTES FEINSTEINZEUG  
КАМЕЬ | КЕРАМОГРАНИТ ГЛАЗУРОВАННЫЙ

60x120 cm / 23,6"x47,3"  
Rect 59,1x119,1 cm / 23,3"x46,9"  
45x90 cm / 17,7"x35,5"  
32x62,5 cm / 12,6"x24,6"

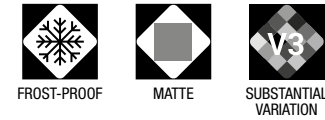

CARACTERÍSTICAS TÉCNICAS  
TECHNICAL DATA  
CARACTÉRISTIQUES TECHNIQUES  
TECHNISCHE CHARAKTERISTIKEN  
ТЕХНИЧЕСКАЯ ХАРАКТЕРИСТИКА



Rect. Canyon Pearl 59,1x119,1 / 23,3"x46,9"  
Canyon Pearl 60x120 / 23,6"x47,3"

**GF-20552B**  
**GF-20551B**



Rect. Canyon Almond 59,1x119,1 / 23,3"x46,9"  
Canyon Almond 60x120 / 23,6"x47,3"

**GF-20552B**  
**GF-20551B**



Rect. Canyon Grey 59,1x119,1 / 23,3"x46,9"  
Canyon Grey 60x120 / 23,6"x47,3"

**GF-20552B**  
**GF-20551B**



Rect. Canyon Natural 59,1x119,1 / 23,3"x46,9"  
Canyon Natural 60x120 / 23,6"x47,3"

**GF-20552B**  
**GF-20551B**

COLOR COLOUR	FLEXIÓN BENDING ISO-10545-4	DUREZA HARDNESS MOHS/EN-101	ABRASIÓN-PEI ABRASION-PEI ISO-10545-7	CUARTEO CRAZING ISO-10545-11	RESISTENCIA AL ATAQUE QUÍMICO CHEMICAL ATTACK RESISTANCE			ISO-10545-13	R. HELADA FROST RESISTANCE ISO-10545-12	DESPLIZAMIENTO SLIP RESISTANCE DIN 51130-R	DESPLIZAMIENTO SLIP RESISTANCE UNE-ENV 12633	DCOF ANSI A137.1	CLASIFICACIÓN GROUP GAYAFORES
					MANCHAS STAINS	AG. LIMPIEZA CLEANING AG.	ADIT. PISCINAS POOL ADDIT.						
CANYON PEARL	≥ 35	7	IV	CUMPLE	5	A	A	LA/HA	CUMPLE	R-10	C1	0,42 ≤ DCOF < 0,60	D+
DECO CANYON PEARL	≥ 35	7	-	CUMPLE	5	A	A	LA/HA	CUMPLE	-	-	-	W
CANYON ALMOND	≥ 35	7	IV	CUMPLE	5	A	A	LA/HA	CUMPLE	R-10	C1	0,42 ≤ DCOF < 0,60	D+
DECO CANYON ALMOND	≥ 35	7	-	CUMPLE	5	A	A	LA/HA	CUMPLE	-	-	-	W
CANYON GREY	≥ 35	7	IV	CUMPLE	5	A	A	LA/HA	CUMPLE	R-10	C1	0,42 ≤ DCOF < 0,60	D+
DECO CANYON GREY	≥ 35	7	-	CUMPLE	5	A	A	LA/HA	CUMPLE	-	-	-	W
CANYON NATURAL	≥ 35	7	IV	CUMPLE	5	A	A	LA/HA	CUMPLE	R-10	C1	0,42 ≤ DCOF < 0,60	D+
DECO CANYON NATURAL	≥ 35	7	-	CUMPLE	5	A	A	LA/HA	CUMPLE	-	-	-	W

DESARROLLO GRÁFICO  
GRAPHIC DEVELOPMENT  
DÉVELOPPEMENT GRAPHIQUE  
GRAFISCHE VIELFALT  
ГРАФИЧЕСКОЕ РАЗВИТИЕ

<b>60x120</b> / 12 patterns	<b>45x90</b> / 15 patterns	<b>DECO 45x90</b> / 10 patterns	<b>32x62,5</b> / 20 patterns	<b>DECO 32x62,5</b> / 10 patterns
-----------------------------	----------------------------	---------------------------------	------------------------------	-----------------------------------

PACKING LIST

FORMATO SIZE	ESPESOR THICKNESS	ARTÍCULO ARTICLE	PZS / CJ PCS / BOX	M2 / CJ SQM / BOX	CJ / PAL BOX / PAL	M2 / PAL SQM / PAL	KG / PZA KG / PIECE	KG / CJ KG / BOX	KG / M2 KG / SQM	KG / PAL KG / PAL
60x120	10,5	CANYON	2	1,44	30	43,2	15,9	32,4	22,5	972
59,1x119,1	10,5	RECT. CANYON	2	1,41	27	38,07	15,6	31,7	22,5	857
45x90	10,0	CANYON / DECO CANYON	3	1,22	30	36,6	8,9	27,1	22,2	813
32x62,5	9,0	CANYON / DECO CANYON	5	1	48	48	3,9	19,9	19,9	955
30x30	9,0	MOSAICO CANYON	6	0,54	36	216 PZS	1,6	9,8	18,2	354
8x45	9,0	ROD. N CANYON	26	0,94	60	1560 PZS	0,6	15,6	16,6	936

RODAPIÉ / disponible en todos los colores  
BASEBOARD / available in all colours  
PLINTHE / disponible dans toutes les couleurs  
SOCKELFLIESE / in allen Farben lieferbar  
ПЛИНТУС / доступны во всех цветах

PIEZAS ESPECIALES / BAJO PEDIDO, disponible en todos los colores  
SPECIAL PIECES / UNDER ORDER, available in all colours  
PIÈCES SPÉCIALES / SUR DEMANDE, disponible dans toutes les couleurs  
SPEZIALTEILE / AUF ANFRAGE, in allen Farben lieferbar  
СПЕЦИАЛЬНЫЕ ЧАСТИ / ПО ЗАПРОСУ, доступны во всех цветах

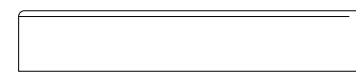

GF-20086 Rodapié N 8x45

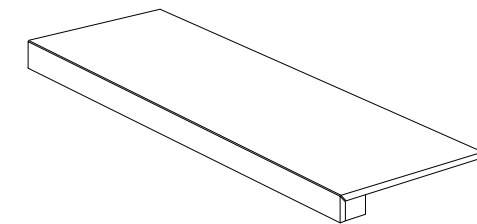

Peldaño Técnico

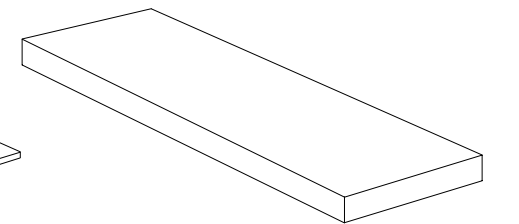

Peldaño Técnico Escuadra



# DOVER

stoneessence

PIEDRA | PORCELÁNICO ESMALTADO  
STONE | GLAZED PORCELAIN TILES  
PIERRE | GRES CERAME EMAILLÉ  
STEIN | GLASIERTES FEINSTEINZEUG  
КАМЕНЬ | КЕРАМОГРАНИТ ГЛАЗУРОВАННЫЙ

45x90 cm / 17,7"x35,5"  
40,8x66,2 cm / 16,1"x26,1"  
32x62,5 cm / 12,6"x24,6"



Dover Almond 45x90 / 17,7"x35,5"



Dover Marengo 45x90 / 17,7"x35,5" - Deco Dover Marengo 45x90 / 17,7"x35,5"

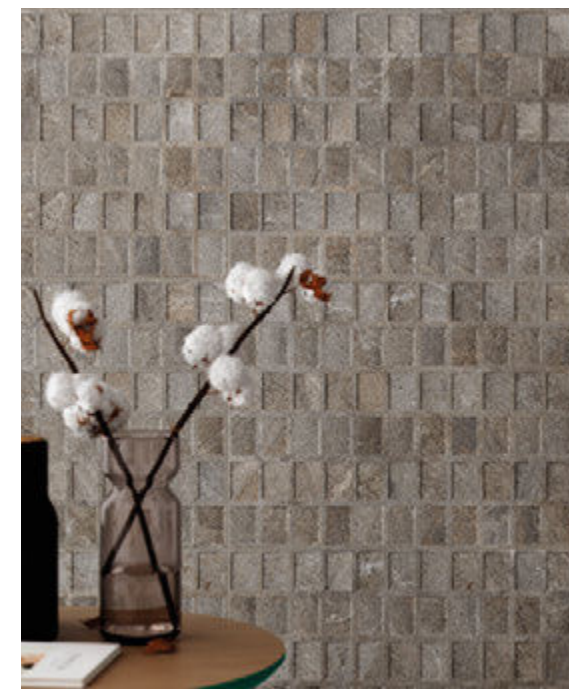

Deco Dover Natural 45x90 / 17,7"x35,5"



Dover Almond 45x90 / 17,7"x35,5"



PIEDRA | PORCELÁNICO ESMALTADO  
STONE | GLAZED PORCELAIN TILES  
PIERRE | GRES CERAME EMAILLÉ  
STEIN | GLASIERTES FEINSTEINZEUG  
КАМЕНЬ | КЕРАМОГРАНИТ ГЛАЗУРОВАННЫЙ

45x90 cm / 17,7"x35,5"  
40,8x66,2 cm / 16,1"x26,1"  
32x62,5 cm / 12,6"x24,6"



Deco Dover Gris 45x90 / 17,7"x35,5" · Dover Gris 45x90 / 17,7"x35,5"



Deco Dover Almond 45x90 / 17,7"x35,5" · Dover Almond 45x90 / 17,7"x35,5" · Dover Natural 45x90 / 17,7"x35,5"



Deco Dover Almond 45x90 / 17,7"x35,5"  
Dover Antislip Almond 40,8x66,2 / 16,1"x26,1" **CLASE 3 / R12**



Dover Antislip Almond **CLASE 3 / R12** GF-20296E  
40,8x66,2 / 16,1"x26,1"



Dover Almond GF-20355B  
32x62,5 / 12,6"x24,6"

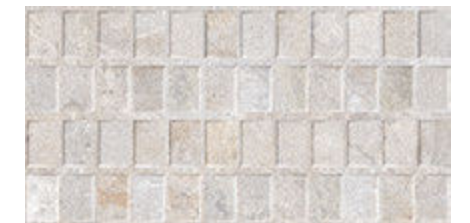

Deco Dover Almond GF-20355D  
32x62,5 / 12,6"x24,6"



Dover Antislip Gris **CLASE 3 / R12** GF-20296E  
40,8x66,2 / 16,1"x26,1"



Dover Gris GF-20355B  
32x62,5 / 12,6"x24,6"



Deco Dover Gris GF-20355D  
32x62,5 / 12,6"x24,6"



Dover Natural GF-20355B  
32x62,5 / 12,6"x24,6"



Deco Dover Natural GF-20355D  
32x62,5 / 12,6"x24,6"



Dover Antislip Natural **CLASE 3 / R12** GF-20296E  
40,8x66,2 / 16,1"x26,1"



Dover Marengo GF-20355B  
32x62,5 / 12,6"x24,6"



Deco Dover Marengo GF-20355D  
32x62,5 / 12,6"x24,6"

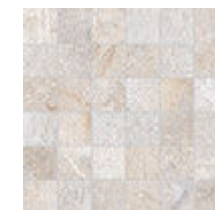

Mosaico GF-20045  
Dover Almond  
30x30 / 11,8"x11,8"

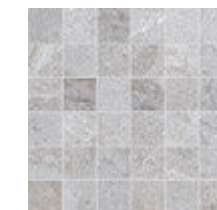

Mosaico GF-20045  
Dover Gris  
30x30 / 11,8"x11,8"



Mosaico GF-20045  
Dover Natural  
30x30 / 11,8"x11,8"



Mosaico GF-20045  
Dover Marengo  
30x30 / 11,8"x11,8"



PIEDRA | PORCELÁNICO ESMALTADO  
STONE | GLAZED PORCELAIN TILES  
PIERRE | GRES CERAME EMAILLÉ  
STEIN | GLASIERTES FEINSTEINZEUG  
КАМЕЬ | КЕРАМОГРАНИТ ГЛАЗУРОВАННЫЙ

45x90 cm / 17,7"x35,5"  
40,8x66,2 cm / 16,1"x26,1"  
32x62,5 cm / 12,6"x24,6"

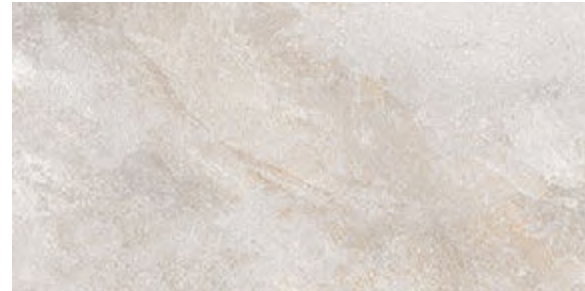

Dover Almond 45x90 / 17,7"x35,5"

**GF-20512B**



Deco Dover Almond 45x90 / 17,7"x35,5"

**GF-20512D**



Dover Gris 45x90 / 17,7"x35,5"

**GF-20512B**



Deco Dover Gris 45x90 / 17,7"x35,5"

**GF-20512D**



Dover Natural 45x90 / 17,7"x35,5"

**GF-20512B**



Deco Dover Natural 45x90 / 17,7"x35,5"

**GF-20512D**

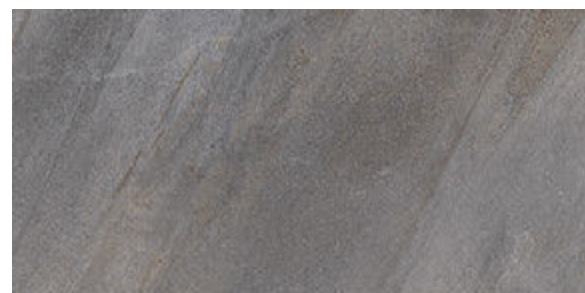

Dover Marengo 45x90 / 17,7"x35,5"

**GF-20512B**



Deco Dover Marengo 45x90 / 17,7"x35,5"

**GF-20512D**

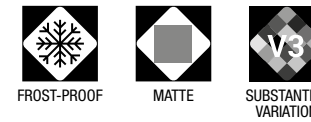

CARACTERÍSTICAS TÉCNICAS  
TECHNICAL DATA  
CARACTÉRISTIQUES TECHNIQUES  
TECHNISCHE CHARAKTERISTIKEN  
ТЕХНИЧЕСКАЯ ХАРАКТЕРИСТИКА

COLOR COLOUR	FLEXIÓN BENDING ISO-10545-4	DUREZA HARDNESS MOHS/EN-101	ABRASIÓN-PEI ABRASION-PEI ISO-10545-7	CUARTEO CRAZING ISO-10545-11	RESISTENCIA AL ATAQUE QUÍMICO CHEMICAL ATTACK RESISTANCE			ISO-10545-13 ACIDOS/BASES ACIDS/BASES	R. HELADA FROST RESISTANCE ISO-10545-12	DESGLIZAMIENTO SLIP RESISTANCE DIN 51130-R	DESGLIZAMIENTO SLIP RESISTANCE UNE-ENV 12633	DCOF ANSI A137.1	CLASIFICACIÓN GROUP GAYAFORES
					MANCHAS STAINS	AG. LIMPIEZA CLEANING AG.	ADIT. PISCINAS POOL ADDIT.						
DOVER ALMOND	≥ 35	7	IV	CUMPLE	5	A	A	LA/HA	CUMPLE	R-10	C1	0,42 ≤ DCOF < 0,60	D <sup>+</sup>
DOVER ANTISLIP ALMOND	≥ 35	8	IV	CUMPLE	5	A	A	LA/HA	CUMPLE	R-12	C3	DCOF ≥ 0,60	E
DECO DOVER ALMOND	≥ 35	7	-	CUMPLE	5	A	A	LA/HA	CUMPLE	-	-	-	W
DOVER GRIS	≥ 35	7	IV	CUMPLE	5	A	A	LA/HA	CUMPLE	R-10	C1	0,42 ≤ DCOF < 0,60	D <sup>+</sup>
DOVER ANTISLIP GRIS	≥ 35	8	IV	CUMPLE	5	A	A	LA/HA	CUMPLE	R-12	C3	DCOF ≥ 0,60	E
DECO DOVER GRIS	≥ 35	7	-	CUMPLE	5	A	A	LA/HA	CUMPLE	-	-	-	W
DOVER NATURAL	≥ 35	7	III	CUMPLE	5	A	A	LA/HA	CUMPLE	R-10	C1	0,42 ≤ DCOF < 0,60	D
DOVER ANTISLIP NATURAL	≥ 35	8	III	CUMPLE	5	A	A	LA/HA	CUMPLE	R-12	C3	DCOF ≥ 0,60	E
DECO DOVER NATURAL	≥ 35	7	-	CUMPLE	5	A	A	LA/HA	CUMPLE	-	-	-	W
DOVER MARENGO	≥ 35	7	III	CUMPLE	5	A	A	LA/HA	CUMPLE	R-10	C1	0,42 ≤ DCOF < 0,60	D
DECO DOVER MARENGO	≥ 35	7	-	CUMPLE	5	A	A	LA/HA	CUMPLE	-	-	-	W

DESARROLLO GRÁFICO  
GRAPHIC DEVELOPMENT  
DÉVELOPPEMENT GRAPHIQUE  
GRAFISCHE VIELFALT  
ГРАФИЧЕСКОЕ РАЗВИТИЕ

<b>45x90</b> / 15 patterns	<b>DECO 45x90</b> / 8 patterns	<b>40,8x66,2</b> / 15 patterns	<b>32x62,5</b> / 29 patterns	<b>DECO 32x62,5</b> / 10 patterns
----------------------------	--------------------------------	--------------------------------	------------------------------	-----------------------------------

PACKING LIST

FORMATO SIZE	ESPESOR THICKNESS	ARTÍCULO ARTICLE	PZS / CJ PCS / BOX	M2 / CJ SQM / BOX	CJ / PAL BOX / PAL	M2 / PAL SQM / PAL	KG / PZA KG / PIECE	KG / CJ KG / BOX	KG / M2 KG / SQM	KG / PAL KG / PAL
45x90	10,0	DOVER / DECO DOVER	3	1,22	30	36,6	8,9	27,1	22,2	813
40,8x66,2	9,3	DOVER ANTISLIP	4	1,08	48	51,84	5,3	21,7	20,1	1042
32x62,5	9,0	DOVER / DECO DOVER	5	1	48	48	3,9	19,9	19,9	955
30x30	9,0	MOSAICO DOVER	6	0,54	36	216 PZS	1,6	9,8	18,2	354
8x45	9,0	ROD. N DOVER	26	0,94	60	1560 PZS	0,6	15,6	16,6	936

RODAPIÉ / disponible en todos los colores  
BASEBOARD / available in all colours  
PLINTHE / disponible dans toutes les couleurs  
SOCKELFLIESE / in allen Farben lieferbar  
ПЛИНТУС / доступны во всех цветах

PIEZAS ESPECIALES / BAJO PEDIDO, disponible en todos los colores  
SPECIAL PIECES / UNDER ORDER, available in all colours  
PIÈCES SPÉCIALES / SUR DEMANDE, disponible dans toutes les couleurs  
SPEZIALTEILE / AUF ANFRAGE, in allen Farben lieferbar  
СПЕЦИАЛЬНЫЕ ЧАСТИ / ПО ЗАПРОСУ, доступны во всех цветах

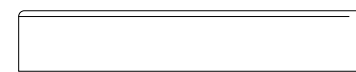

GF-20086 Rodapié N 8x45

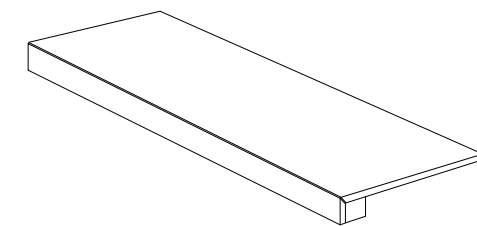

Peldaño Técnico

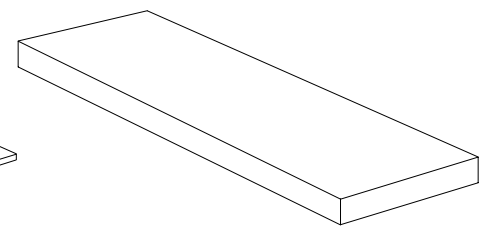

Peldaño Técnico Escuadra



# SAHARA

stoneessence

PIEDRA | PORCELÁNICO ESMALTADO  
STONE | GLAZED PORCELAIN TILES  
PIERRE | GRES CERAME EMAILLÉ  
STEIN | GLASIERTES FEINSTEINZEUG  
КАМЕНЬ | КЕРАМОГРАНИТ ГЛАЗУРОВАННЫЙ

45x90 cm / 17,7"x35,5"  
32x62,5 cm / 12,6"x24,6"  
60x60 cm / 23,6"x23,6"



Sahara Gris 60x60 / 23,6"x23,6" · Sahara Blanco 32x62,5 / 12,6"x24,6" · Deco Sahara Blanco 32x62,5 / 12,6"x24,6"



Sahara Gris 32x62,5 / 12,6"x24,6" · Deco Sahara Gris 32x62,5 / 12,6"x24,6" · Deco Lys Gris 32x62,5 / 12,6"x24,6"



Sahara Crema 60x60 / 23,6"x23,6"



Sahara Blanco 32x62,5 / 12,6"x24,6" · Deco Sahara Blanco 32x62,5 / 12,6"x24,6"

[www.gayafores.es](http://www.gayafores.es)



PIEDRA | PORCELÁNICO ESMALTADO  
STONE | GLAZED PORCELAIN TILES  
PIERRE | GRES CERAME EMAILLÉ  
STEIN | GLASIERTES FEINSTEINZEUG  
КАМЕНЬ | КЕРАМОГРАНИТ ГЛАЗУРОВАННЫЙ

45x90 cm / 17,7"x35,5"  
32x62,5 cm / 12,6"x24,6"  
60x60 cm / 23,6"x23,6"



Sahara Gris 60x60 / 23,6"x23,6" · Sahara Antislip Gris 60x60 / 23,6"x23,6" **CLASE 3 / R12**

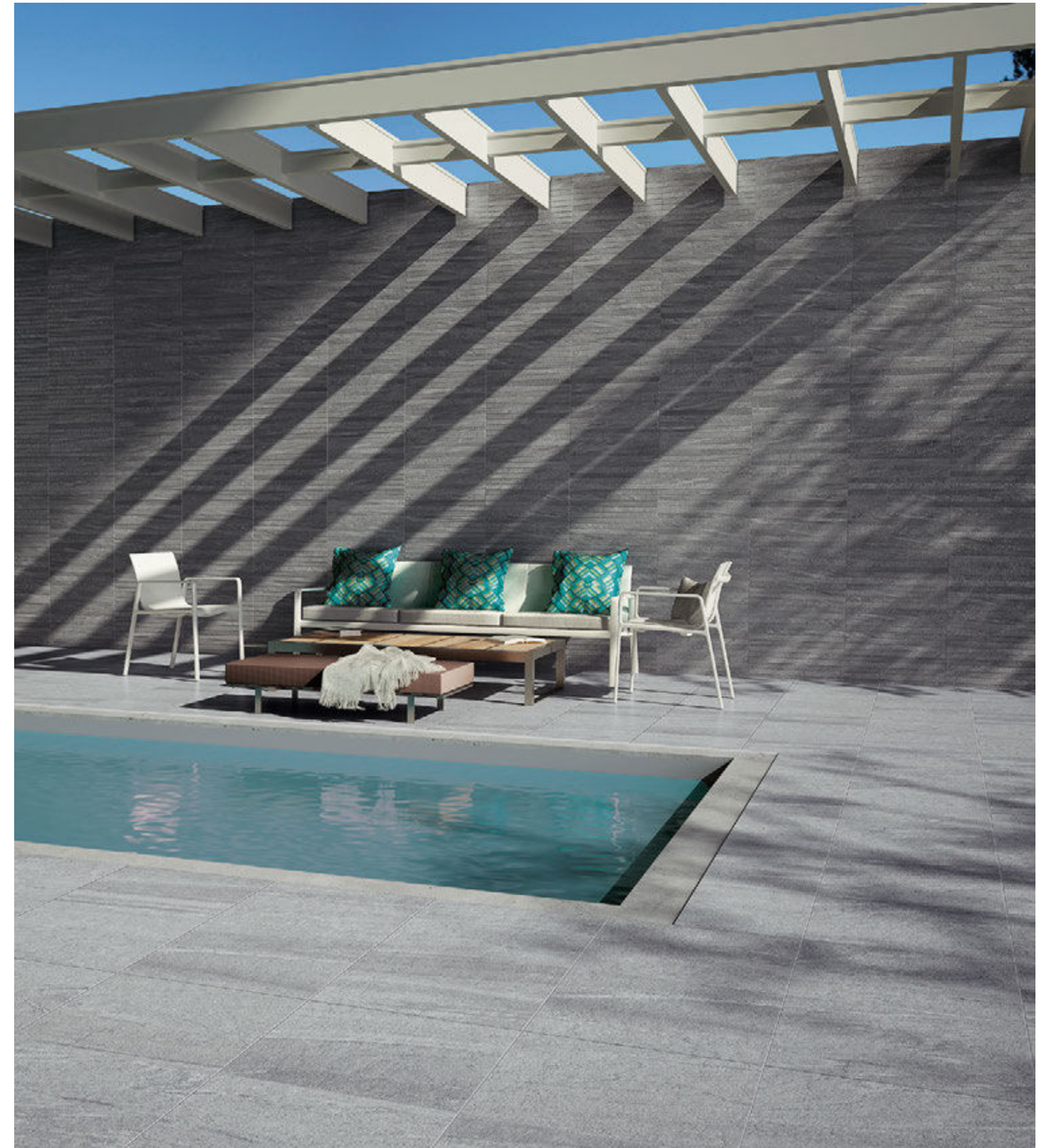

Deco Sahara Gris 32x62,5 / 12,6"x24,6" · Sahara Antislip Gris 60x60 / 23,6"x23,6" **CLASE 3 / R12**



Mosaico Sahara Blanco 30x30 / 11,8"x11,8"



Sahara Antislip Gris 60x60 / 23,6"x23,6" **CLASE 3 / R12**  
Deco Sahara Gris 32x62,5 / 12,6"x24,6"  
Sahara Gris 60x60 / 23,6"x23,6"



PIEDRA | PORCELÁNICO ESMALTADO  
STONE | GLAZED PORCELAIN TILES  
PIERRE | GRES CERAME EMAILLÉ  
STEIN | GLASIERTES FEINSTEINZEUG  
КАМЕЬ | КЕРАМОГРАНИТ ГЛАЗУРОВАННЫЙ

45x90 cm / 17,7"x35,5"  
32x62,5 cm / 12,6"x24,6"  
60x60 cm / 23,6"x23,6"



Sahara Blanco 45x90 / 17,7"x35,5" **GF-20512B**



Sahara Antislip Blanco **CLASE 3 / R12** **GF-20355E**  
32x62,5 / 12,6"x24,6"  
Sahara Blanco 32x62,5 / 12,6"x24,6" **GF-20355B**



Deco Sahara Blanco **GF-20355X**  
32x62,5 / 12,6"x24,6"



Sahara Crema 45x90 / 17,7"x35,5" **GF-20512B**

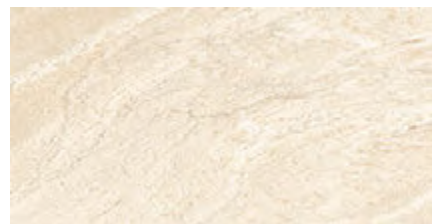

Sahara Antislip Crema **CLASE 3 / R12** **GF-20355E**  
32x62,5 / 12,6"x24,6"  
Sahara Crema 32x62,5 / 12,6"x24,6" **GF-20355B**



Deco Sahara Crema **GF-20355X**  
32x62,5 / 12,6"x24,6"



Sahara Gris 45x90 / 17,7"x35,5" **GF-20512B**

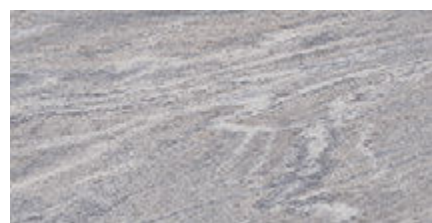

Sahara Antislip Gris **CLASE 3 / R12** **GF-20355E**  
32x62,5 / 12,6"x24,6"  
Sahara Gris 32x62,5 / 12,6"x24,6" **GF-20355B**



Deco Sahara Gris **GF-20355X**  
32x62,5 / 12,6"x24,6"

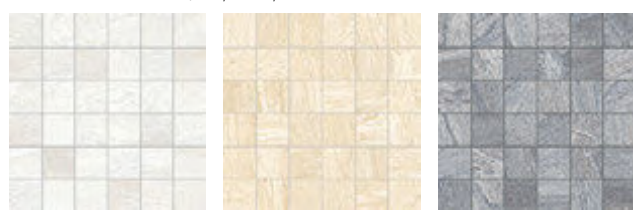

Mosaico **GF-20045** Sahara Blanco 30x30 / 11,8"x11,8"



Mosaico **GF-20045** Sahara Crema 30x30 / 11,8"x11,8"

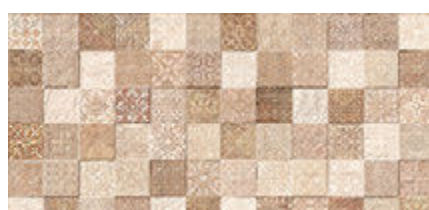

Mosaico **GF-20045** Sahara Gris 30x30 / 11,8"x11,8"

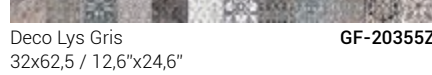

Deco Lys Gris **GF-20355Z**  
32x62,5 / 12,6"x24,6"



Deco Lys Arena **GF-20355Z**  
32x62,5 / 12,6"x24,6"

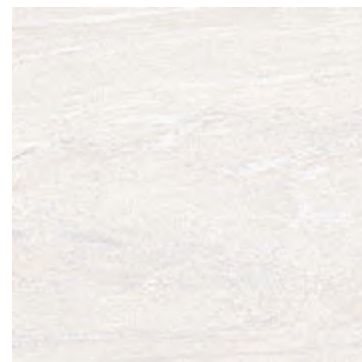

Sahara Antislip Blanco **CLASE 3 / R12** **GF-20436E**  
60x60 / 23,6"x23,6"  
Sahara Blanco **GF-20436B**  
60x60 / 23,6"x23,6"

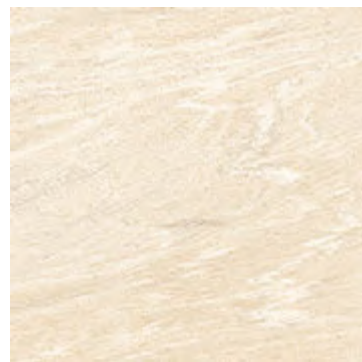

Sahara Antislip Crema **CLASE 3 / R12** **GF-20436E**  
60x60 / 23,6"x23,6"  
Sahara Crema **GF-20436B**  
60x60 / 23,6"x23,6"



Sahara Antislip Gris **CLASE 3 / R12** **GF-20436E**  
60x60 / 23,6"x23,6"  
Sahara Gris **GF-20436B**  
60x60 / 23,6"x23,6"

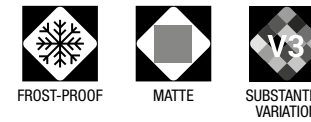

CARACTERÍSTICAS TÉCNICAS  
TECHNICAL DATA  
CARACTÉRISTIQUES TECHNIQUES  
TECHNISCHE CHARAKTERISTIKEN  
ТЕХНИЧЕСКАЯ ХАРАКТЕРИСТИКА

COLOR COLOUR	FLEXIÓN BENDING ISO-10545-4	DUREZA HARDNESS MOHS/EN-101	ABRASIÓN-PEI ABRASION-PEI ISO-10545-7	CUARTEO CRAZING ISO-10545-11	RESISTENCIA AL ATAQUE QUÍMICO CHEMICAL ATTACK RESISTANCE			ISO-10545-13 ACIDOS/BASES ACIDS/BASES	R. HELADA FROST RESISTANCE ISO-10545-12	DESPLIZAMIENTO SLIP RESISTANCE DIN 51130-R	DESPLIZAMIENTO SLIP RESISTANCE UNE-ENV 12633	DCOF ANSI A137.1	CLASIFICACIÓN GROUP GAYAFORES
					MANCHAS STAINS	AG. LIMPIEZA CLEANING AG.	ADIT. PISCINAS POOL ADDIT.						
SAHARA BLANCO	≥ 35	7	IV	CUMPLE	5	A	A	LA/HA	CUMPLE	R-10	C1	0,42 ≤ DCOF < 0,60	D+
SAHARA ANTISLIP BLANCO	≥ 35	8	IV	CUMPLE	5	A	A	LA/HA	CUMPLE	R-12	C3	DCOF ≥ 0,60	E
DECO SAHARA BLANCO	≥ 35	7	-	CUMPLE	5	A	A	LA/HA	CUMPLE	-	-	-	W
SAHARA CREMA	≥ 35	7	IV	CUMPLE	5	A	A	LA/HA	CUMPLE	R-10	C1	0,42 ≤ DCOF < 0,60	D+
SAHARA ANTISLIP CREMA	≥ 35	8	IV	CUMPLE	5	A	A	LA/HA	CUMPLE	R-12	C3	DCOF ≥ 0,60	E
DECO SAHARA CREMA	≥ 35	7	-	CUMPLE	5	A	A	LA/HA	CUMPLE	-	-	-	W
SAHARA GRIS	≥ 35	7	IV	CUMPLE	5	A	A	LA/HA	CUMPLE	R-10	C1	0,42 ≤ DCOF < 0,60	D+
SAHARA ANTISLIP GRIS	≥ 35	8	IV	CUMPLE	5	A	A	LA/HA	CUMPLE	R-12	C3	DCOF ≥ 0,60	E
DECO SAHARA GRIS	≥ 35	7	-	CUMPLE	5	A	A	LA/HA	CUMPLE	-	-	-	W
DECO LYS ARENA	≥ 35	7	-	CUMPLE	5	A	A	LA/HA	CUMPLE	-	-	-	W
DECO LYS GRIS	≥ 35	7	-	CUMPLE	5	A	A	LA/HA	CUMPLE	-	-	-	W

DESARROLLO GRÁFICO  
GRAPHIC DEVELOPMENT  
DÉVELOPPEMENT GRAPHIQUE  
GRAFISCHE VIELFALT  
ГРАФИЧЕСКОЕ РАЗВИТИЕ

45x90 / 18 patterns	32x62,5 / 22 patterns	DECO 32x62,5 / 8 patterns	60x60 / 12 patterns	DECO LYS 32x62,5 / 4 patterns
---------------------	-----------------------	---------------------------	---------------------	-------------------------------

PACKING LIST

FORMATO SIZE	ESPESOR THICKNESS	ARTÍCULO ARTICLE	PZS / CJ PCS / BOX	M2 / CJ SQM / BOX	CJ / PAL BOX / PAL	M2 / PAL SQM / PAL	KG / PZA KG / PIECE	KG / CJ KG / BOX	KG / M2 KG / SQM	KG / PAL KG / PAL
45x90	10,0	SAHARA	3	1,22	30	36,6	8,9	27,1	22,2	813
32x62,5	9,0	SAHARA / SAHARA ANTISLIP / DECO SAHARA / DECO LYS	5	1	48	48	3,9	19,9	19,9	955
60x60	9,5	SAHARA / SAHARA ANTISLIP	3	1,08	40	43,2	7,2	22,0	20,4	881
30x30	9,0	MOSAICO SAHARA	6	0,54	36	216 PZS	1,6	9,8	18,2	354
8x45	9,0	ROD. N SAHARA	26	0,94	60	1560 PZS	0,6	15,6	16,6	936

RODAPIÉ / disponible en todos los colores  
BASEBOARD / available in all colours  
PLINTHE / disponible dans toutes les couleurs  
SOCKELFLIESE / in allen Farben lieferbar  
ПЛИТУС / доступны во всех цветах

PIEZAS ESPECIALES / BAJO PEDIDO, disponible en todos los colores  
SPECIAL PIECES / UNDER ORDER, available in all colours  
PIÈCES SPÉCIALES / SUR DEMANDE, disponible dans toutes les couleurs  
SPEZIALTEILE / AUF ANFRAGE, in allen Farben lieferbar  
СПЕЦИАЛЬНЫЕ ЧАСТИ / ПО ЗАПРОСУ, доступны во всех цветах

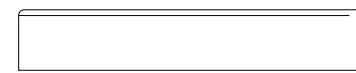

GF-20086 Rodapié N 8x45

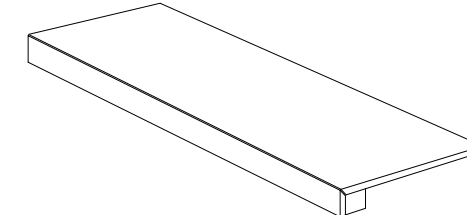

Peldaño Técnico

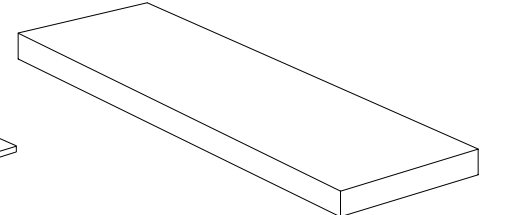

Peldaño Técnico Escuadra



# ARDESIA

stoneessence

PIEDRA | PORCELÁNICO ESMALTADO  
STONE | GLAZED PORCELAIN TILES  
PIERRE | GRES CERAME EMAILLÉ  
STEIN | GLASIERTES FEINSTEINZEUG  
КАМЕНЬ | КЕРАМОГРАНИТ ГЛАЗУРОВАННЫЙ

40,8x66,2 cm / 16,1"x26,1"  
32x62,5 cm / 12,6"x24,6"



Ardesia Gris 40,8x66,2 / 16,1"x26,1"

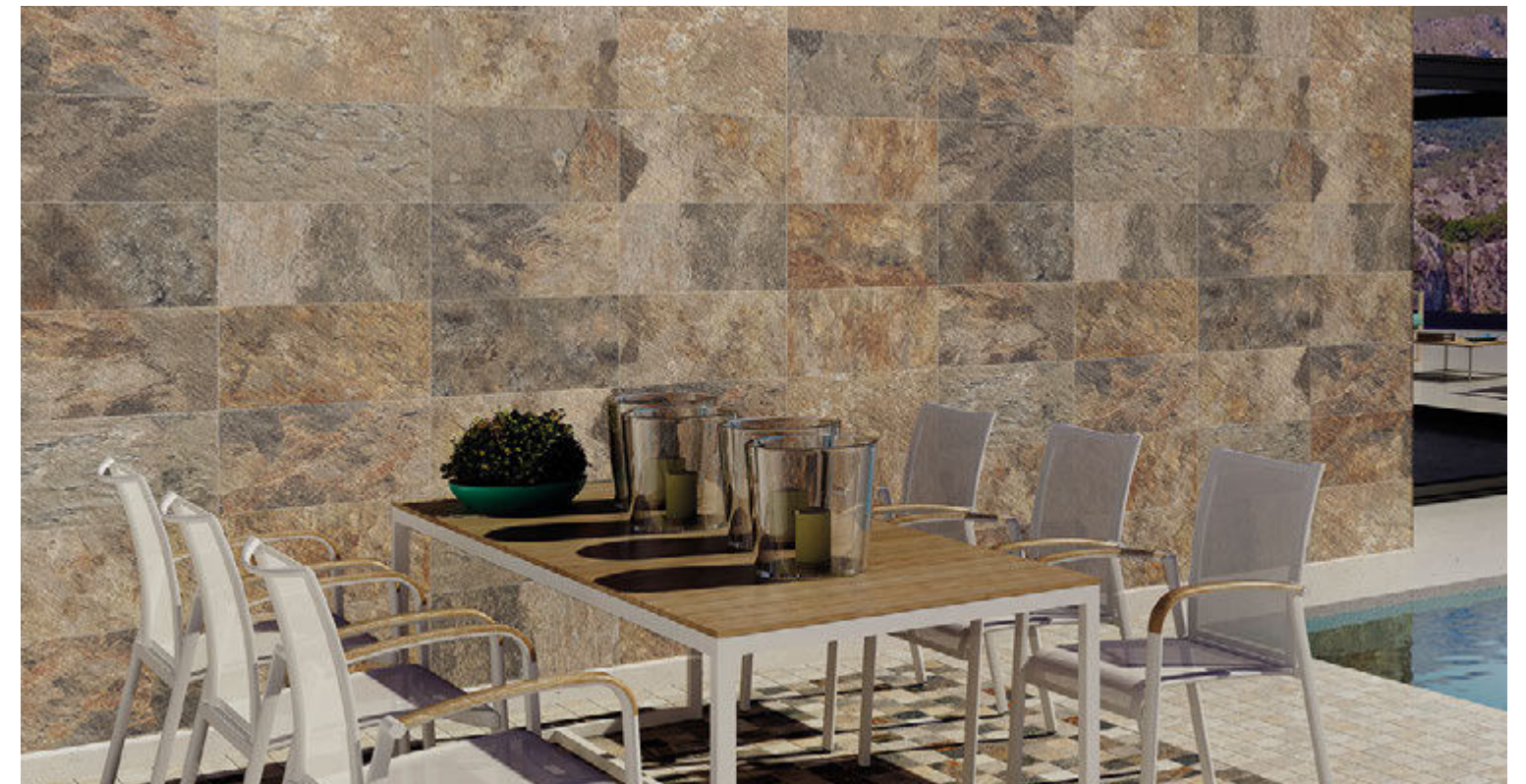

Ardesia Ocre 32x62,5 / 12,6"x24,6"



Ardesia Almond 40,8x66,2 / 16,1"x26,1"



Ardesia Natural 32x62,5 / 12,6"x24,6"

[www.gayafores.es](http://www.gayafores.es)



PIEDRA | PORCELÁNICO ESMALTADO  
STONE | GLAZED PORCELAIN TILES  
PIERRE | GRES CERAME EMAILLÉ  
STEIN | GLASIERTES FEINSTEINZEUG  
КАМЕЬ | КЕРАМОГРАНИТ ГЛАЗУРОВАННЫЙ

40,8x66,2 cm / 16,1"x26,1"  
32x62,5 cm / 12,6"x24,6"



Muro Ardesia Gris 32x62,5 / 12,6"x24,6" · Ardesia Gris 32x62,5 / 12,6"x24,6" · Ardesia Almond 32x62,5 / 12,6"x24,6"



Ardesia Antislip Almond 40,8x66,2 / 16,1"x26,1" **CLASE 3 / R12** · Ardesia Almond 32x62,5 / 12,6"x24,6"



Ardesia Ocre 32x62,5 / 12,6"x24,6" · Mosaico Ardesia Ocre 30x30 / 11,8"x11,8"

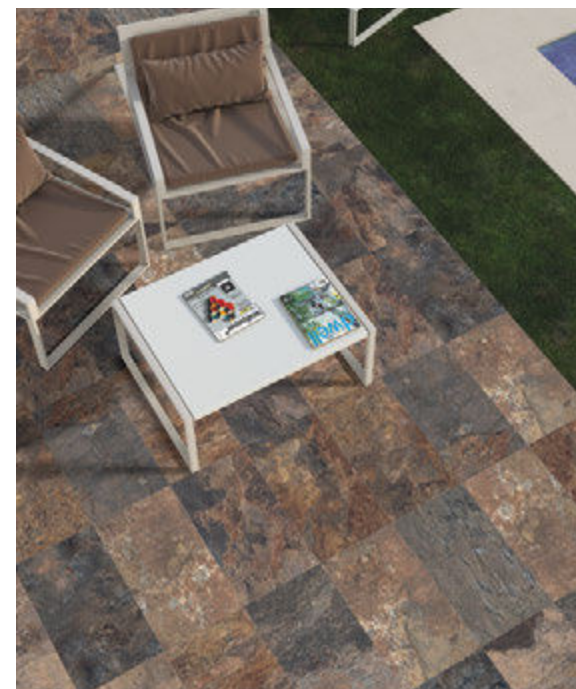

Ardesia Antislip Natural 32x62,5 / 12,6"x24,6" **CLASE 3 / R12**



PIEDRA | PORCELÁNICO ESMALTADO  
STONE | GLAZED PORCELAIN TILES  
PIERRE | GRES CERAME EMAILLÉ  
STEIN | GLASIERTES FEINSTEINZEUG  
КАМЕЬ | КЕРАМОГРАНИТ ГЛАЗУРОВАННЫЙ

40,8x66,2 cm / 16,1"x26,1"  
32x62,5 cm / 12,6"x24,6"



Ardesia Antislip Almond **CLASE 3 / R12** GF-20296E  
40,8x66,2 / 16,1"x26,1"  
Ardesia Almond 40,8x66,2 / 16,1"x26,1" GF-20296B



Ardesia Antislip Ocre **CLASE 3 / R12** GF-20296E  
40,8x66,2 / 16,1"x26,1"  
Ardesia Ocre 40,8x66,2 / 16,1"x26,1" GF-20296B



Ardesia Antislip Gris **CLASE 3 / R12** GF-20296E  
40,8x66,2 / 16,1"x26,1"  
Ardesia Gris 40,8x66,2 / 16,1"x26,1" GF-20296B



Ardesia Antislip Natural **CLASE 3 / R12** GF-20296E  
40,8x66,2 / 16,1"x26,1"  
Ardesia Natural 40,8x66,2 / 16,1"x26,1" GF-20296B



Ardesia Almond Muro **GF-20355B**  
32x62,5 / 12,6"x24,6"



Ardesia Antislip Ocre Muro **CLASE 3 / R12** GF-20355E  
32x62,5 / 12,6"x24,6"  
Ardesia Ocre Muro 32x62,5 / 12,6"x24,6" GF-20355B



Ardesia Gris Muro **GF-20355B**  
32x62,5 / 12,6"x24,6"



Ardesia Antislip Natural Muro **CLASE 3 / R12** GF-20355E  
32x62,5 / 12,6"x24,6"  
Ardesia Natural Muro 32x62,5 / 12,6"x24,6" GF-20355B



Deco Lys Gris Muro **GF-20355Z**  
32x62,5 / 12,6"x24,6"



Mosaico Ardesia Almond **GF-20045**  
30x30 / 11,8"x11,8"



Mosaico Ardesia Ocre **GF-20045**  
30x30 / 11,8"x11,8"



Muro Ardesia Almond **GF-20355D**  
32x62,5 / 12,6"x24,6"



Muro Ardesia Ocre **GF-20355D**  
32x62,5 / 12,6"x24,6"

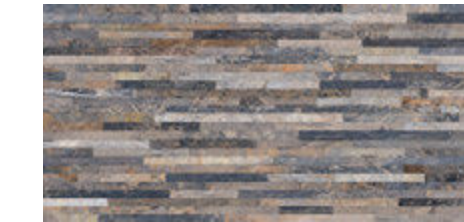

Muro Ardesia Gris **GF-20355D**  
32x62,5 / 12,6"x24,6"

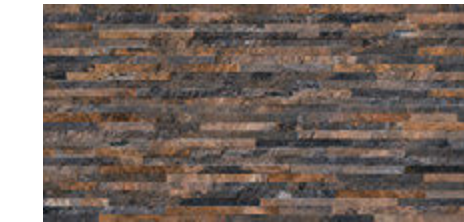

Muro Ardesia Natural **GF-20355D**  
32x62,5 / 12,6"x24,6"



Deco Lys Arena Muro **GF-20355Z**  
32x62,5 / 12,6"x24,6"



Mosaico Ardesia Gris **GF-20045**  
30x30 / 11,8"x11,8"



Mosaico Ardesia Natural **GF-20045**  
30x30 / 11,8"x11,8"

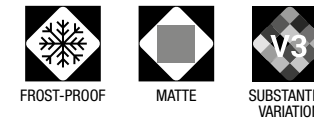

CARACTERÍSTICAS TÉCNICAS  
TECHNICAL DATA  
CARACTÉRISTIQUES TECHNIQUES  
TECHNISCHE CHARAKTERISTIKEN  
ТЕХНИЧЕСКАЯ ХАРАКТЕРИСТИКА

COLOR COLOUR	FLEXIÓN BENDING ISO-10545-4	DUREZA HARDNESS MOHS/EN-101	ABRASIÓN-PEI ABRASION-PEI ISO-10545-7	CUARTEO CRAZING ISO-10545-11	RESISTENCIA AL ATAQUE QUÍMICO CHEMICAL ATTACK RESISTANCE			ISO-10545-13 ACIDOS/BASES ACIDS/BASES	R. HELADA FROST RESISTANCE ISO-10545-12	DESPLIZAMIENTO SLIP RESISTANCE DIN 51130-R	DESPLIZAMIENTO SLIP RESISTANCE UNE-ENV 12633	DCOF ANSI A137.1	CLASIFICACIÓN GROUP GAYAFORES
					MANCHAS STAINS	AG. LIMPIEZA CLEANING AG.	ADIT. PISCINAS POOL ADDIT.						
ARDESIA ALMOND	≥ 35	7	IV	CUMPLE	5	A	A	LA/HA	CUMPLE	R-10	C1	0,42 ≤ DCOF < 0,60	D+
ARDESIA ANTISLIP ALMOND	≥ 35	7	IV	CUMPLE	5	A	A	LA/HA	CUMPLE	R-12	C3	DCOF ≥ 0,60	E
MURO ARDESIA ALMOND	≥ 35	7	-	CUMPLE	5	A	A	LA/HA	CUMPLE	-	-	-	W
ARDESIA OCRE	≥ 35	7	IV	CUMPLE	5	A	A	LA/HA	CUMPLE	R-10	C1	0,42 ≤ DCOF < 0,60	D+
ARDESIA ANTISLIP OCRE	≥ 35	7	IV	CUMPLE	5	A	A	LA/HA	CUMPLE	R-12	C3	DCOF ≥ 0,60	E
MURO ARDESIA OCRE	≥ 35	7	-	CUMPLE	5	A	A	LA/HA	CUMPLE	-	-	-	W
ARDESIA GRIS	≥ 35	7	IV	CUMPLE	5	A	A	LA/HA	CUMPLE	R-10	C1	0,42 ≤ DCOF < 0,60	D+
ARDESIA ANTISLIP GRIS	≥ 35	7	IV	CUMPLE	5	A	A	LA/HA	CUMPLE	R-12	C3	DCOF ≥ 0,60	E
MURO ARDESIA GRIS	≥ 35	7	-	CUMPLE	5	A	A	LA/HA	CUMPLE	-	-	-	W
ARDESIA NATURAL	≥ 35	7	IV	CUMPLE	5	A	A	LA/HA	CUMPLE	R-10	C1	0,42 ≤ DCOF < 0,60	D+
ARDESIA ANTISLIP NATURAL	≥ 35	7	IV	CUMPLE	5	A	A	LA/HA	CUMPLE	R-12	C3	DCOF ≥ 0,60	E
MURO ARDESIA NATURAL	≥ 35	7	-	CUMPLE	5	A	A	LA/HA	CUMPLE	-	-	-	W
DECO LYS ARENA	≥ 35	7	-	CUMPLE	5	A	A	LA/HA	CUMPLE	-	-	-	W
DECO LYS GRIS	≥ 35	7	-	CUMPLE	5	A	A	LA/HA	CUMPLE	-	-	-	W

DESARROLLO GRÁFICO  
GRAPHIC DEVELOPMENT  
DÉVELOPPEMENT GRAPHIQUE  
GRAFISCHE VIELFALT  
ГРАФИЧЕСКОЕ РАЗВИТИЕ

40,8x66,2 / 20 patterns      32x62,5 / 20 patterns      MURO 32x62,5 / 8 patterns      DECO LYS 32x62,5 / 4 patterns

PACKING LIST

FORMATO SIZE	ESPESOR THICKNESS	ARTÍCULO ARTICLE	PZS / CJ PCS / BOX	M2 / CJ SQM / BOX	CJ / PAL BOX / PAL	M2 / PAL SQM / PAL	KG / PZA KG / PIECE	KG / CJ KG / BOX	KG / M2 KG / SQM	KG / PAL KG / PAL
40,8x66,2	9,3	ARDESIA / ARDESIA ANTISLIP	4	1,08	48	51,84	5,3	21,7	20,1	1042
32x62,5	9,0	ARDESIA / ARDESIA ANTISLIP / MURO ARDESIA / DECO LYS	5	1	48	48	3,9	19,9	19,9	955
30x30	9,0	MOSAICO ARDESIA	6	0,54	36	216 PZS	1,6	9,8	18,2	354
8x45	9,0	ROD. N ARDESIA	26	0,94	60	1560 PZS	0,6	15,6	16,6	936

RODAPIÉ / disponible en todos los colores  
BASEBOARD / available in all colours  
PLINTHE / disponible dans toutes les couleurs  
SOCKELFLIESE / in allen Farben lieferbar  
ПЛИНТУС / доступны во всех цветах

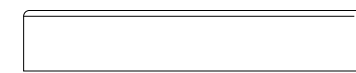

GF-20086 Rodapié N 8x45

PIEZAS ESPECIALES / BAJO PEDIDO, disponible en todos los colores  
SPECIAL PIECES / UNDER ORDER, available in all colours  
PIÈCES SPÉCIALES / SUR DEMANDE, disponible dans toutes les couleurs  
SPEZIALTEILE / AUF ANFRAGE, in allen Farben lieferbar  
СПЕЦИАЛЬНЫЕ ЧАСТИ / ПО ЗАПРОСУ, доступны во всех цветах

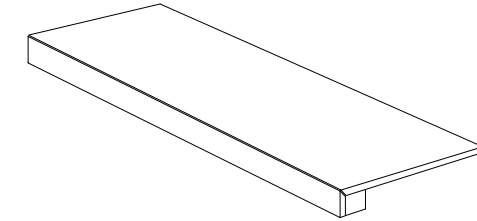

Peldaño Técnico

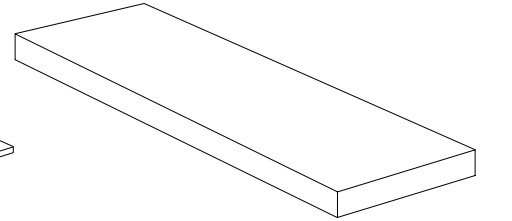

Peldaño Técnico Escuadra



# QUARZITE

stoneessence

PIEDRA | PORCELÁNICO ESMALTADO  
STONE | GLAZED PORCELAIN TILES  
PIERRE | GRES CERAME EMAILLÉ  
STEIN | GLASIERTES FEINSTEINZEUG  
КАМЕНЬ | КЕРАМОГРАНИТ ГЛАЗУРОВАННЫЙ

40,8x66,2 cm / 16,1"x26,1"  
32x62,5 cm / 12,6"x24,6"



Quarzite Blanco 40,8x66,2 / 16,1"x26,1" · Mosaico Quarzite Blanco 30x30 / 11,8"x11,8" · Quarzite Antislip Blanco 40,8x66,2 / 16,1"x26,1" **CLASE 3 / R11**



Quarzite Gris 32x62,5 / 12,6"x24,6"



Quarzite Gris 32x62,5 / 12,6"x24,6"



Quarzite Arena 32x62,5 / 12,6"x24,6"

[www.gayafores.es](http://www.gayafores.es)



PIEDRA | PORCELÁNICO ESMALTADO  
STONE | GLAZED PORCELAIN TILES  
PIERRE | GRES CERAME EMAILLÉ  
STEIN | GLASIERTES FEINSTEINZEUG  
КАМЕНЬ | КЕРАМОГРАНИТ ГЛАЗУРОВАННЫЙ

40,8x66,2 cm / 16,1"x26,1"  
32x62,5 cm / 12,6"x24,6"



Quarzite Antislip Gris 40,8x66,2 / 16,1"x26,1" **CLASE 3 / R11**



Deco Quarzite Arena 32x62,5 / 12,6"x24,6" - Quarzite Arena 32x62,5 / 12,6"x24,6"



Quarzite Blanco 32x62,5 / 12,6"x24,6"



Quarzite Gris 32x62,5 / 12,6"x24,6"



PIEDRA | PORCELÁNICO ESMALTADO  
STONE | GLAZED PORCELAIN TILES  
PIERRE | GRES CERAME EMAILLÉ  
STEIN | GLASIERTES FEINSTEINZEUG  
КАМЕЬ | КЕРАМОГРАНИТ ГЛАЗУРОВАННЫЙ

40,8x66,2 cm / 16,1"x26,1"  
32x62,5 cm / 12,6"x24,6"

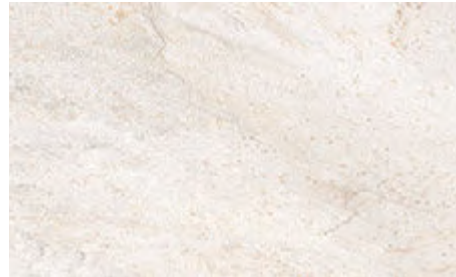

Quarzite Antislip Blanco **CLASE 3 / R11** **GF-20296E**  
40,8x66,2 / 16,1"x26,1"  
Quarzite Blanco 40,8x66,2 / 16,1"x26,1" **GF-20296B**



Quarzite Antislip Arena **CLASE 3 / R11** **GF-20296E**  
40,8x66,2 / 16,1"x26,1"  
Quarzite Arena 40,8x66,2 / 16,1"x26,1" **GF-20296B**



Quarzite Antislip Gris **CLASE 3 / R11** **GF-20296E**  
40,8x66,2 / 16,1"x26,1"  
Quarzite Gris 40,8x66,2 / 16,1"x26,1" **GF-20296B**



Quarzite Blanco **GF-20355B**  
32x62,5 / 12,6"x24,6"



Deco Quarzite Blanco **GF-20355X**  
32x62,5 / 12,6"x24,6"

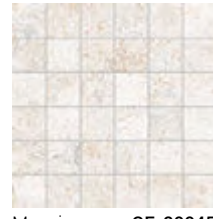

Mosaico **GF-20045**  
Quarzite Blanco  
30x30 / 11,8"x11,8"



Quarzite Arena **GF-20355B**  
32x62,5 / 12,6"x24,6"

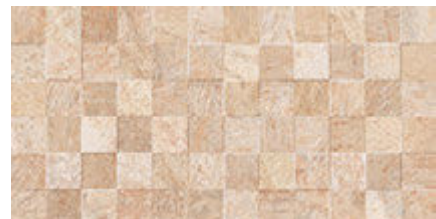

Deco Quarzite Arena **GF-20355X**  
32x62,5 / 12,6"x24,6"



Mosaico **GF-20045**  
Quarzite Arena  
30x30 / 11,8"x11,8"



Quarzite Gris **GF-20355B**  
32x62,5 / 12,6"x24,6"

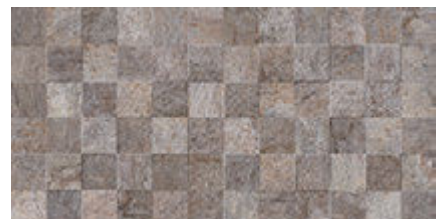

Deco Quarzite Gris **GF-20355X**  
32x62,5 / 12,6"x24,6"



Mosaico **GF-20045**  
Quarzite Gris  
30x30 / 11,8"x11,8"



Deco Lys Gris **GF-20355Z**  
32x62,5 / 12,6"x24,6"



Deco Lys Arena **GF-20355Z**  
32x62,5 / 12,6"x24,6"

CARACTERÍSTICAS TÉCNICAS  
TECHNICAL DATA  
CARACTÉRISTIQUES TECHNIQUES  
TECHNISCHE CHARAKTERISTIKEN  
ТЕХНИЧЕСКАЯ ХАРАКТЕРИСТИКА

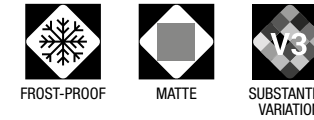

COLOR COLOUR	FLEXIÓN BENDING ISO-10545-4	DUREZA HARDNESS MOHS/EN-101	ABRASIÓN-PEI ABRASION-PEI ISO-10545-7	CUARTEO CRAZING ISO-10545-11	RESISTENCIA AL ATAQUE QUÍMICO CHEMICAL ATTACK RESISTANCE			ISO-10545-13 ACIDOS/BASES ACIDS/BASES	R. HELADA FROST RESISTANCE ISO-10545-12	DESGLIZAMIENTO SLIP RESISTANCE DIN 51130-R	DESGLIZAMIENTO SLIP RESISTANCE UNE-ENV 12633	DCOF ANSI A137.1	CLASIFICACIÓN GROUP GAYAFORES
					MANCHAS STAINS	AG. LIMPIEZA CLEANING AG.	ADIT. PISCINAS POOL. ADDIT.						
QUARZITE BLANCO	≥ 35	7	IV	CUMPLE	5	A	A	LA/HA	CUMPLE	R-9	C1	0,42 ≤ DCOF < 0,60	D+
QUARZITE ANTISLIP BLANCO	≥ 35	8	IV	CUMPLE	5	A	A	LA/HA	CUMPLE	R-11	C3	DCOF ≥ 0,60	E
DECO QUARZITE BLANCO	≥ 35	7	-	CUMPLE	5	A	A	LA/HA	CUMPLE	-	-	-	W
QUARZITE ARENA	≥ 35	7	IV	CUMPLE	5	A	A	LA/HA	CUMPLE	R-9	C1	0,42 ≤ DCOF < 0,60	D+
QUARZITE ANTISLIP ARENA	≥ 35	8	IV	CUMPLE	5	A	A	LA/HA	CUMPLE	R-11	C3	DCOF ≥ 0,60	E
DECO QUARZITE ARENA	≥ 35	7	-	CUMPLE	5	A	A	LA/HA	CUMPLE	-	-	-	W
QUARZITE GRIS	≥ 35	7	IV	CUMPLE	5	A	A	LA/HA	CUMPLE	R-9	C1	0,42 ≤ DCOF < 0,60	D+
QUARZITE ANTISLIP GRIS	≥ 35	8	IV	CUMPLE	5	A	A	LA/HA	CUMPLE	R-11	C3	DCOF ≥ 0,60	E
DECO QUARZITE GRIS	≥ 35	7	-	CUMPLE	5	A	A	LA/HA	CUMPLE	-	-	-	W
DECO LYS ARENA	≥ 35	7	-	CUMPLE	5	A	A	LA/HA	CUMPLE	-	-	-	W
DECO LYS GRIS	≥ 35	7	-	CUMPLE	5	A	A	LA/HA	CUMPLE	-	-	-	W

DESARROLLO GRÁFICO  
GRAPHIC DEVELOPMENT  
DÉVELOPPEMENT GRAPHIQUE  
GRAFISCHE VIELFALT  
ГРАФИЧЕСКОЕ РАЗВИТИЕ

40,8x66,2 / 18 patterns

32x62,5 / 20 patterns

DECO 32x62,5 / 4 patterns

DECO LYS 32x62,5 / 4 patterns

PACKING LIST

FORMATO SIZE	ESPESOR THICKNESS	ARTÍCULO ARTICLE	PZS / CJ PCS / BOX	M2 / CJ SQM / BOX	CJ / PAL BOX / PAL	M2 / PAL SQM / PAL	KG / PZA KG / PIECE	KG / CJ KG / BOX	KG / M2 KG / SQM	KG / PAL KG / PAL
40,8x66,2	9,3	QUARZITE / QUARZITE ANTISLIP	4	1,08	48	51,84	5,3	21,7	20,1	1042
32x62,5	9,0	QUARZITE / DECO QUARZITE / DECO LYS	5	1	48	48	3,9	19,9	19,9	955
30x30	9,0	MOSAICO QUARZITE	6	0,54	36	216 PZS	1,6	9,8	18,2	354
8x45	9,0	ROD. N QUARZITE	26	0,94	60	1560 PZS	0,6	15,6	16,6	936

RODAPIÉ / disponible en todos los colores  
BASEBOARD / available in all colours  
PLINTHE / disponible dans toutes les couleurs  
SOCKELFLIESE / in allen Farben lieferbar  
ПЛИНТУС / доступны во всех цветах

PIEZAS ESPECIALES / BAJO PEDIDO, disponible en todos los colores  
SPECIAL PIECES / UNDER ORDER, available in all colours  
PIÈCES SPÉCIALES / SUR DEMANDE, disponible dans toutes les couleurs  
SPEZIALTEILE / AUF ANFRAGE, in allen Farben lieferbar  
СПЕЦИАЛЬНЫЕ ЧАСТИ / ПО ЗАПРОСУ, доступны во всех цветах

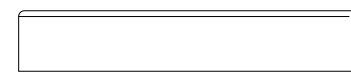

GF-20086 Rodapié N 8x45

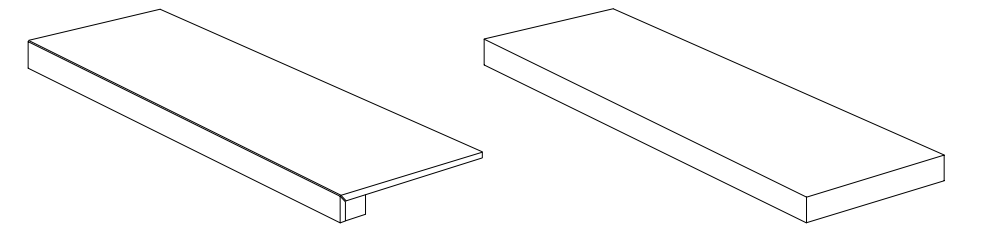

Peldaño Técnico

Peldaño Técnico Escuadra



COLECCIÓN | COLLECTION | COLLECTION | KOLLEKTION | КОЛЛЕКЦИЯ



marble**essence**



- 122 TRAVERTINO
- 130 PALATINO
- 138 PALISSANDRO
- 144 TOPAZ GOLD
- 150 CALACATTA GOLD
- 156 CREMA AVORIO
- 162 VERONA
- 166 VARANA



# TRAVERTINO

marbleessence

MÁRMOL | PORCELÁNICO ESMALTADO  
MARBLE | GLAZED PORCELAIN TILES  
MARBRE | GRES CERAME EMAILLÉ  
MARMOR | GLASIERTES FEINSTEINZEUG  
МРАМОР | КЕРАМОГРАНИТ ГЛАЗУРОВАННЫЙ

60x120 cm / 23,6"x47,3"  
Rect 59,1x119,1 cm / 23,3"x46,9"  
45x90 cm / 17,7"x35,5"  
32x62,5 cm / 12,6"x24,6"



Rect. Travertino Walnut 59,1x119,1 / 23,3"x46,9" · Rect. Sassi Gris 59,1x119,1 / 23,3"x46,9"

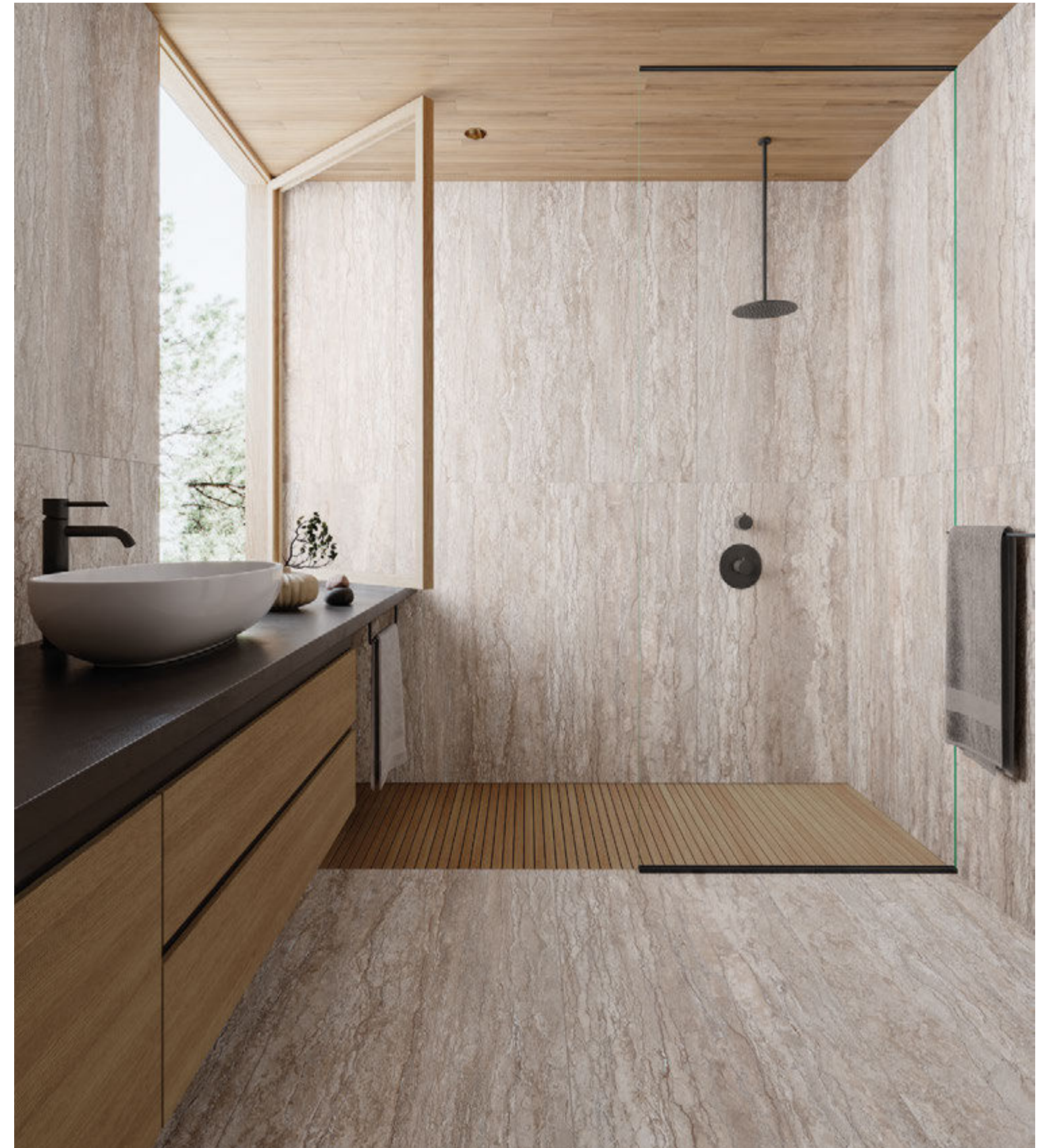

Rect. Travertino Silver 59,1x119,1 / 23,3"x46,9"



MÁRMOL | PORCELÁNICO ESMALTADO  
MARBLE | GLAZED PORCELAIN TILES  
MARBRE | GRES CERAME EMAILLÉ  
MARMOR | GLASIERTES FEINSTEINZEUG  
МРАМОР | КЕРАМОГРАНИТ ГЛАЗУРОВАННЫЙ

60x120 cm / 23,6"x47,3"  
Rect 59,1x119,1 cm / 23,3"x46,9"  
45x90 cm / 17,7"x35,5"  
32x62,5 cm / 12,6"x24,6"



Rect. Travertino Walnut 59,1x119,1 / 23,3"x46,9"

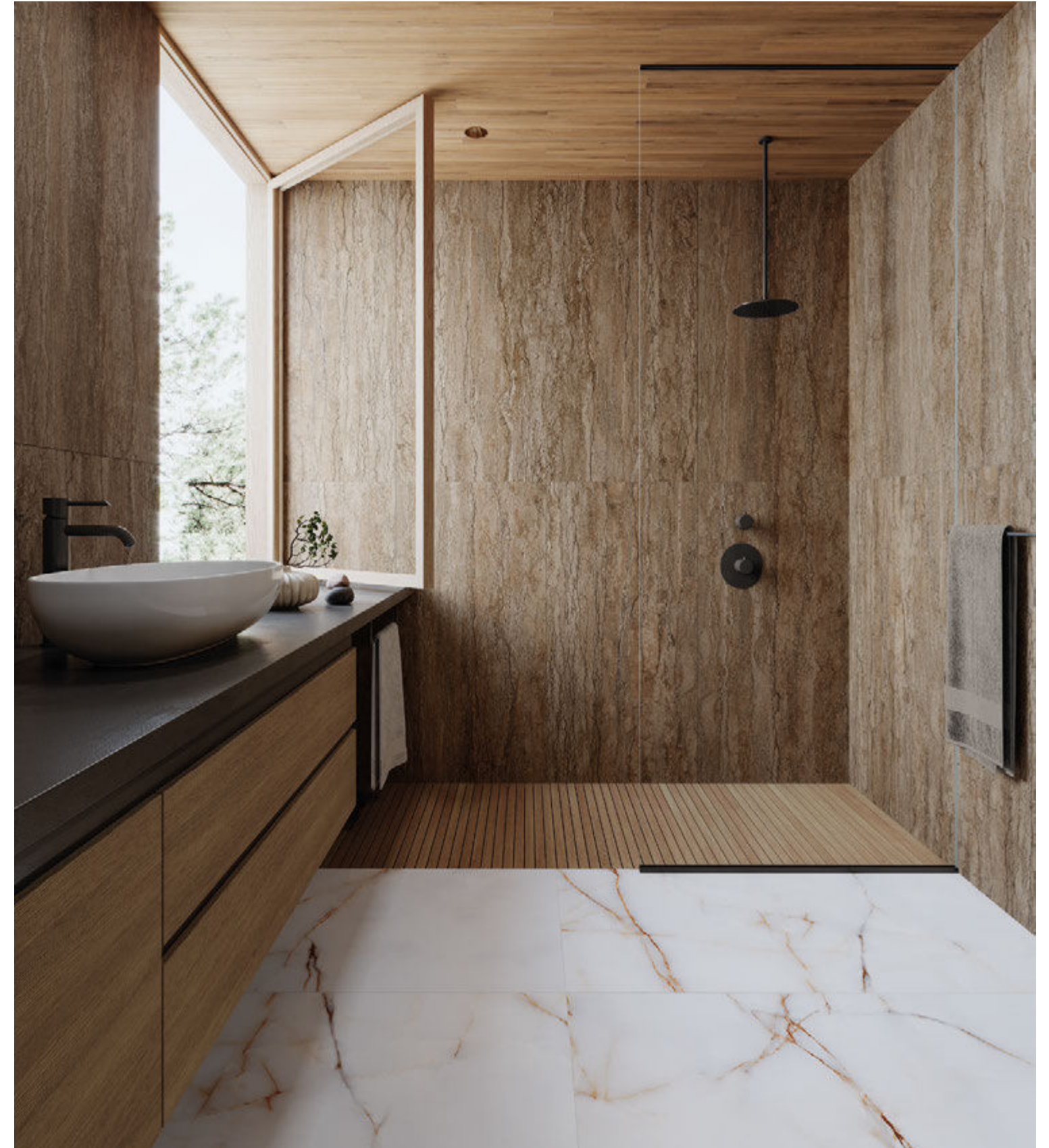

Rect. Travertino Walnut 59,1x119,1 / 23,3"x46,9" · Rect. Topaz Gold 59,1x119,1 / 23,3"x46,9"



Rect. Travertino Almond 59,1x119,1 / 23,3"x46,9" · Rect. Sassi Gris 59,1x119,1 / 23,3"x46,9"



Rect. Travertino Silver 59,1x119,1 / 23,3"x46,9"  
Rect. Sassi Gris 59,1x119,1 / 23,3"x46,9"





Travertino Almond 45x90 / 17,7"x35,5" **GF-20512B**



Deco Travertino Almond 45x90 / 17,7"x35,5" **GF-20512D**



Travertino Silver 45x90 / 17,7"x35,5" **GF-20512B**



Deco Travertino Silver 45x90 / 17,7"x35,5" **GF-20512D**



Travertino Walnut 45x90 / 17,7"x35,5" **GF-20512B**



Deco Travertino Walnut 45x90 / 17,7"x35,5" **GF-20512D**



Travertino Almond 32x62,5 / 12,6"x24,6" **GF-20355B**



Deco Travertino Almond 32x62,5 / 12,6"x24,6" **GF-20355D**



Travertino Silver 32x62,5 / 12,6"x24,6" **GF-20355B**



Deco Travertino Silver 32x62,5 / 12,6"x24,6" **GF-20355D**



Travertino Walnut 32x62,5 / 12,6"x24,6" **GF-20355B**



Deco Travertino Walnut 32x62,5 / 12,6"x24,6" **GF-20355D**



Mosaico **GF-20045**  
Travertino Almond  
30x30 / 11,8"x11,8"



Mosaico **GF-20045**  
Travertino Silver  
30x30 / 11,8"x11,8"



Mosaico **GF-20045**  
Travertino Walnut  
30x30 / 11,8"x11,8"



60x120 cm / 23,6"x47,3"  
Rect 59,1x119,1 cm / 23,3"x46,9"  
45x90 cm / 17,7"x35,5"  
32x62,5 cm / 12,6"x24,6"



Rect. Travertino Almond 59,1x119,1 / 23,3"x46,9"  
Travertino Almond 60x120 cm / 23,6"x47,3"

**GF-20552B**  
**GF-20551B**



Rect. Travertino Silver 59,1x119,1 / 23,3"x46,9"  
Travertino Silver 60x120 cm / 23,6"x47,3"

**GF-20552B**  
**GF-20551B**



Rect. Travertino Walnut 59,1x119,1 / 23,3"x46,9"  
Travertino Walnut 60x120 / 23,6"x47,3"

**GF-20552B**  
**GF-20551B**

CARACTERÍSTICAS TÉCNICAS  
TECHNICAL DATA  
CARACTÉRISTIQUES TECHNIQUES  
TECHNISCHE CHARAKTERISTIKEN  
ТЕХНИЧЕСКАЯ ХАРАКТЕРИСТИКА

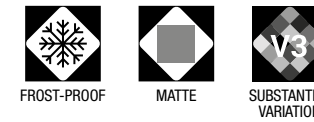

COLOR COLOUR	FLEXIÓN BENDING ISO-10545-4	DUREZA HARDNESS MOHS/EN-101	ABRASIÓN-PEI ABRASION-PEI ISO-10545-7	CUARTEO CRAZING ISO-10545-11	RESISTENCIA AL ATAQUE QUÍMICO CHEMICAL ATTACK RESISTANCE			ISO-10545-13 ÁCIDOS/BASES ACIDS/BASES	R. HELADA FROST RESISTANCE ISO-10545-12	DESIZAMIENTO SLIP RESISTANCE DIN 51130-R	DESIZAMIENTO SLIP RESISTANCE UNE-ENV 12633	DCOF ANSI A137.1	CLASIFICACIÓN GROUP GAYAFORES
					MANCHAS STAINS	AG. LIMPIEZA CLEANING AG.	ADIT. PISCINAS POOL ADDIT.						
TRAVERTINO ALMOND	≥ 35	6	IV	CUMPLE	5	A	A	LA/HA	CUMPLE	R-9	C1	0,42 ≤ DCOF < 0,60	D
DECO TRAVERTINO ALMOND	≥ 35	6	-	CUMPLE	5	A	A	LA/HA	CUMPLE	-	-	-	W
TRAVERTINO SILVER	≥ 35	6	IV	CUMPLE	5	A	A	LA/HA	CUMPLE	R-9	C1	0,42 ≤ DCOF < 0,60	D
DECO TRAVERTINO SILVER	≥ 35	6	-	CUMPLE	5	A	A	LA/HA	CUMPLE	-	-	-	W
TRAVERTINO WALNUT	≥ 35	6	III	CUMPLE	5	A	A	LA/HA	CUMPLE	R-9	C1	0,42 ≤ DCOF < 0,60	D
DECO TRAVERTINO WALNUT	≥ 35	6	-	CUMPLE	5	A	A	LA/HA	CUMPLE	-	-	-	W

DESARROLLO GRÁFICO  
GRAPHIC DEVELOPMENT  
DÉVELOPPEMENT GRAPHIQUE  
GRAFISCHE VIELFALT  
ГРАФИЧЕСКОЕ РАЗВИТИЕ

60x120 / 12 patterns	45x90 / 15 patterns	DECO 45x90 / 15 patterns	32x62,5 / 20 patterns	DECO 32x62,5 / 20 patterns
----------------------	---------------------	--------------------------	-----------------------	----------------------------

PACKING LIST

FORMATO SIZE	ESPESOR THICKNESS	ARTÍCULO ARTICLE	PZS / CJ PCS / BOX	M2 / CJ SQM / BOX	CJ / PAL BOX / PAL	M2 / PAL SQM / PAL	KG / PZA KG / PIECE	KG / CJ KG / BOX	KG / M2 KG / SQM	KG / PAL KG / PAL
60x120	10,5	TRAVERTINO	2	1,44	30	43,2	15,9	32,4	22,5	972
59,1x119,1	10,5	RECT. TRAVERTINO	2	1,41	27	38,07	15,6	31,7	22,5	857
45x90	10,0	TRAVERTINO / DECO TRAVERTINO	3	1,22	30	36,6	8,9	27,1	22,2	813
32x62,5	9,0	TRAVERTINO / DECO TRAVERTINO	5	1	48	48	3,9	19,9	19,9	955
30x30	9,0	MOSAICO TRAVERTINO	6	0,54	36	216 PZS	1,6	9,8	18,2	354
8x45	9,0	ROD. N TRAVERTINO	26	0,94	60	1560 PZS	0,6	15,6	16,6	936

RODAPIÉ / disponible en todos los colores  
BASEBOARD / available in all colours  
PLINTHE / disponible dans toutes les couleurs  
SOCKELFLIESE / in allen Farben lieferbar  
ПЛИНТУС / доступны во всех цветах

PIEZAS ESPECIALES / BAJO PEDIDO, disponible en todos los colores  
SPECIAL PIECES / UNDER ORDER, available in all colours  
PIÈCES SPÉCIALES / SUR DEMANDE, disponible dans toutes les couleurs  
SPEZIALTEILE / AUF ANFRAGE, in allen Farben lieferbar  
СПЕЦИАЛЬНЫЕ ЧАСТИ / ПО ЗАПРОСУ, доступны во всех цветах

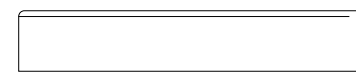

GF-20086 Rodapié N 8x45

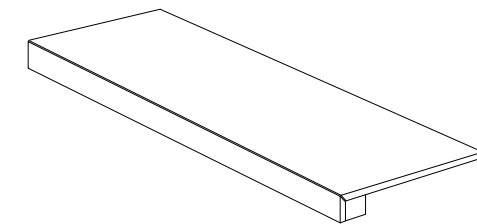

Peldaño Técnico

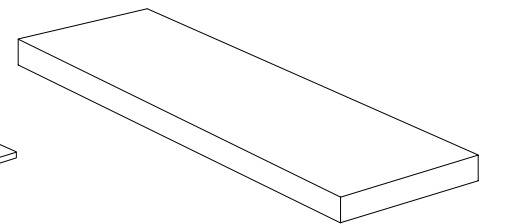

Peldaño Técnico Escuadra



# PALATINO

marbleessence

MÁRMOL | PORCELÁNICO ESMALTADO  
MARBLE | GLAZED PORCELAIN TILES  
MARBRE | GRES CERAME EMAILLÉ  
MARMOR | GLASIERTES FEINSTEINZEUG  
МРАМОР | КЕРАМОГРАНИТ ГЛАЗУРОВАННЫЙ

60x120 cm / 23,6"x47,3"  
Rect 59,1x119,1 cm / 23,3"x46,9"  
45x90 cm / 17,7"x35,5"  
32x62,5 cm / 12,6"x24,6"



Rect. Palatino Natural 59,1x119,1 / 23,3"x46,9"



Rect. Palatino Silver 59,1x119,1 / 23,3"x46,9"



MÁRMOL | PORCELÁNICO ESMALTADO  
MARBLE | GLAZED PORCELAIN TILES  
MARBRE | GRES CERAME EMAILLÉ  
MARMOR | GLASIERTES FEINSTEINZEUG  
МРАМОР | КЕРАМОГРАНИТ ГЛАЗУРОВАННЫЙ



Rect. Palatino Natural 59,1x119,1 / 23,3"x46,9" · Deco Palatino Natural 45x90 / 17,7"x35,5"



Rect. Palatino Ivory 59,1x119,1 / 23,3"x46,9" · Deco Palatino Ivory 45x90 / 17,7"x35,5"



Palatino Silver 45x90 / 17,7"x35,5"  
Deco Palatino Silver 45x90 / 17,7"x35,5"

60x120 cm / 23,6"x47,3"  
Rect 59,1x119,1 cm / 23,3"x46,9"  
45x90 cm / 17,7"x35,5"  
32x62,5 cm / 12,6"x24,6"

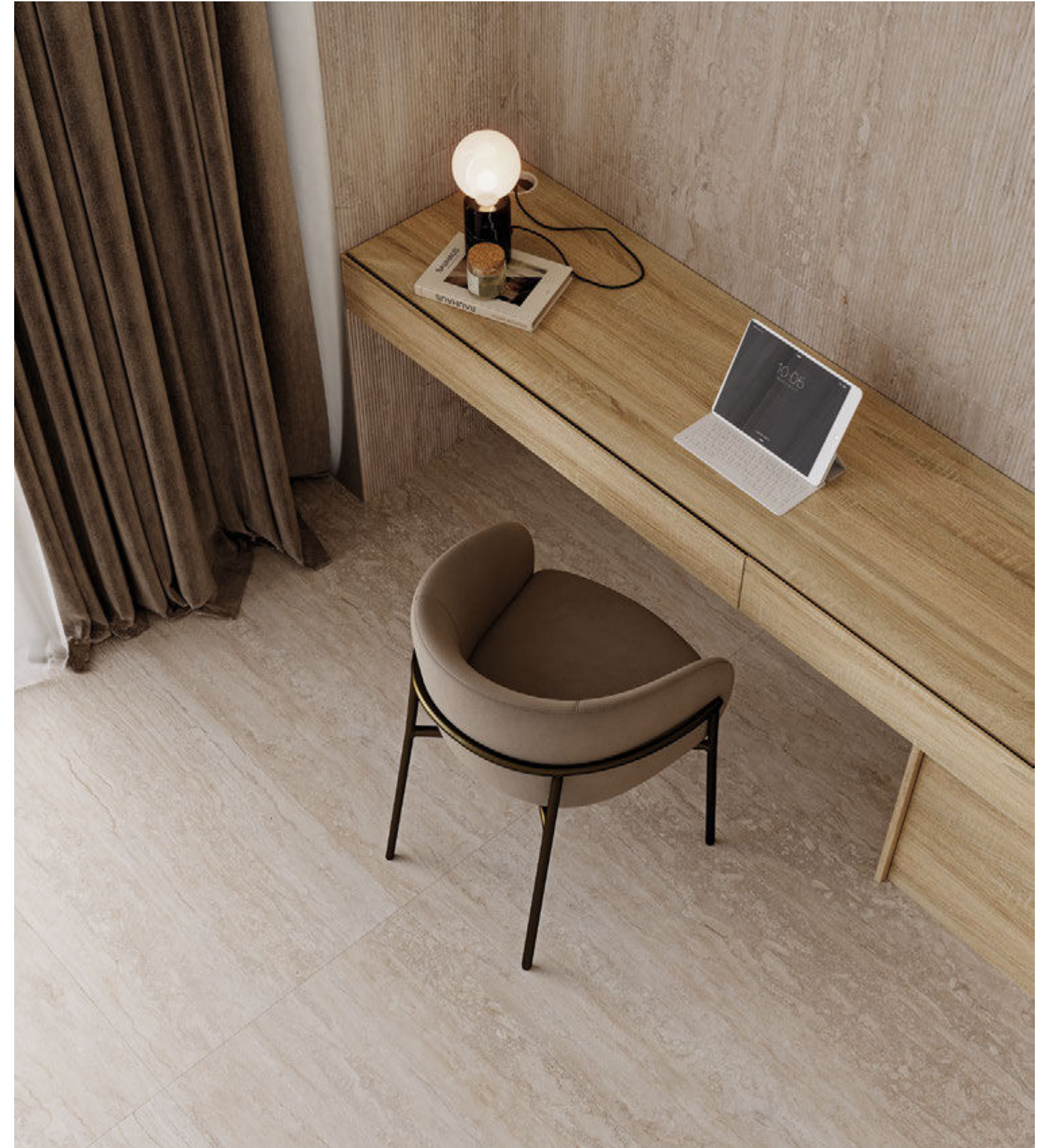

Rect. Palatino Natural 59,1x119,1 / 23,3"x46,9" · Deco Palatino Natural 45x90 / 17,7"x35,5"



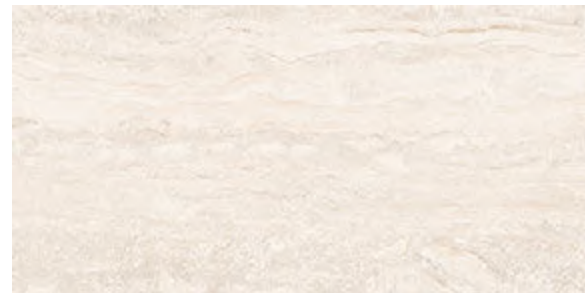

Palatino Ivory 45x90 / 17,7"x35,5" **GF-20512B**



Deco Palatino Ivory 45x90 / 17,7"x35,5" **GF-20512D**



Palatino Natural 45x90 / 17,7"x35,5" **GF-20512B**



Deco Palatino Natural 45x90 / 17,7"x35,5" **GF-20512D**



Palatino Silver 45x90 / 17,7"x35,5" **GF-20512B**



Deco Palatino Silver 45x90 / 17,7"x35,5" **GF-20512D**



Palatino Ivory 32x62,5 / 12,6"x24,6" **GF-20355B**



Deco Palatino Ivory 32x62,5 / 12,6"x24,6" **GF-20355D**



Palatino Natural 32x62,5 / 12,6"x24,6" **GF-20355B**



Deco Palatino Natural 32x62,5 / 12,6"x24,6" **GF-20355D**



Palatino Silver 32x62,5 / 12,6"x24,6" **GF-20355B**



Deco Palatino Silver 32x62,5 / 12,6"x24,6" **GF-20355D**



Mosaico **GF-20045**  
Palatino Ivory  
30x30 / 11,8"x11,8"

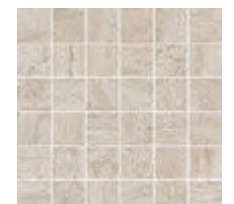

Mosaico **GF-20045**  
Palatino Natural  
30x30 / 11,8"x11,8"



Mosaico **GF-20045**  
Palatino Silver  
30x30 / 11,8"x11,8"



MÁRMOL | PORCELÁNICO ESMALTADO  
MARBLE | GLAZED PORCELAIN TILES  
MARBRE | GRES CERAME EMAILLÉ  
MARMOR | GLASIERTES FEINSTEINZEUG  
МРАМОР | КЕРАМОГРАНИТ ГЛАЗУРОВАННЫЙ

60x120 cm / 23,6"x47,3"  
Rect 59,1x119,1 cm / 23,3"x46,9"  
45x90 cm / 17,7"x35,5"  
32x62,5 cm / 12,6"x24,6"



Rect. Palatino Ivory 59,1x119,1 / 23,3"x46,9"  
Palatino Ivory 60x120 cm / 23,6"x47,3"

**GF-20552B**  
**GF-20551B**



Rect. Palatino Natural 59,1x119,1 / 23,3"x46,9"  
Palatino Natural 60x120 cm / 23,6"x47,3"

**GF-20552B**  
**GF-20551B**



Rect. Palatino Silver 59,1x119,1 / 23,3"x46,9"  
Palatino Silver 60x120 / 23,6"x47,3"

**GF-20552B**  
**GF-20551B**

CARACTERÍSTICAS TÉCNICAS  
TECHNICAL DATA  
CARACTÉRISTIQUES TECHNIQUES  
TECHNISCHE CHARAKTERISTIKEN  
ТЕХНИЧЕСКАЯ ХАРАКТЕРИСТИКА

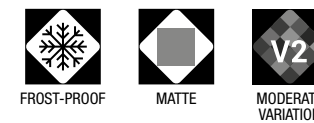

COLOR COLOUR	FLEXIÓN BENDING ISO-10545-4	DUREZA HARDNESS MOHS/EN-101	ABRASIÓN-PEI ABRASION-PEI ISO-10545-7	CUARTEO CRAZING ISO-10545-11	RESISTENCIA AL ATAQUE QUÍMICO CHEMICAL ATTACK RESISTANCE			ISO-10545-13 ÁCIDOS/BASES ACIDS/BASES	R. HELADA FROST RESISTANCE ISO-10545-12	DESPLIZAMIENTO SLIP RESISTANCE DIN 51130-R	DESPLIZAMIENTO SLIP RESISTANCE UNE-ENV 12633	DCOF ANSI A137.1	CLASIFICACIÓN GROUP GAYAFORES
					MANCHAS STAINS	AG. LIMPIEZA CLEANING AG.	ADIT. PISCINAS POOL ADDIT.						
PALATINO IVORY	≥ 35	6	IV	CUMPLE	5	A	A	LA/HA	CUMPLE	R-9	C1	0,42 ≤ DCOF < 0,60	D
DECO PALATINO IVORY	≥ 35	6	-	CUMPLE	5	A	A	LA/HA	CUMPLE	-	-	-	W
PALATINO NATURAL	≥ 35	6	IV	CUMPLE	5	A	A	LA/HA	CUMPLE	R-9	C1	0,42 ≤ DCOF < 0,60	D
DECO PALATINO NATURAL	≥ 35	6	-	CUMPLE	5	A	A	LA/HA	CUMPLE	-	-	-	W
PALATINO SILVER	≥ 35	6	IV	CUMPLE	5	A	A	LA/HA	CUMPLE	R-9	C1	0,42 ≤ DCOF < 0,60	D
DECO PALATINO SILVER	≥ 35	6	-	CUMPLE	5	A	A	LA/HA	CUMPLE	-	-	-	W

DESARROLLO GRÁFICO  
GRAPHIC DEVELOPMENT  
DÉVELOPPEMENT GRAPHIQUE  
GRAFISCHE VIELFALT  
ГРАФИЧЕСКОЕ РАЗВИТИЕ

60x120 / 12 patterns	45x90 / 15 patterns	DECO 45x90 / 15 patterns	32x62,5 / 20 patterns	DECO 32x62,5 / 20 patterns
----------------------	---------------------	--------------------------	-----------------------	----------------------------

PACKING LIST

FORMATO SIZE	ESPESOR THICKNESS	ARTÍCULO ARTICLE	PZS / CJ PCS / BOX	M2 / CJ SQM / BOX	CJ / PAL BOX / PAL	M2 / PAL SQM / PAL	KG / PZA KG / PIECE	KG / CJ KG / BOX	KG / M2 KG / SQM	KG / PAL KG / PAL
60x120	10,5	PALATINO	2	1,44	30	43,2	15,9	32,4	22,5	972
59,1x119,1	10,5	RECT. PALATINO	2	1,41	27	38,07	15,6	31,7	22,5	857
45x90	10,0	PALATINO / DECO PALATINO	3	1,22	30	36,6	8,9	27,1	22,2	813
32x62,5	9,0	PALATINO / DECO PALATINO	5	1	48	48	3,9	19,9	19,9	955
30x30	9,0	MOSAICO PALATINO	6	0,54	36	216 PZS	1,6	9,8	18,2	354
8x45	9,0	ROD. N PALATINO	26	0,94	60	1560 PZS	0,6	15,6	16,6	936

RODAPIÉ / disponible en todos los colores  
BASEBOARD / available in all colours  
PLINTHE / disponible dans toutes les couleurs  
SOCKELFLIESE / in allen Farben lieferbar  
ПЛИНТУС / доступны во всех цветах

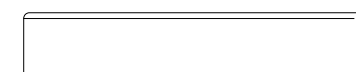

GF-20086 Rodapié N 8x45

PIEZAS ESPECIALES / BAJO PEDIDO, disponible en todos los colores  
SPECIAL PIECES / UNDER ORDER, available in all colours  
PIÈCES SPÉCIALES / SUR DEMANDE, disponible dans toutes les couleurs  
SPEZIALTEILE / AUF ANFRAGE, in allen Farben lieferbar  
СПЕЦИАЛЬНЫЕ ЧАСТИ / ПО ЗАПРОСУ, доступны во всех цветах

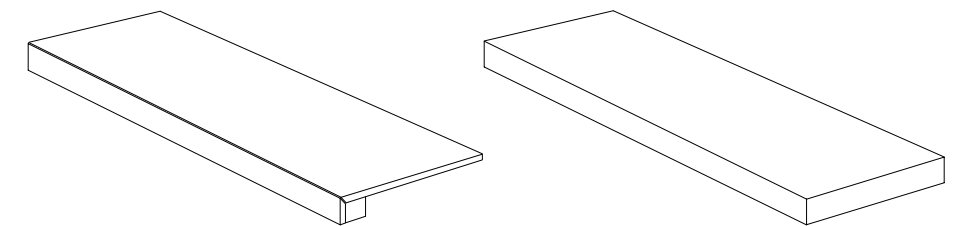

Peldaño Técnico

Peldaño Técnico Escuadra



# PALISSANDRO

marbleessence

MÁRMOL | PORCELÁNICO ESMALTADO  
MARBLE | GLAZED PORCELAIN TILES  
MARBRE | GRES CERAME EMAILLÉ  
MARMOR | GLASIERTES FEINSTEINZEUG  
МРАМОР | КЕРАМОГРАНИТ ГЛАЗУРОВАННЫЙ

60x120 cm / 23,6"x47,3"  
Rect 59,1x119,1 cm / 23,3"x46,9"  
45x90 cm / 17,7"x35,5"  
32x62,5 cm / 12,6"x24,6"



Rect. Palissandro Natural 59,1x119,1 / 23,3"x46,9" · Deco Palissandro Natural 45x90 / 17,7"x35,5"



Rect. Palissandro Natural 59,1x119,1 / 23,3"x46,9"



MÁRMOL | PORCELÁNICO ESMALTADO  
MARBLE | GLAZED PORCELAIN TILES  
MARBRE | GRES CERAME EMAILLÉ  
MARMOR | GLASIERTES FEINSTEINZEUG  
МРАМОР | КЕРАМОГРАНИТ ГЛАЗУРОВАННЫЙ

60x120 cm / 23,6"x47,3"  
Rect 59,1x119,1 cm / 23,3"x46,9"  
45x90 cm / 17,7"x35,5"  
32x62,5 cm / 12,6"x24,6"



Deco Palissandro Natural 32x62,5 / 12,6"x24,6" · Palissandro Natural 32x62,5 / 12,6"x24,6"



Rect. Palissandro Natural 59,1x119,1 / 23,3"x46,9"



Deco Palissandro Natural 32x62,5 / 12,6"x24,6"



Rect. Palissandro Natural 59,1x119,1 / 23,3"x46,9" · Oregon Natural 20x120 / 7,9"x47,3"



MÁRMOL | PORCELÁNICO ESMALTADO  
MARBLE | GLAZED PORCELAIN TILES  
MARBRE | GRES CERAME EMAILLÉ  
MARMOR | GLASIERTES FEINSTEINZEUG  
МРАМОР | КЕРАМОГРАНИТ ГЛАЗУРОВАННЫЙ

60x120 cm / 23,6"x47,3"  
Rect 59,1x119,1 cm / 23,3"x46,9"  
45x90 cm / 17,7"x35,5"  
32x62,5 cm / 12,6"x24,6"



Rect. Palissandro Natural 59,1x119,1 / 23,3"x46,9"  
Palissandro Natural 60x120 / 23,6"x47,3"

**GF-20552B**  
**GF-20551B**



Palissandro Natural 45x90 / 17,7"x35,5"

**GF-20512B**



Deco Palissandro Natural 45x90 / 17,7"x35,5"

**GF-20512D**

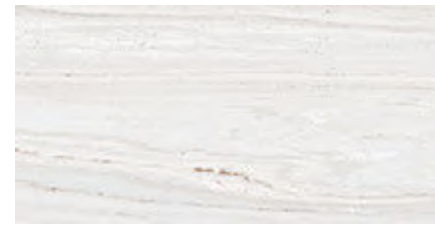

Palissandro Natural  
32x62,5 / 12,6"x24,6"

**GF-20355B**



Deco Palissandro Natural  
32x62,5 / 12,6"x24,6"

**GF-20355D**

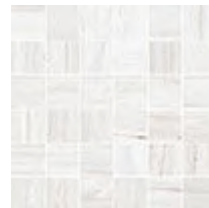

Mosaico **GF-20045**  
Palissandro Natural  
30x30 / 11,8"x11,8"

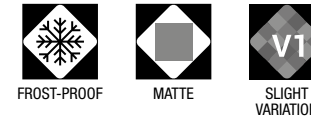

COLOR COLOUR	FLEXIÓN BENDING ISO-10545-4	DUREZA HARDNESS MOHS/EN-101	ABRASIÓN-PEI ABRASION-PEI ISO-10545-7	CUARTEO CRAZING ISO-10545-11	RESISTENCIA AL ATAQUE QUÍMICO CHEMICAL ATTACK RESISTANCE			ISO-10545-13 ÁCIDOS/BASES ACIDS/BASES	R. HELADA FROST RESISTANCE ISO-10545-12	DESPLIZAMIENTO SLIP RESISTANCE DIN 51130-R	DESPLIZAMIENTO SLIP RESISTANCE UNE-ENV 12633	DCOF ANSI A137.1	CLASIFICACIÓN GROUP GAYAFORES
					MANCHAS STAINS	AG. LIMPIEZA CLEANING AG.	ADIT. PISCINAS POOL ADDIT.						
PALISSANDRO NATURAL	≥ 35	5	IV	CUMPLE	5	A	A	LA/HA	CUMPLE	R-9	C1	0,42 ≤ DCOF < 0,60	B
DECO PALISSANDRO NATURAL	≥ 35	5	-	CUMPLE	5	A	A	LA/HA	CUMPLE	-	-	-	W

CARACTERÍSTICAS TÉCNICAS  
TECHNICAL DATA  
CARACTÉRISTIQUES TECHNIQUES  
TECHNISCHE CHARAKTERISTIKEN  
ТЕХНИЧЕСКАЯ ХАРАКТЕРИСТИКА

DESARROLLO GRÁFICO  
GRAPHIC DEVELOPMENT  
DÉVELOPPEMENT GRAPHIQUE  
GRAFISCHE VIELFALT  
ГРАФИЧЕСКОЕ РАЗВИТИЕ

<b>60x120</b> / 12 patterns	<b>45x90</b> / 15 patterns	<b>DECO 45x90</b> / 10 patterns	<b>32x62,5</b> / 20 patterns	<b>DECO 32x62,5</b> / 10 patterns
-----------------------------	----------------------------	---------------------------------	------------------------------	-----------------------------------

PACKING LIST

FORMATO SIZE	ESPESOR THICKNESS	ARTÍCULO ARTICLE	PZS / CJ PCS / BOX	M2 / CJ SQM / BOX	CJ / PAL BOX / PAL	M2 / PAL SQM / PAL	KG / PZA KG / PIECE	KG / CJ KG / BOX	KG / M2 KG / SQM	KG / PAL KG / PAL
60x120	10,5	PALISSANDRO NATURAL	2	1,44	30	43,2	15,9	32,4	22,5	972
59,1x119,1	10,5	RECT. PALISSANDRO NATURAL	2	1,41	27	38,07	15,6	31,7	22,5	857
45x90	10,0	PALISSANDRO NATURAL / DECO PALISSANDRO NATURAL	3	1,22	30	36,6	8,9	27,1	22,2	813
32x62,5	9,0	PALISSANDRO NATURAL / DECO PALISSANDRO NATURAL	5	1	48	48	3,9	19,9	19,9	955
30x30	9,0	MOSAICO PALISSANDRO NATURAL	6	0,54	36	216 PZS	1,6	9,8	18,2	354
8x45	9,0	ROD. N PALISSANDRO NATURAL	26	0,94	60	1560 PZS	0,6	15,6	16,6	936

RODAPIÉ / disponible en todos los colores  
BASEBOARD / available in all colours  
PLINTHE / disponible dans toutes les couleurs  
SOCKELFLIESE / in allen Farben lieferbar  
ПЛИНТУС / доступны во всех цветах

PIEZAS ESPECIALES / BAJO PEDIDO, disponible en todos los colores  
SPECIAL PIECES / UNDER ORDER, available in all colours  
PIÈCES SPÉCIALES / SUR DEMANDE, disponible dans toutes les couleurs  
SPEZIALTEILE / AUF ANFRAGE, in allen Farben lieferbar  
СПЕЦИАЛЬНЫЕ ЧАСТИ / ПО ЗАПРОСУ, доступны во всех цветах



GF-20086 Rodapié N 8x45

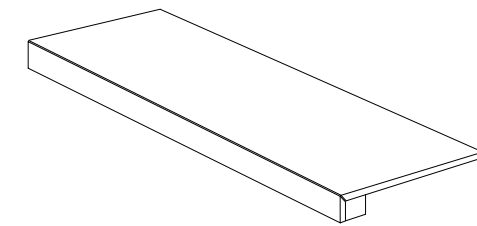

Peldaño Técnico

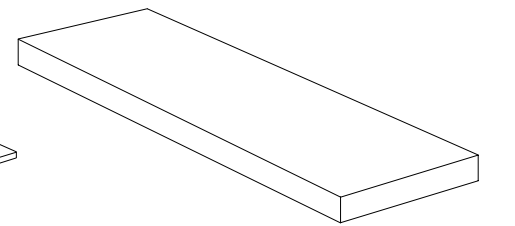

Peldaño Técnico Escuadra



# TOPAZ GOLD

marbleessence

MÁRMOL | PORCELÁNICO ESMALTADO  
MARBLE | GLAZED PORCELAIN TILES  
MARBRE | GRES CERAME EMAILLÉ  
MARMOR | GLASIERTES FEINSTEINZEUG  
МРАМОР | КЕРАМОГРАНИТ ГЛАЗУРОВАННЫЙ

60x120 cm / 23,6"x47,3"  
Rect 59,1x119,1 cm / 23,3"x46,9"  
45x90 cm / 17,7"x35,5"  
60x60 cm / 23,6"x23,6"  
32x62,5 cm / 12,6"x24,6"



Rect. Topaz Gold 59,1x119,1 / 23,3"x46,9"



Rect. Topaz Gold 59,1x119,1 / 23,3"x46,9"



MÁRMOL | PORCELÁNICO ESMALTADO  
MARBLE | GLAZED PORCELAIN TILES  
MARBRE | GRES CERAME EMAILLÉ  
MARMOR | GLASIERTES FEINSTEINZEUG  
МРАМОР | КЕРАМОГРАНИТ ГЛАЗУРОВАННЫЙ

60x120 cm / 23,6"x47,3"  
Rect 59,1x119,1 cm / 23,3"x46,9"  
45x90 cm / 17,7"x35,5"  
60x60 cm / 23,6"x23,6"  
32x62,5 cm / 12,6"x24,6"



Topaz Gold 45x90 / 17,7"x35,5"



Topaz Gold 45x90 / 17,7"x35,5" - Deco Topaz Gold 45x90 / 17,7"x35,5"

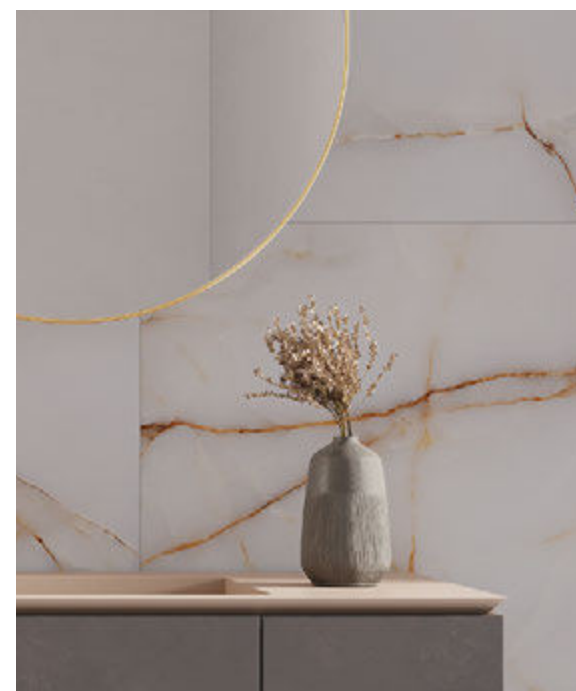

Topaz Gold 32x62,5 / 12,6"x24,6"

[www.gayafores.es](http://www.gayafores.es)



Rect. Topaz Gold 59,1x119,1 / 23,3"x46,9"



MÁRMOL | PORCELÁNICO ESMALTADO  
MARBLE | GLAZED PORCELAIN TILES  
MARBRE | GRES CERAME EMAILLÉ  
MARMOR | GLASIERTES FEINSTEINZEUG  
МРАМОР | КЕРАМОГРАНИТ ГЛАЗУРОВАННЫЙ

60x120 cm / 23,6"x47,3"  
Rect 59,1x119,1 cm / 23,3"x46,9"  
45x90 cm / 17,7"x35,5"  
60x60 cm / 23,6"x23,6"  
32x62,5 cm / 12,6"x24,6"



Rect. Topaz Gold 59,1x119,1 / 23,3"x46,9"  
Topaz Gold 60x120 / 23,6"x47,3"

**GF-20552B**  
**GF-20551B**



Topaz Gold  
60x60 / 23,6"x23,6"

**GF-20436B**



Topaz Gold 45x90 / 17,7"x35,5"

**GF-20512B**



Deco Topaz Gold 45x90 / 17,7"x35,5"

**GF-20512D**



Topaz Gold  
32x62,5 / 12,6"x24,6"

**GF-20355B**



Deco Topaz Gold  
32x62,5 / 12,6"x24,6"

**GF-20355D**

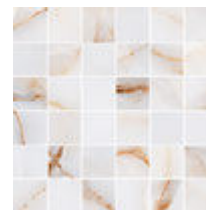

Mosaico  
Topaz Gold  
30x30 / 11,8"x11,8"

**GF-20045**

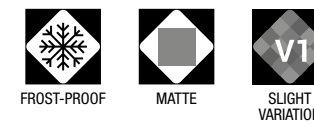

CARACTERÍSTICAS TÉCNICAS  
TECHNICAL DATA  
CARACTÉRISTIQUES TECHNIQUES  
TECHNISCHE CHARAKTERISTIKEN  
ТЕХНИЧЕСКАЯ ХАРАКТЕРИСТИКА

COLOR COLOUR	FLEXIÓN BENDING ISO-10545-4	DUREZA HARDNESS MOHS/EN-101	ABRASIÓN-PEI ABRASION-PEI ISO-10545-7	CUARTEO CRAZING ISO-10545-11	RESISTENCIA AL ATAQUE QUÍMICO CHEMICAL ATTACK RESISTANCE			ISO-10545-13 ÁCIDOS/BASES ACIDS/BASES	R. HELADA FROST RESISTANCE ISO-10545-12	DESPLIZAMIENTO SLIP RESISTANCE DIN 51130-R	DESPLIZAMIENTO SLIP RESISTANCE UNE-ENV 12633	DCOF ANSI A137.1	CLASIFICACIÓN GROUP GAYAFORES
					MANCHAS STAINS	AG. LIMPIEZA CLEANING AG.	ADIT. PISCINAS POOL ADDIT.						
TOPAZ GOLD	≥ 35	6	IV	CUMPLE	5	A	A	LA/HA	CUMPLE	R-9	C1	0,42 ≤ DCOF < 0,60	B
DECO TOPAZ GOLD	≥ 35	6	-	CUMPLE	5	A	A	LA/HA	CUMPLE	-	-	-	W

DESARROLLO GRÁFICO  
GRAPHIC DEVELOPMENT  
DÉVELOPPEMENT GRAPHIQUE  
GRAFISCHE VIELFALT  
ГРАФИЧЕСКОЕ РАЗВИТИЕ

60x120 / 13 patterns	60x60 / 13 patterns	45x90 / 15 patterns	DECO 45x90 / 15 patterns	32x62,5 / 20 patterns	DECO 32x62,5 / 20 patterns
----------------------	---------------------	---------------------	--------------------------	-----------------------	----------------------------

PACKING LIST

FORMATO SIZE	ESPESOR THICKNESS	ARTÍCULO ARTICLE	PZS / CJ PCS / BOX	M2 / CJ SQM / BOX	CJ / PAL BOX / PAL	M2 / PAL SQM / PAL	KG / PZA KG / PIECE	KG / CJ KG / BOX	KG / M2 KG / SQM	KG / PAL KG / PAL
60x120	10,5	TOPAZ GOLD	2	1,44	30	43,2	15,9	32,4	22,5	972
59,1x119,1	10,5	RECT. TOPAZ GOLD	2	1,41	27	38,07	15,6	31,7	22,5	857
45x90	10,0	TOPAZ GOLD / DECO TOPAZ GOLD	3	1,22	30	36,6	8,9	27,1	22,2	813
60x60	9,5	TOPAZ GOLD	3	1,08	40	43,2	7,2	22,0	20,4	881
32x62,5	9,0	TOPAZ GOLD / DECO TOPAZ GOLD	5	1	48	48	3,9	19,9	19,9	955
30x30	9,0	MOSAICO TOPAZ GOLD	6	0,54	36	216 PZS	1,6	9,8	18,2	354
8x45	9,0	ROD. N TOPAZ GOLD	26	0,94	60	1560 PZS	0,6	15,6	16,6	936

RODAPIÉ / disponible en todos los colores  
BASEBOARD / available in all colours  
PLINTHE / disponible dans toutes les couleurs  
SOCKELFLIESE / in allen Farben lieferbar  
ПЛИНТУС / доступны во всех цветах

PIEZAS ESPECIALES / BAJO PEDIDO, disponible en todos los colores  
SPECIAL PIECES / UNDER ORDER, available in all colours  
PIÈCES SPÉCIALES / SUR DEMANDE, disponible dans toutes les couleurs  
SPEZIALTEILE / AUF ANFRAGE, in allen Farben lieferbar  
СПЕЦИАЛЬНЫЕ ЧАСТИ / ПО ЗАПРОСУ, доступны во всех цветах

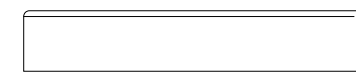

GF-20086 Rodapié N 8x45

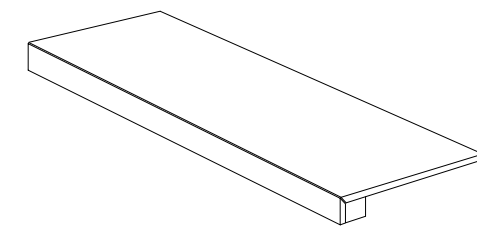

Peldaño Técnico

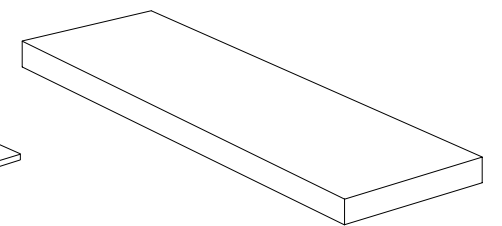

Peldaño Técnico Escuadra



## CALACATTA GOLD

marbleessence

MÁRMOL | PORCELÁNICO ESMALTADO  
MARBLE | GLAZED PORCELAIN TILES  
MARBRE | GRES CERAME EMAILÉ  
MARMOR | GLASIERTES FEINSTEINZEUG  
МРАМОР | КЕРАМОГРАНИТ ГЛАЗУРОВАННЫЙ

60x120 cm / 23,6"x47,3"  
Rect 59,1x119,1 cm / 23,3"x46,9"  
45x90 cm / 17,7"x35,5"  
32x62,5 cm / 12,6"x24,6"



Rect. Calacatta Gold 59,1x119,1 / 23,3"x46,9"



Rect. Calacatta Gold 59,1x119,1 / 23,3"x46,9"



MÁRMOL | PORCELÁNICO ESMALTADO  
MARBLE | GLAZED PORCELAIN TILES  
MARBRE | GRES CERAME EMAILLÉ  
MARMOR | GLASIERTES FEINSTEINZEUG  
МРАМОР | КЕРАМОГРАНИТ ГЛАЗУРОВАННЫЙ

60x120 cm / 23,6"x47,3"  
Rect 59,1x119,1 cm / 23,3"x46,9"  
45x90 cm / 17,7"x35,5"  
32x62,5 cm / 12,6"x24,6"



Rect. Calacatta Gold 59,1x119,1 / 23,3"x46,9" · Lama Haya Natural 20x120 / 7,9"x47,3"



Rect. Calacatta Gold 59,1x119,1 / 23,3"x46,9"



Rect. Calacatta Gold 59,1x119,1 / 23,3"x46,9" · Deco Calacatta Gold 32x62,5 / 12,6"x24,6"



Rect. Calacatta Gold 59,1x119,1 / 23,3"x46,9"



MÁRMOL | PORCELÁNICO ESMALTADO  
MARBLE | GLAZED PORCELAIN TILES  
MARBRE | GRES CERAME EMAILLÉ  
MARMOR | GLASIERTES FEINSTEINZEUG  
МРАМОР | КЕРАМОГРАНИТ ГЛАЗУРОВАННЫЙ

60x120 cm / 23,6"x47,3"  
Rect 59,1x119,1 cm / 23,3"x46,9"  
45x90 cm / 17,7"x35,5"  
32x62,5 cm / 12,6"x24,6"



Rect. Calacatta Gold 59,1x119,1 / 23,3"x46,9"  
Calacatta Gold 60x120 / 23,6"x47,3"

**GF-20552B**  
**GF-20551B**



Calacatta Gold 45x90 / 17,7"x35,5"

**GF-20512B**



Deco Calacatta Gold 45x90 / 17,7"x35,5"

**GF-20512D**



Calacatta Gold  
32x62,5 / 12,6"x24,6"

**GF-20355B**



Deco Calacatta Gold  
32x62,5 / 12,6"x24,6"

**GF-20355D**



Mosaico **GF-20045**  
Calacatta Gold  
30x30 / 11,8"x11,8"

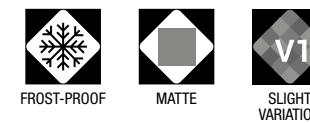

CARACTERÍSTICAS TÉCNICAS  
TECHNICAL DATA  
CARACTÉRISTIQUES TECHNIQUES  
TECHNISCHE CHARAKTERISTIKEN  
ТЕХНИЧЕСКАЯ ХАРАКТЕРИСТИКА

COLOR COLOUR	FLEXIÓN BENDING ISO-10545-4	DUREZA HARDNESS MOHS/EN-101	ABRASIÓN-PEI ABRASION-PEI ISO-10545-7	CUARTEO CRAZING ISO-10545-11	RESISTENCIA AL ATAQUE QUÍMICO CHEMICAL ATTACK RESISTANCE			ISO-10545-13 ÁCIDOS/BASES ACIDS/BASES	R. HELADA FROST RESISTANCE ISO-10545-12	DESIZAMIENTO SLIP RESISTANCE DIN 51130-R	DESIZAMIENTO SLIP RESISTANCE UNE-ENV 12633	DCOF ANSI A137.1	CLASIFICACIÓN GROUP GAYAFORES
					MANCHAS STAINS	AG. LIMPIEZA CLEANING AG.	ADIT. PISCINAS POOL ADDIT.						
CALACATTA GOLD	≥ 35	5	IV	CUMPLE	5	A	A	LA/HA	CUMPLE	R-9	C1	0,42 ≤ DCOF < 0,60	B
DECO CALACATTA GOLD	≥ 35	5	-	CUMPLE	5	A	A	LA/HA	CUMPLE	-	-	-	W

DESARROLLO GRÁFICO  
GRAPHIC DEVELOPMENT  
DÉVELOPPEMENT GRAPHIQUE  
GRAFISCHE VIELFALT  
ГРАФИЧЕСКОЕ РАЗВИТИЕ

60x120 / 12 patterns	45x90 / 15 patterns	DECO 45x90 / 15 patterns	32x62,5 / 20 patterns	DECO 32x62,5 / 20 patterns
----------------------	---------------------	--------------------------	-----------------------	----------------------------

PACKING LIST

FORMATO SIZE	ESPESOR THICKNESS	ARTÍCULO ARTICLE	PZS / CJ PCS / BOX	M2 / CJ SQM / BOX	CJ / PAL BOX / PAL	M2 / PAL SQM / PAL	KG / PZA KG / PIECE	KG / CJ KG / BOX	KG / M2 KG / SQM	KG / PAL KG / PAL
60x120	10,5	CALACATTA GOLD	2	1,44	30	43,2	15,9	32,4	22,5	972
59,1x119,1	10,5	RECT. CALACATTA GOLD	2	1,41	27	38,07	15,6	31,7	22,5	857
45x90	10,0	CALACATTA GOLD / DECO CALACATTA GOLD	3	1,22	30	36,6	8,9	27,1	22,2	813
32x62,5	9,0	CALACATTA GOLD / DECO CALACATTA GOLD	5	1	48	48	3,9	19,9	19,9	955
30x30	9,0	MOSAICO CALACATTA GOLD	6	0,54	36	216 PZS	1,6	9,8	18,2	354
8x45	9,0	ROD. N CALACATTA GOLD	26	0,94	60	1560 PZS	0,6	15,6	16,6	936

RODAPIÉ / disponible en todos los colores  
BASEBOARD / available in all colours  
PLINTHE / disponible dans toutes les couleurs  
SOCKELFLIESE / in allen Farben lieferbar  
ПЛИНТУС / доступны во всех цветах

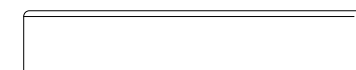

GF-20086 Rodapié N 8x45

PIEZAS ESPECIALES / BAJO PEDIDO, disponible en todos los colores  
SPECIAL PIECES / UNDER ORDER, available in all colours  
PIÈCES SPÉCIALES / SUR DEMANDE, disponible dans toutes les couleurs  
SPEZIALTEILE / AUF ANFRAGE, in allen Farben lieferbar  
СПЕЦИАЛЬНЫЕ ЧАСТИ / ПО ЗАПРОСУ, доступны во всех цветах

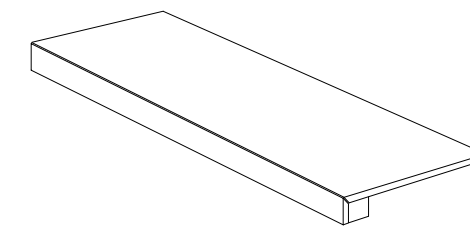

Peldaño Técnico

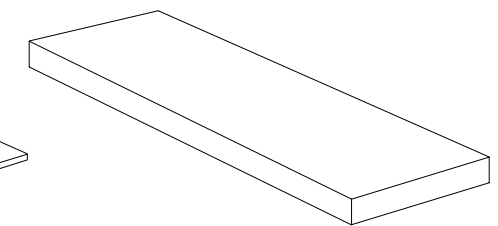

Peldaño Técnico Escuadra



## CREMA AVORIO

marbleessence

MÁRMOL | PORCELÁNICO ESMALTADO  
MARBLE | GLAZED PORCELAIN TILES  
MARBRE | GRES CERAME EMAILÉ  
MARMOR | GLASIERTES FEINSTEINZEUG  
МРАМОР | КЕРАМОГРАНИТ ГЛАЗУРОВАННЫЙ

60x120 cm / 23,6"x47,3"  
Rect 59,1x119,1 cm / 23,3"x46,9"  
45x90 cm / 17,7"x35,5"  
32x62,5 cm / 12,6"x24,6"



Rect. Crema Avorio 59,1x119,1 / 23,3"x46,9"



Rect. Crema Avorio 59,1x119,1 / 23,3"x46,9"



MÁRMOL | PORCELÁNICO ESMALTADO  
MARBLE | GLAZED PORCELAIN TILES  
MARBRE | GRES CERAME EMAILLÉ  
MARMOR | GLASIERTES FEINSTEINZEUG  
МРАМОР | КЕРАМОГРАНИТ ГЛАЗУРОВАННЫЙ

60x120 cm / 23,6"x47,3"  
Rect 59,1x119,1 cm / 23,3"x46,9"  
45x90 cm / 17,7"x35,5"  
32x62,5 cm / 12,6"x24,6"



Rect. Crema Avorio 59,1x119,1 / 23,3"x46,9"



Rect. Crema Avorio 59,1x119,1 / 23,3"x46,9"



Rect. Crema Avorio 59,1x119,1 / 23,3"x46,9" · Deco Crema Avorio 32x62,5 / 12,6"x24,6"



Rect. Crema Avorio 59,1x119,1 / 23,3"x46,9"  
Lama Haya Natural 20x120 / 7,9"x47,3"



MÁRMOL | PORCELÁNICO ESMALTADO  
MARBLE | GLAZED PORCELAIN TILES  
MARBRE | GRES CERAME EMAILLÉ  
MARMOR | GLASIERTES FEINSTEINZEUG  
МРАМОР | КЕРАМОГРАНИТ ГЛАЗУРОВАННЫЙ

60x120 cm / 23,6"x47,3"  
Rect 59,1x119,1 cm / 23,3"x46,9"  
45x90 cm / 17,7"x35,5"  
32x62,5 cm / 12,6"x24,6"



Rect. Crema Avorio 59,1x119,1 / 23,3"x46,9"  
Crema Avorio 60x120 / 23,6"x47,3"

**GF-20552B**  
**GF-20551B**



Crema Avorio 45x90 / 17,7"x35,5"

**GF-20512B**



Deco Crema Avorio 45x90 / 17,7"x35,5"

**GF-20512D**

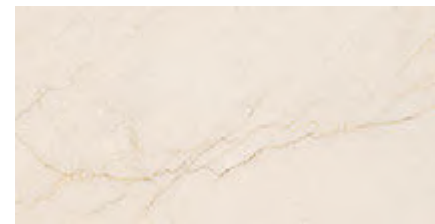

Crema Avorio  
32x62,5 / 12,6"x24,6"

**GF-20355B**

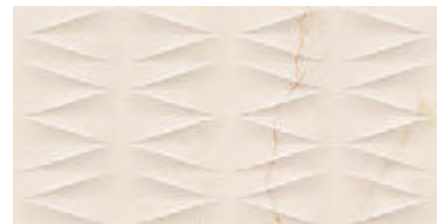

Deco Crema Avorio  
32x62,5 / 12,6"x24,6"

**GF-20355D**

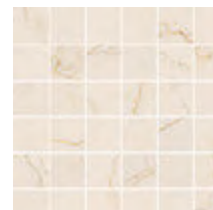

Mosaico **GF-20045**  
Crema Avorio  
30x30 / 11,8"x11,8"

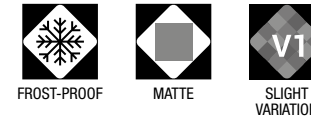

CARACTERÍSTICAS TÉCNICAS  
TECHNICAL DATA  
CARACTÉRISTIQUES TECHNIQUES  
TECHNISCHE CHARAKTERISTIKEN  
ТЕХНИЧЕСКАЯ ХАРАКТЕРИСТИКА

COLOR COLOUR	FLEXIÓN BENDING ISO-10545-4	DUREZA HARDNESS MOHS/EN-101	ABRASIÓN-PEI ABRASION-PEI ISO-10545-7	CUARTEO CRAZING ISO-10545-11	RESISTENCIA AL ATAQUE QUÍMICO CHEMICAL ATTACK RESISTANCE			ISO-10545-13 ÁCIDOS/BASES ACIDS/BASES	R. HELADA FROST RESISTANCE ISO-10545-12	DESGLIZAMIENTO SLIP RESISTANCE DIN 51130-R	DESGLIZAMIENTO SLIP RESISTANCE UNE-ENV 12633	DCOF ANSI A137.1	CLASIFICACIÓN GROUP GAYAFORES
					MANCHAS STAINS	AG. LIMPIEZA CLEANING AG.	ADIT. PISCINAS POOL ADDIT.						
CREMA AVORIO	≥ 35	5	IV	CUMPLE	5	A	A	LA/HA	CUMPLE	R-9	C1	0,42 ≤ DCOF < 0,60	B
DECO CREMA AVORIO	≥ 35	5	-	CUMPLE	5	A	A	LA/HA	CUMPLE	-	-	-	W

DESARROLLO GRÁFICO  
GRAPHIC DEVELOPMENT  
DÉVELOPPEMENT GRAPHIQUE  
GRAFISCHE VIELFALT  
ГРАФИЧЕСКОЕ РАЗВИТИЕ

60x120 / 12 patterns	45x90 / 15 patterns	DECO 45x90 / 15 patterns	32x62,5 / 20 patterns	DECO 32x62,5 / 20 patterns
----------------------	---------------------	--------------------------	-----------------------	----------------------------

PACKING LIST

FORMATO SIZE	ESPESOR THICKNESS	ARTÍCULO ARTICLE	PZS / CJ PCS / BOX	M2 / CJ SQM / BOX	CJ / PAL BOX / PAL	M2 / PAL SQM / PAL	KG / PZA KG / PIECE	KG / CJ KG / BOX	KG / M2 KG / SQM	KG / PAL KG / PAL
60x120	10,5	CREMA AVORIO	2	1,44	30	43,2	15,9	32,4	22,5	972
59,1x119,1	10,5	RECT. CREMA AVORIO	2	1,41	27	38,07	15,6	31,7	22,5	857
45x90	10,0	CREMA AVORIO / DECO CREMA AVORIO	3	1,22	30	36,6	8,9	27,1	22,2	813
32x62,5	9,0	CREMA AVORIO / DECO CREMA AVORIO	5	1	48	48	3,9	19,9	19,9	955
30x30	9,0	MOSAICO CREMA AVORIO	6	0,54	36	216 PZS	1,6	9,8	18,2	354
8x45	9,0	ROD. N CREMA AVORIO	26	0,94	60	1560 PZS	0,6	15,6	16,6	936

RODAPIÉ / disponible en todos los colores  
BASEBOARD / available in all colours  
PLINTHE / disponible dans toutes les couleurs  
SOCKELFLIESE / in allen Farben lieferbar  
ПЛИНТУС / доступны во всех цветах

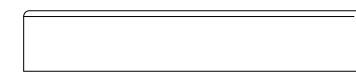

GF-20086 Rodapié N 8x45

PIEZAS ESPECIALES / BAJO PEDIDO, disponible en todos los colores  
SPECIAL PIECES / UNDER ORDER, available in all colours  
PIÈCES SPÉCIALES / SUR DEMANDE, disponible dans toutes les couleurs  
SPEZIALTEILE / AUF ANFRAGE, in allen Farben lieferbar  
СПЕЦИАЛЬНЫЕ ЧАСТИ / ПО ЗАПРОСУ, доступны во всех цветах

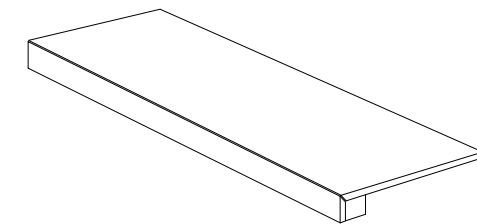

Peldaño Técnico

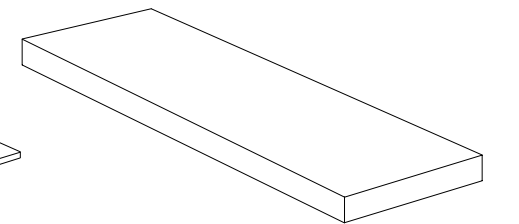

Peldaño Técnico Escuadra



# VERONA

marbleessence

MÁRMOL | PORCELÁNICO ESMALTADO  
MARBLE | GLAZED PORCELAIN TILES  
MARBRE | GRES CERAME EMAILLÉ  
MARMOR | GLASIERTES FEINSTEINZEUG  
МРАМОР | КЕРАМОГРАНИТ ГЛАЗУРОВАННЫЙ

45x90 cm / 17,7"x35,5"  
60x60 cm / 23,6"x23,6"  
32x62,5 cm / 12,6"x24,6"



Verona Blanco 32x62,5 / 12,6"x24,6" · Deco Verona Blanco 32x62,5 / 12,6"x24,6"



Verona Blanco 32x62,5 / 12,6"x24,6"

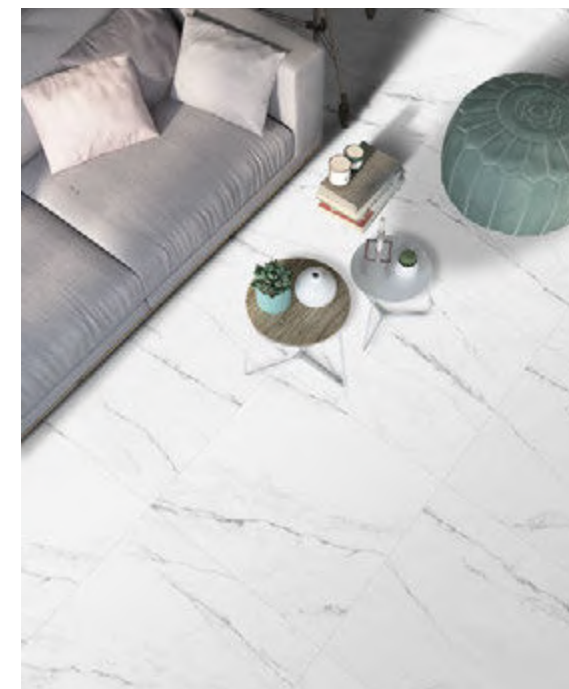

Verona Blanco 60x60 / 23,6"x23,6"

[www.gayafores.es](http://www.gayafores.es)



Verona Black 32x62,5 / 12,6"x24,6"



MÁRMOL | PORCELÁNICO ESMALTADO  
MARBLE | GLAZED PORCELAIN TILES  
MARBRE | GRES CERAME EMAILLÉ  
MARMOR | GLASIERTES FEINSTEINZEUG  
МРАМОР | КЕРАМОГРАНИТ ГЛАЗУРОВАННЫЙ

45x90 cm / 17,7"x35,5"  
60x60 cm / 23,6"x23,6"  
32x62,5 cm / 12,6"x24,6"



Deco Verona Blanco  
32x62,5 / 12,6"x24,6"

**GF-20355D**

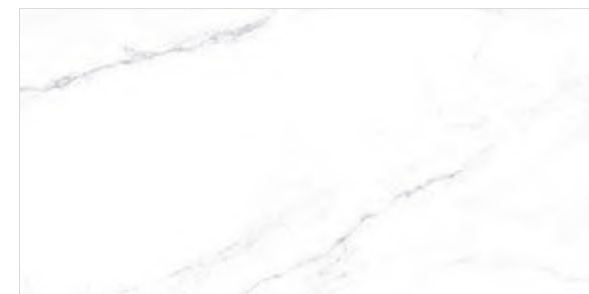

Verona Blanco 45x90 / 17,7"x35,5"

**GF-20512B**

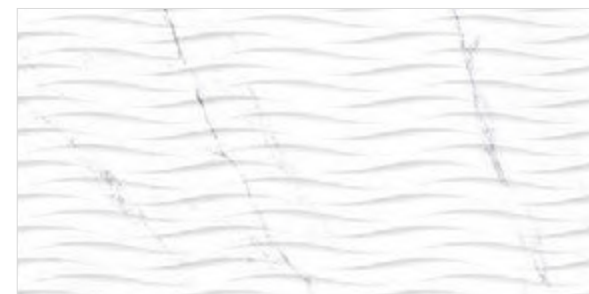

Deco Verona Blanco 45x90 / 17,7"x35,5"

**GF-20512D**

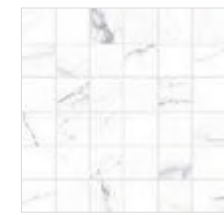

Mosaico  
Verona Blanco  
30x30 / 11,8"x11,8"

**GF-20045**

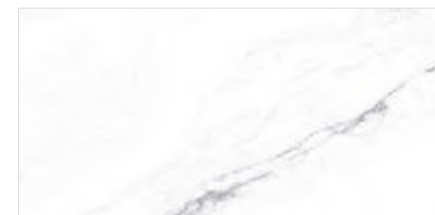

Verona Blanco  
32x62,5 / 12,6"x24,6"

**GF-20355B**



Verona Black  
32x62,5 / 12,6"x24,6"

**GF-20355B**

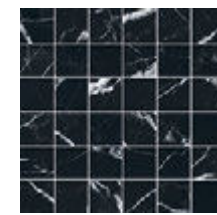

Mosaico  
Verona Black  
30x30 / 11,8"x11,8"

**GF-20045**

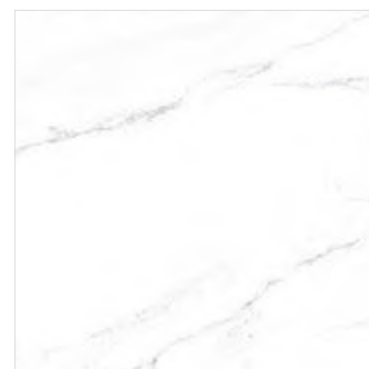

Verona Blanco  
60x60 / 23,6"x23,6"

**GF-20436B**

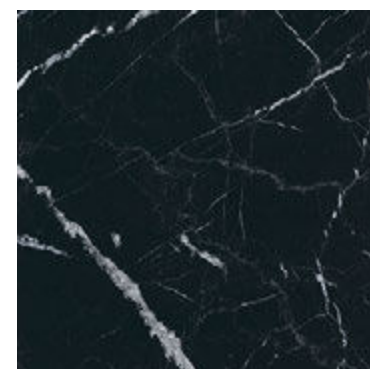

Verona Black  
60x60 / 23,6"x23,6"

**GF-20436B**

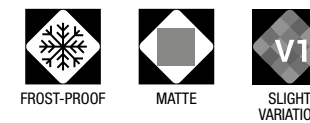

CARACTERÍSTICAS TÉCNICAS  
TECHNICAL DATA  
CARACTÉRISTIQUES TECHNIQUES  
TECHNISCHE CHARAKTERISTIKEN  
ТЕХНИЧЕСКАЯ ХАРАКТЕРИСТИКА

COLOR COLOUR	FLEXIÓN BENDING ISO-10545-4	DUREZA HARDNESS MOHS/EN-101	ABRASIÓN-PEI ABRASION-PEI ISO-10545-7	CUARTEO CRAZING ISO-10545-11	RESISTENCIA AL ATAQUE QUÍMICO CHEMICAL ATTACK RESISTANCE			ISO-10545-13 ÁCIDOS/BASES ACIDS/BASES	R. HELADA FROST RESISTANCE ISO-10545-12	DESIZAMIENTO SLIP RESISTANCE DIN 51130-R	DESIZAMIENTO SLIP RESISTANCE UNE-ENV 12633	DCOF ANSI A137.1	CLASIFICACIÓN GROUP GAYAFORES
					MANCHAS STAINS	AG. LIMPIEZA CLEANING AG.	ADIT. PISCINAS POOL ADDIT.						
VERONA BLANCO	≥ 35	6	IV	CUMPLE	5	A	A	LA/HA	CUMPLE	R-9	C1	0,42 ≤ DCOF < 0,60	B
DECO VERONA BLANCO	≥ 35	6	-	CUMPLE	5	A	A	LA/HA	CUMPLE	-	-	-	W
VERONA BLACK	≥ 35	6	II	CUMPLE	5	A	A	LA/HA	CUMPLE	R-9	C1	0,42 ≤ DCOF < 0,60	B

DESARROLLO GRÁFICO  
GRAPHIC DEVELOPMENT  
DÉVELOPPEMENT GRAPHIQUE  
GRAFISCHE VIELFALT  
ГРАФИЧЕСКОЕ РАЗВИТИЕ

60x60 / 10 patterns	45x90 / 10 patterns	DECO 45x90 / 10 patterns	32x62,5 / 18 patterns	DECO 32x62,5 / 18 patterns
---------------------	---------------------	--------------------------	-----------------------	----------------------------

PACKING LIST

FORMATO SIZE	ESPESOR THICKNESS	ARTÍCULO ARTICLE	PZS / CJ PCS / BOX	M2 / CJ SQM / BOX	CJ / PAL BOX / PAL	M2 / PAL SQM / PAL	KG / PZA KG / PIECE	KG / CJ KG / BOX	KG / M2 KG / SQM	KG / PAL KG / PAL
45x90	10,0	VERONA / DECO VERONA	3	1,22	30	36,6	8,9	27,1	22,2	813
60x60	9,5	VERONA	3	1,08	40	43,2	7,2	22,0	20,4	881
32x62,5	9,0	VERONA / DECO VERONA	5	1	48	48	3,9	19,9	19,9	955
30x30	9,0	MOSAICO VERONA	6	0,54	36	216 PZS	1,6	9,8	18,2	354
8x45	9,0	ROD. N VERONA BLANCO	26	0,94	60	1560 PZS	0,6	15,6	16,6	936

RODAPIÉ / disponible en todos los colores  
BASEBOARD / available in all colours  
PLINTHE / disponible dans toutes les couleurs  
SOCKELFLIESE / in allen Farben lieferbar  
ПЛИНТУС / доступны во всех цветах

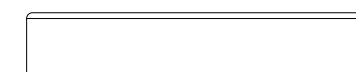

GF-20086 Rodapié N 8x45

PIEZAS ESPECIALES / BAJO PEDIDO, disponible en todos los colores  
SPECIAL PIECES / UNDER ORDER, available in all colours  
PIÈCES SPÉCIALES / SUR DEMANDE, disponible dans toutes les couleurs  
SPEZIALTEILE / AUF ANFRAGE, in allen Farben lieferbar  
СПЕЦИАЛЬНЫЕ ЧАСТИ / ПО ЗАПРОСУ, доступны во всех цветах

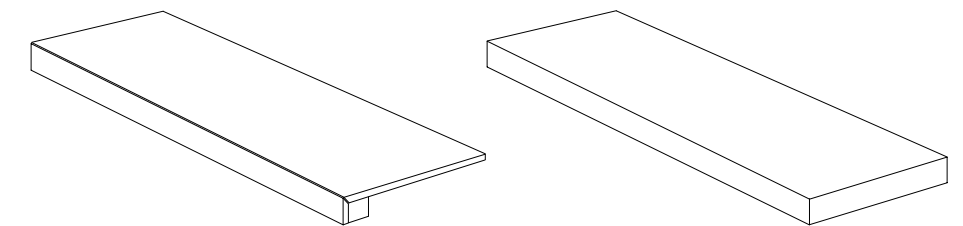

Peldaño Técnico

Peldaño Técnico Escuadra



# VARANA

marbleessence

MÁRMOL | PORCELÁNICO ESMALTADO  
MARBLE | GLAZED PORCELAIN TILES  
MARBRE | GRES CERAME EMAILLÉ  
MARMOR | GLASIERTES FEINSTEINZEUG  
МРАМОР | КЕРАМОГРАНИТ ГЛАЗУРОВАННЫЙ

45x90 cm / 17,7"x35,5"  
32x62,5 cm / 12,6"x24,6"



Varana Gris 32x62,5 / 12,6"x24,6" - Deco Varana Gris 32x62,5 / 12,6"x24,6"



Varana Marengo 32x62,5 / 12,6"x24,6" - Deco Varana Marengo 32x62,5 / 12,6"x24,6"



Varana Almond 45x90 / 17,7"x35,5"



Varana Blanco 32x62,5 / 12,6"x24,6" - Deco Varana Blanco 32x62,5 / 12,6"x24,6" - Varana Marengo 22,2x90 / 8,7"x35,5"

[www.gayafores.es](http://www.gayafores.es)



MÁRMOL | PORCELÁNICO ESMALTADO  
MARBLE | GLAZED PORCELAIN TILES  
MARBRE | GRES CERAME EMAILLÉ  
MARMOR | GLASIERTES FEINSTEINZEUG  
МРАМОР | КЕРАМОГРАНИТ ГЛАЗУРОВАННЫЙ



Varana Almond 32x62,5 / 12,6"x24,6" · Deco Varana Almond 32x62,5 / 12,6"x24,6"

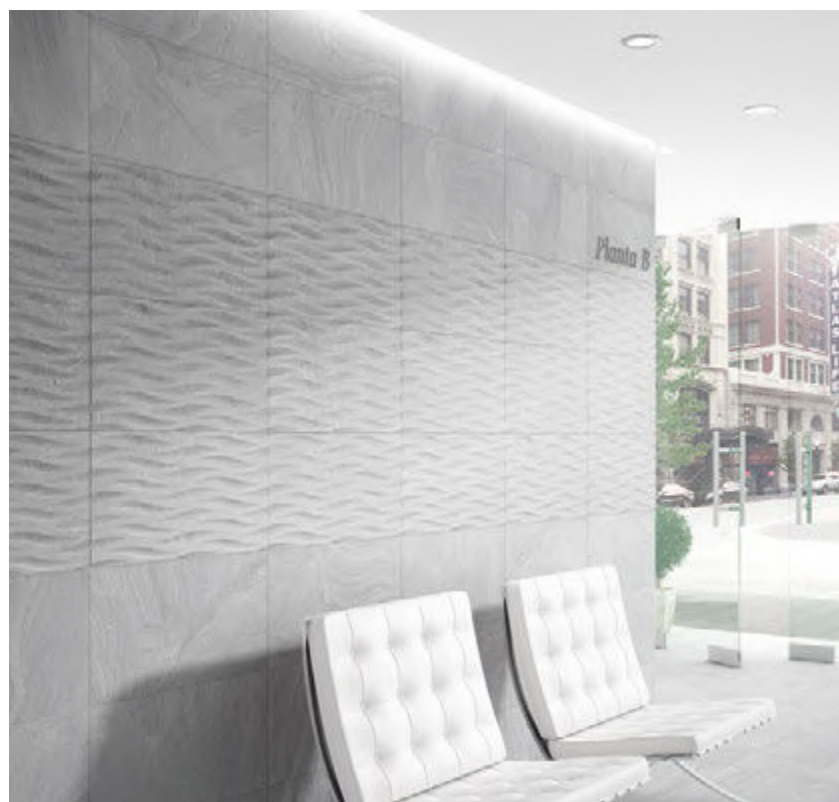

Varana Gris 32x62,5 / 12,6"x24,6" · Deco Varana Gris 32x62,5 / 12,6"x24,6"



Varana Blanco 32x62,5 / 12,6"x24,6"

45x90 cm / 17,7"x35,5"  
32x62,5 cm / 12,6"x24,6"

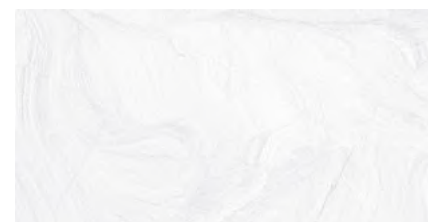

Varana Blanco  
32x62,5 / 12,6"x24,6"

**GF-20355B**



Deco Varana Blanco  
32x62,5 / 12,6"x24,6"

**GF-20355D**



Mosaico  
Varana Blanco  
30x30 / 11,8"x11,8"

**GF-20045**

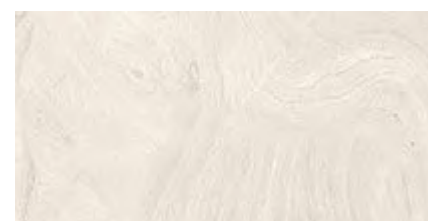

Varana Almond  
32x62,5 / 12,6"x24,6"

**GF-20355B**



Deco Varana Almond  
32x62,5 / 12,6"x24,6"

**GF-20355D**



Mosaico  
Varana Almond  
30x30 / 11,8"x11,8"

**GF-20045**

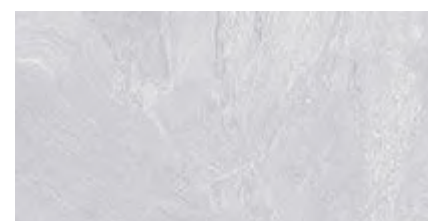

Varana Gris  
32x62,5 / 12,6"x24,6"

**GF-20355B**



Deco Varana Gris  
32x62,5 / 12,6"x24,6"

**GF-20355D**



Mosaico  
Varana Gris  
30x30 / 11,8"x11,8"

**GF-20045**



Varana Marengo  
32x62,5 / 12,6"x24,6"

**GF-20355B**

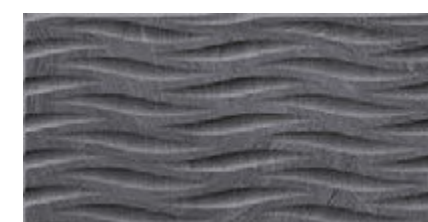

Deco Varana Marengo  
32x62,5 / 12,6"x24,6"

**GF-20355D**

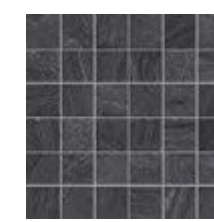

Mosaico  
Varana Marengo  
30x30 / 11,8"x11,8"

**GF-20045**



MÁRMOL | PORCELÁNICO ESMALTADO  
MARBLE | GLAZED PORCELAIN TILES  
MARBRE | GRES CERAME EMAILLÉ  
MARMOR | GLASIERTES FEINSTEINZEUG  
МРАМОР | КЕРАМОГРАНИТ ГЛАЗУРОВАННЫЙ

45x90 cm / 17,7"x35,5"  
32x62,5 cm / 12,6"x24,6"



Varana Blanco 45x90 / 17,7"x35,5"

**GF-20512B**



Varana Almond 45x90 / 17,7"x35,5"

**GF-20512B**



Deco Varana Blanco 45x90 / 17,7"x35,5"

**GF-20512D**



Deco Varana Almond 45x90 / 17,7"x35,5"

**GF-20512D**



Varana Gris 45x90 / 17,7"x35,5"

**GF-20512B**



Varana Marengo 45x90 / 17,7"x35,5"

**GF-20512B**



Deco Varana Gris 45x90 / 17,7"x35,5"

**GF-20512D**



Deco Varana Marengo 45x90 / 17,7"x35,5"

**GF-20512D**

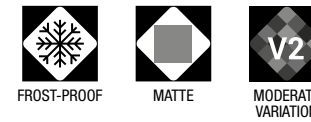

CARACTERÍSTICAS TÉCNICAS  
TECHNICAL DATA  
CARACTÉRISTIQUES TECHNIQUES  
TECHNISCHE CHARAKTERISTIKEN  
ТЕХНИЧЕСКАЯ ХАРАКТЕРИСТИКА

COLOR COLOUR	FLEXIÓN BENDING ISO-10545-4	DUREZA HARDNESS MOHS/EN-101	ABRASIÓN-PEI ABRASION-PEI ISO-10545-7	CUARTEO CRAZING ISO-10545-11	RESISTENCIA AL ATAQUE QUÍMICO CHEMICAL ATTACK RESISTANCE			ISO-10545-13 ÁCIDOS/BASES ACIDS/BASES	R. HELADA FROST RESISTANCE ISO-10545-12	DESGLIZAMIENTO SLIP RESISTANCE DIN 51130-R	DESGLIZAMIENTO SLIP RESISTANCE UNE-ENV 12633	DCOF ANSI A137.1	CLASIFICACIÓN GROUP GAYAFORES
					MANCHAS STAINS	AG. LIMPIEZA CLEANING AG.	ADIT. PISCINAS POOL ADDIT.						
VARANA BLANCO	≥ 35	6	IV	CUMPLE	5	A	A	LA/HA	CUMPLE	R-9	C1	0,42 ≤ DCOF < 0,60	D
DECO VARANA BLANCO	≥ 35	6	-	CUMPLE	5	A	A	LA/HA	CUMPLE	-	-	-	W
VARANA ALMOND	≥ 35	6	IV	CUMPLE	5	A	A	LA/HA	CUMPLE	R-9	C1	0,42 ≤ DCOF < 0,60	D
DECO VARANA ALMOND	≥ 35	6	-	CUMPLE	5	A	A	LA/HA	CUMPLE	-	-	-	W
VARANA GRIS	≥ 35	6	III	CUMPLE	5	A	A	LA/HA	CUMPLE	R-9	C1	0,42 ≤ DCOF < 0,60	C
DECO VARANA GRIS	≥ 35	6	-	CUMPLE	5	A	A	LA/HA	CUMPLE	-	-	-	W
VARANA MARENGO	≥ 35	6	III	CUMPLE	5	A	A	LA/HA	CUMPLE	R-9	C1	0,42 ≤ DCOF < 0,60	B
DECO VARANA MARENGO	≥ 35	6	-	CUMPLE	5	A	A	LA/HA	CUMPLE	-	-	-	W

DESARROLLO GRÁFICO  
GRAPHIC DEVELOPMENT  
DÉVELOPPEMENT GRAPHIQUE  
GRAFISCHE VIELFALT  
ГРАФИЧЕСКОЕ РАЗВИТИЕ

45x90 / 15 patterns

DECO 45x90 / 10 patterns

32x62,5 / 20 patterns

DECO 32x62,5 / 10 patterns

PACKING LIST

FORMATO SIZE	ESPESOR THICKNESS	ARTÍCULO ARTICLE	PZS / CJ PCS / BOX	M2 / CJ SQM / BOX	CJ / PAL BOX / PAL	M2 / PAL SQM / PAL	KG / PZA KG / PIECE	KG / CJ KG / BOX	KG / M2 KG / SQM	KG / PAL KG / PAL
45x90	10,0	VARANA / DECO VARANA	3	1,22	30	36,6	8,9	27,1	22,2	813
32x62,5	9,0	VARANA / DECO VARANA	5	1	48	48	3,9	19,9	19,9	955
30x30	9,0	MOSAICO VARANA	6	0,54	36	216 PZS	1,6	9,8	18,2	354
8x45	9,0	ROD. N VARANA	26	0,94	60	1560 PZS	0,6	15,6	16,6	936

RODAPÍE / disponible en todos los colores  
BASEBOARD / available in all colours  
PLINTHE / disponible dans toutes les couleurs  
SOCKELFLIESE / in allen Farben lieferbar  
ПЛИНТУС / доступны во всех цветах

PIEZAS ESPECIALES / BAJO PEDIDO, disponible en todos los colores  
SPECIAL PIECES / UNDER ORDER, available in all colours  
PIÈCES SPÉCIALES / SUR DEMANDE, disponible dans toutes les couleurs  
SPEZIALTEILE / AUF ANFRAGE, in allen Farben lieferbar  
СПЕЦИАЛЬНЫЕ ЧАСТИ / ПО ЗАПРОСУ, доступны во всех цветах



GF-20086 Rodapié N 8x45

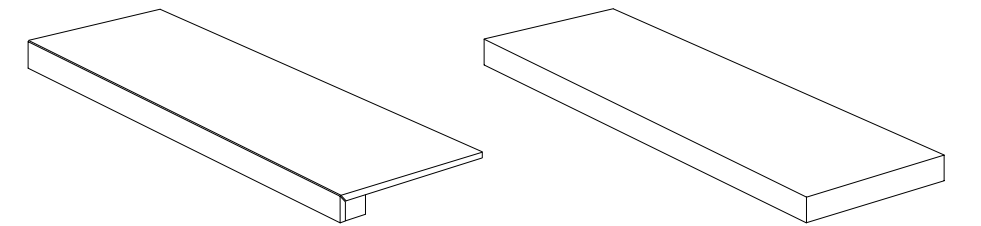

Peldaño Técnico

Peldaño Técnico Escuadra



COLECCIÓN | COLLECTION | COLLECTION | KOLLEKTION | КОЛЛЕКЦИЯ

wood**essence**



174 OREGON

180 LAMA

190 VILLAGE

196 TRIBECA

204 VANCOUVER

210 ORIGEN

214 AMAZONIA



# OREGON

woodessence

MADERA | PORCELÁNICO ESMALTADO  
WOOD | GLAZED PORCELAIN TILES  
BOIS | GRES CERAME EMAILLÉ  
HOLZ | GLASIERTES FEINSTEINZEUG  
ДЕРЕВО | КЕРАМОГРАНИТ ГЛАЗУРОВАННЫЙ

20x120 cm / 7,9"x47,3"  
15x90 cm / 5,9"x35,5"



Oregon Natural 20x120 / 7,9"x47,3" · Rect. Austral Blanco 59,1x119,1 / 23,3"x46,9"



Oregon Gris 20x120 / 7,9"x47,3" · Brick Delta Greige 11x33,15 / 4,3"x13,1"



Oregon Natural 20x120 / 7,9"x47,3"



Oregon Miel 15x90 / 5,9"x35,5"

[www.gayafores.es](http://www.gayafores.es)



MADERA | PORCELÁNICO ESMALTADO  
WOOD | GLAZED PORCELAIN TILES  
BOIS | GRES CERAME EMAILLÉ  
HOLZ | GLASIERTES FEINSTEINZEUG  
ДЕРЕВО | КЕРАМОГРАНИТ ГЛАЗУРОВАННЫЙ

20x120 cm / 7,9"x47,3"  
15x90 cm / 5,9"x35,5"



Oregon Miel 20x120 / 7,9"x47,3"



Oregon Antislip Natural 15x90 / 5,9"x35,5" **CLASE 3 / R12**



Oregon Gris 15x90 / 5,9"x35,5"



Oregon Nogal 20x120 / 7,9"x47,3"  
Rect. Austral Blanco 59,1x119,1 / 23,3"x46,9"



MADERA | PORCELÁNICO ESMALTADO  
WOOD | GLAZED PORCELAIN TILES  
BOIS | GRES CERAME EMAILLÉ  
HOLZ | GLASIERTES FEINSTEINZEUG  
ДЕРЕВО | КЕРАМОГРАНИТ ГЛАЗУРОВАННЫЙ

20x120 cm / 7,9"x47,3"  
15x90 cm / 5,9"x35,5"



Oregon Miel 20x120 / 7,9"x47,3"

GF-20553B



Oregon Gris 20x120 / 7,9"x47,3"

GF-20553B



Oregon Antislip Miel CLASE 3 / R12 15x90 / 5,9"x35,5"

GF-20513E

Oregon Miel 15x90 / 5,9"x35,5"

GF-20513B



Oregon Antislip Gris CLASE 3 / R12 15x90 / 5,9"x35,5"

GF-20513E

Oregon Gris 15x90 / 5,9"x35,5"

GF-20513B



Oregon Natural 20x120 / 7,9"x47,3"

GF-20553B



Oregon Nogal 20x120 / 7,9"x47,3"

GF-20553B



Oregon Antislip Natural CLASE 3 / R12 15x90 / 5,9"x35,5"

GF-20513E

Oregon Natural 15x90 / 5,9"x35,5"

GF-20513B



Oregon Nogal 15x90 / 5,9"x35,5"

GF-20513B

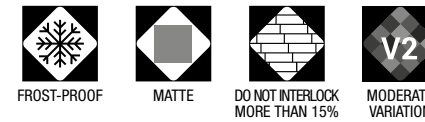

CARACTERÍSTICAS TÉCNICAS  
TECHNICAL DATA  
CARACTÉRISTIQUES TECHNIQUES  
TECHNISCHE CHARAKTERISTIKEN  
ТЕХНИЧЕСКАЯ ХАРАКТЕРИСТИКА

COLOR COLOUR	FLEXIÓN BENDING ISO-10545-4	DUREZA HARDNESS MOHS/EN-101	ABRASIÓN-PEI ABRASION-PEI ISO-10545-7	CUARTEO CRAZING ISO-10545-11	RESISTENCIA AL ATAQUE QUÍMICO CHEMICAL ATTACK RESISTANCE			ISO-10545-13 ÁCIDOS/BASES ACIDS/BASES	R. HELADA FROST RESISTANCE ISO-10545-12	DESPLIZAMIENTO SLIP RESISTANCE DIN 51130-R	DESPLIZAMIENTO SLIP RESISTANCE UNE-ENV 12633	DCOF ANSI A137.1	CLASIFICACIÓN GROUP GAYAFORES
					MANCHAS STAINS	AG. LIMPIEZA CLEANING AG.	ADIT. PISCINAS POOL ADDIT.						
OREGON GRIS	≥ 35	6	IV	CUMPLE	5	A	A	LA/HA	CUMPLE	R-9	C1	0,42 ≤ DCOF < 0,60	D
OREGON ANTISLIP GRIS	≥ 35	8	IV	CUMPLE	5	A	A	LA/HA	CUMPLE	R-12	C3	DCOF ≥ 0,60	E
OREGON MIEL	≥ 35	6	IV	CUMPLE	5	A	A	LA/HA	CUMPLE	R-9	C1	0,42 ≤ DCOF < 0,60	D
OREGON ANTISLIP MIEL	≥ 35	8	IV	CUMPLE	5	A	A	LA/HA	CUMPLE	R-12	C3	DCOF ≥ 0,60	E
OREGON NATURAL	≥ 35	6	III	CUMPLE	5	A	A	LA/HA	CUMPLE	R-9	C1	0,42 ≤ DCOF < 0,60	D
OREGON ANTISLIP NATURAL	≥ 35	8	III	CUMPLE	5	A	A	LA/HA	CUMPLE	R-12	C3	DCOF ≥ 0,60	E
OREGON NOGAL	≥ 35	6	II	CUMPLE	5	A	A	LA/HA	CUMPLE	R-9	C1	0,42 ≤ DCOF < 0,60	C

DESARROLLO GRÁFICO  
GRAPHIC DEVELOPMENT  
DÉVELOPPEMENT GRAPHIQUE  
GRAFISCHE VIELFALT  
ГРАФИЧЕСКОЕ РАЗВИТИЕ

20x120 / 36 patterns

15x90 / 39 patterns

PACKING LIST

FORMATO SIZE	ESPESOR THICKNESS	ARTÍCULO ARTICLE	PZS / CJ PCS / BOX	M2 / CJ SQM / BOX	CJ / PAL BOX / PAL	M2 / PAL SQM / PAL	KG / PZA KG / PIECE	KG / CJ KG / BOX	KG / M2 KG / SQM	KG / PAL KG / PAL
20x120	10,5	OREGON	5	1,2	36	43,2	5,4	27,5	22,9	989
15x90	10,0	OREGON / OREGON ANTISLIP	8	1,08	48	51,84	3,1	25,2	23,3	1209
8x45	9,0	ROD. N OREGON	26	0,94	60	1560 PZS	0,6	15,6	16,6	936

RODAPIÉ / disponible en todos los colores  
BASEBOARD / available in all colours  
PLINTHE / disponible dans toutes les couleurs  
SOCKELFLIESE / in allen Farben lieferbar  
ПЛИНТУС / доступны во всех цветах

PIEZAS ESPECIALES / BAJO PEDIDO, disponible en todos los colores  
SPECIAL PIECES / UNDER ORDER, available in all colours  
PIÈCES SPÉCIALES / SUR DEMANDE, disponible dans toutes les couleurs  
SPEZIALTEILE / AUF ANFRAGE, in allen Farben lieferbar  
СПЕЦИАЛЬНЫЕ ЧАСТИ / ПО ЗАПРОСУ, доступны во всех цветах



GF-20086 Rodapié N 8x45

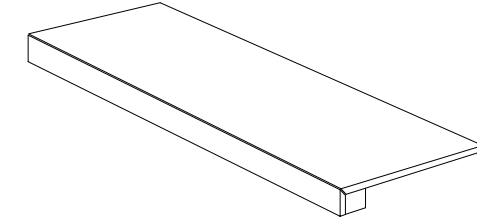

Peldaño Técnico

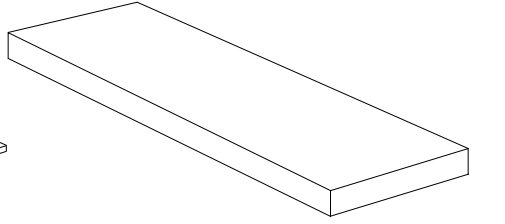

Peldaño Técnico Escuadra

Se recomienda la utilización de una junta de colocación mínima de 1,5 mm. En colocaciones trabadas siempre es necesario un trabado no superior a un 15% del lado largo de la pieza.  
We recommend the use of minimum joint ( aprox. 1,5 mm ). We recommend that the joints are laid in staggered format with the maximum of the joints to be laid 15% of the length.  
Il est nécessaire d'utiliser un joint de pose minimum ( environ 1,5 mm ). Pour les poses à joints croisés il est toujours nécessaire de procéder à un croisement qui ne soit pas supérieur à 15% du côté long de la pièce.  
Die Fuge muss mindestens 1,5 mm betragen. Bei Verlegung im versetzten Verband, empfehlen wir die aneinanderliegenden Fliesen nicht mehr als 15% zu versetzen.  
Рекомендуется использовать минимальное монтажное соединение 1,5 мм. В запертых фитингах замок больше не нужен, чем 15% длинной стороны детали.

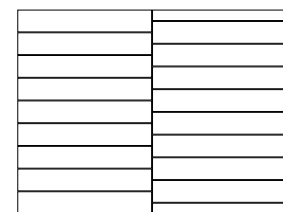
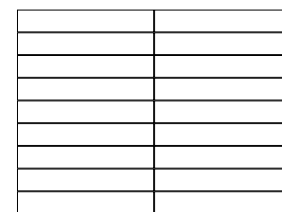
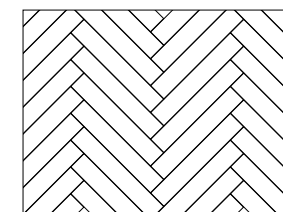
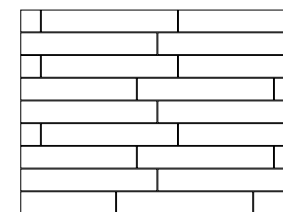

Sugerencias de colocación  
Laying suggestions  
Conseils pour la pose  
Verlegetipps  
Рекомендации по укладке



# L A M A

woodessence

MADERA | PORCELÁNICO ESMALTADO  
WOOD | GLAZED PORCELAIN TILES  
BOIS | GRES CERAME EMAILLE  
HOLZ | GLASIERTES FEINSTEINZEUG  
ДЕРЕВО | КЕРАМОГРАНИТ ГЛАЗУРОВАННЫЙ

20x120 cm / 7,9"x47,3"  
15x90 cm / 5,9"x35,5"



Lama Haya Natural 20x120 / 7,9"x47,3"



Lama Haya Natural 20x120 / 7,9"x47,3"



Lama Haya Soft 20x120 / 7,9"x47,3"

Lama Haya Soft 20x120 / 7,9"x47,3" · Sassi Gris 45x90 / 17,7"x35,5"

[www.gayafores.es](http://www.gayafores.es)



MADERA | PORCELÁNICO ESMALTADO  
WOOD | GLAZED PORCELAIN TILES  
BOIS | GRES CERAME EMAILLÉ  
HOLZ | GLASIERTES FEINSTEINZEUG  
ДЕРЕВО | КЕРАМОГРАНИТ ГЛАЗУРОВАННЫЙ

20x120 cm / 7,9"x47,3"  
15x90 cm / 5,9"x35,5"



Lama Roble Natural 20x120 / 7,9"x47,3"



Lama Roble Soft 20x120 / 7,9"x47,3" · Taco Nautic Black 16,5x16,5 / 6,5"x6,5"



Lama Roble Soft 20x120 / 7,9"x47,3"



Lama Roble Natural 20x120 / 7,9"x47,3"



MADERA | PORCELÁNICO ESMALTADO  
WOOD | GLAZED PORCELAIN TILES  
BOIS | GRES CERAME EMAILLÉ  
HOLZ | GLASIERTES FEINSTEINZEUG  
ДЕРЕВО | КЕРАМОГРАНИТ ГЛАЗУРОВАННЫЙ

20x120 cm / 7,9"x47,3"  
15x90 cm / 5,9"x35,5"



Lama Pino Natural 20x120 / 7,9"x47,3"



Lama Pino Soft 20x120 / 7,9"x47,3"



Lama Pino Natural 20x120 / 7,9"x47,3"

[www.gayafores.es](http://www.gayafores.es)



Lama Pino Natural 20x120 / 7,9"x47,3"



MADERA | PORCELÁNICO ESMALTADO  
WOOD | GLAZED PORCELAIN TILES  
BOIS | GRES CERAME EMAILLE  
HOLZ | GLASIERTES FEINSTEINZEUG  
ДЕРЕВО | КЕРАМОГРАНИТ ГЛАЗУРОВАННЫЙ

20x120 cm / 7,9"x47,3"  
15x90 cm / 5,9"x35,5"



Lama Abeto Natural 20x120 / 7,9"x47,3"



Lama Abeto Natural 20x120 / 7,9"x47,3"



Lama Abeto Natural 20x120 / 7,9"x47,3"



Lama Abeto Soft 20x120 / 7,9"x47,3"



MADERA | PORCELÁNICO ESMALTADO  
WOOD | GLAZED PORCELAIN TILES  
BOIS | GRES CERAME EMAILLÉ  
HOLZ | GLASIERTES FEINSTEINZEUG  
ДЕРЕВО | КЕРАМОГРАНИТ ГЛАЗУРОВАННЫЙ

20x120 cm / 7,9"x47,3"  
15x90 cm / 5,9"x35,5"



Lama Haya Natural 20x120 / 7,9"x47,3"

**GF-20553B**



Lama Haya Soft 20x120 / 7,9"x47,3"

**GF-20553B**



Lama Haya Natural 15x90 / 5,9"x35,5"

**GF-20513B**



Lama Haya Soft 15x90 / 5,9"x35,5"

**GF-20513B**



Lama Roble Natural 20x120 / 7,9"x47,3"

**GF-20553B**



Lama Roble Soft 20x120 / 7,9"x47,3"

**GF-20553B**



Lama Roble Natural 15x90 / 5,9"x35,5"

**GF-20513B**



Lama Roble Soft 15x90 / 5,9"x35,5"

**GF-20513B**



Lama Pino Natural 20x120 / 7,9"x47,3"

**GF-20553B**



Lama Pino Soft 20x120 / 7,9"x47,3"

**GF-20553B**



Lama Pino Natural 15x90 / 5,9"x35,5"

**GF-20513B**



Lama Pino Soft 15x90 / 5,9"x35,5"

**GF-20513B**



Lama Abeto Natural 20x120 / 7,9"x47,3"

**GF-20553B**



Lama Abeto Soft 20x120 / 7,9"x47,3"

**GF-20553B**



Lama Abeto Natural 15x90 / 5,9"x35,5"

**GF-20513B**



Lama Abeto Soft 15x90 / 5,9"x35,5"

**GF-20513B**

Se recomienda la utilización de una junta de colocación mínima de 1,5 mm. En colocaciones trabadas siempre es necesario un trabado no superior a un 15% del lado largo de la pieza.  
We recommend the use of minimum joint ( aprox. 1,5 mm ). We recommend that the joints are laid in staggered format with the maximum of the joints to be laid 15% of the length.  
Il est nécessaire d'utiliser un joint de pose minimum ( environ 1,5 mm ). Pour les poses à joints croisés il est toujours nécessaire de procéder à un croisement qui ne soit pas supérieur à 15% du côté long de la pièce.  
Die Fuge muss mindestens 1,5 mm betragen. Bei Verlegung im versetzten Verband, empfehlen wir die aneinanderliegenden Fliesen nicht mehr als 15% zu versetzen.  
Рекомендуется использовать минимальное монтажное соединение 1,5 мм. В запертых фитингах замок больше не нужен, чем 15% длиной стороны детали.

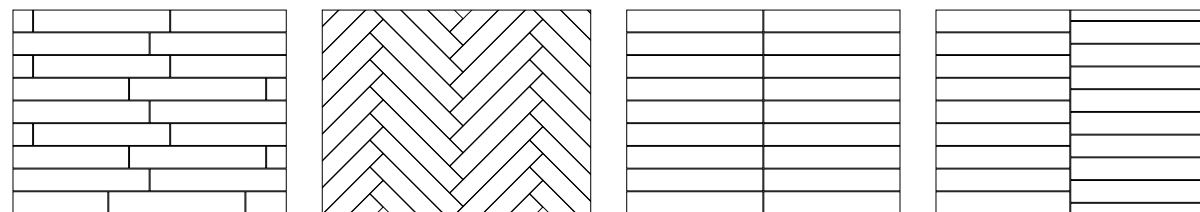

Sugerencias de colocación  
Laying suggestions  
Conseils pour la pose  
Verlegetipps  
Рекомендации по укладке

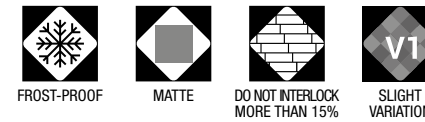

CARACTERÍSTICAS TÉCNICAS  
TECHNICAL DATA  
CARACTÉRISTIQUES TECHNIQUES  
TECHNISCHE CHARAKTERISTIKEN  
ТЕХНИЧЕСКАЯ ХАРАКТЕРИСТИКА

COLOR COLOUR	FLEXIÓN BENDING ISO-10545-4	DUREZA HARDNESS MOHS/EN-101	ABRASIÓN-PEI ABRASION-PEI ISO-10545-7	CUARTEO CRAZING ISO-10545-11	RESISTENCIA AL ATAQUE QUÍMICO CHEMICAL ATTACK RESISTANCE			ISO-10545-13	R. HELADA FROST RESISTANCE ISO-10545-12	DESPLIZAMIENTO SLIP RESISTANCE DIN 51130-R	DESPLIZAMIENTO SLIP RESISTANCE UNE-ENV 12633	DCOF ANSI A137.1	CLASIFICACIÓN GROUP GAYAFORES
					MANCHAS STAINS	AG. LIMPIEZA CLEANING AG.	ADIT. PISCINAS POOL ADDIT.						
LAMA HAYA SOFT	≥ 35	6	IV	CUMPLE	5	A	A	LA/HA	CUMPLE	R-9	C1	0,42 ≤ DCOF < 0,60	D
LAMA HAYA NATURAL	≥ 35	6	IV	CUMPLE	5	A	A	LA/HA	CUMPLE	R-9	C1	0,42 ≤ DCOF < 0,60	D
LAMA ROBLE SOFT	≥ 35	6	IV	CUMPLE	5	A	A	LA/HA	CUMPLE	R-9	C1	0,42 ≤ DCOF < 0,60	D
LAMA ROBLE NATURAL	≥ 35	6	III	CUMPLE	5	A	A	LA/HA	CUMPLE	R-9	C1	0,42 ≤ DCOF < 0,60	C
LAMA PINO SOFT	≥ 35	6	IV	CUMPLE	5	A	A	LA/HA	CUMPLE	R-9	C1	0,42 ≤ DCOF < 0,60	D
LAMA PINO NATURAL	≥ 35	6	IV	CUMPLE	5	A	A	LA/HA	CUMPLE	R-9	C1	0,42 ≤ DCOF < 0,60	D
LAMA ABETO SOFT	≥ 35	6	IV	CUMPLE	5	A	A	LA/HA	CUMPLE	R-9	C1	0,42 ≤ DCOF < 0,60	D
LAMA ABETO NATURAL	≥ 35	6	IV	CUMPLE	5	A	A	LA/HA	CUMPLE	R-9	C1	0,42 ≤ DCOF < 0,60	D

DESARROLLO GRÁFICO  
GRAPHIC DEVELOPMENT  
DÉVELOPPEMENT GRAPHIQUE  
GRAFISCHE VIELFALT  
ГРАФИЧЕСКОЕ РАЗВИТИЕ

20x120 / 30 patterns

15x90 / 30 patterns

PACKING LIST

FORMATO SIZE	ESPOSOR THICKNESS	ARTÍCULO ARTICLE	PZS / CJ PCS / BOX	M2 / CJ SQM / BOX	CJ / PAL BOX / PAL	M2 / PAL SQM / PAL	KG / PZA KG / PIECE	KG / CJ KG / BOX	KG / M2 KG / SQM	KG / PAL KG / PAL
20x120	10,5	LAMA	5	1,2	36	43,2	5,4	27,5	22,9	989
15x90	10,0	LAMA	8	1,08	48	51,84	3,1	25,2	23,3	1209
8x45	9,0	ROD. N LAMA	26	0,94	60	1560 PZS	0,6	15,6	16,6	936

RODAPIÉ / disponible en todos los colores  
BASEBOARD / available in all colours  
PLINTHE / disponible dans toutes les couleurs  
SOCKELFLIESE / in allen Farben lieferbar  
ПЛИНТУС / доступны во всех цветах

PIEZAS ESPECIALES / BAJO PEDIDO, disponible en todos los colores  
SPECIAL PIECES / UNDER ORDER, available in all colours  
PIÈCES SPÉCIALES / SUR DEMANDE, disponible dans toutes les couleurs  
SPEZIALTEILE / AUF ANFRAGE, in allen Farben lieferbar  
СПЕЦИАЛЬНЫЕ ЧАСТИ / ПО ЗАПРОСУ, доступны во всех цветах

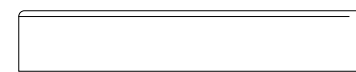

GF-20086 Rodapié N 8x45

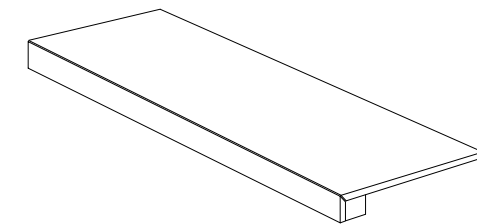

Peldaño Técnico

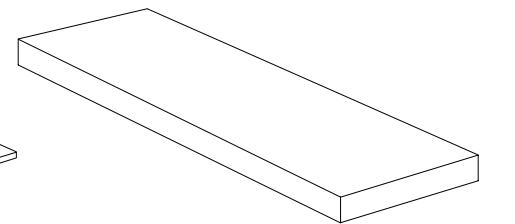

Peldaño Técnico Escuadra



# VILLAGE

woodessence

MADERA | PORCELÁNICO ESMALTADO  
WOOD | GLAZED PORCELAIN TILES  
BOIS | GRES CERAME EMAILLÉ  
HOLZ | GLASIERTES FEINSTEINZEUG  
ДЕРЕВО | КЕРАМОГРАНИТ ГЛАЗУРОВАННЫЙ

20x120 cm / 7,9"x47,3"  
15x90 cm / 5,9"x35,5"  
20,2x66,2 cm / 8"x26,1"



Village Miel 20,2x66,2 / 8"x26,1"



Village Gris 20x120 / 7,9"x47,3"



Village Blanco 20x120 / 7,9"x47,3"



Village Miel 15x90 / 5,9"x35,5"

[www.gayafores.es](http://www.gayafores.es)



MADERA | PORCELÁNICO ESMALTADO  
WOOD | GLAZED PORCELAIN TILES  
BOIS | GRES CERAME EMAILLÉ  
HOLZ | GLASIERTES FEINSTEINZEUG  
ДЕРЕВО | КЕРАМОГРАНИТ ГЛАЗУРОВАННЫЙ

20x120 cm / 7,9"x47,3"  
15x90 cm / 5,9"x35,5"  
20,2x66,2 cm / 8"x26,1"



Village Mix 20x120 / 7,9"x47,3" · Village Natural 20x120 / 7,9"x47,3"



Village Antislip Natural 20,2x66,2 / 8"x26,1" **CLASE 3 / R12**



Village Mix 20,2x66,2 / 8"x26,1"



Village Blanco 20x120 / 7,9"x47,3"

**GF-20553B**



Village Miel 20x120 / 7,9"x47,3"

**GF-20553B**



Village Blanco 15x90 / 5,9"x35,5"

**GF-20513B**



Village Miel 15x90 / 5,9"x35,5"

**GF-20513B**



Village Gris 20x120 / 7,9"x47,3"

**GF-20553B**



Village Natural 20x120 / 7,9"x47,3"

**GF-20553B**



Village Gris 15x90 / 5,9"x35,5"

**GF-20513B**



Village Natural 15x90 / 5,9"x35,5"

**GF-20513B**

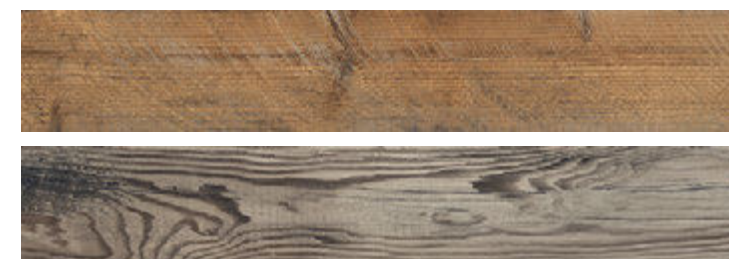

Village Mix 20x120 / 7,9"x47,3"

**GF-20553B**



Village Mix 15x90 / 5,9"x35,5"

**GF-20513B**



MADERA | PORCELÁNICO ESMALTADO  
WOOD | GLAZED PORCELAIN TILES  
BOIS | GRES CERAME EMAILLÉ  
HOLZ | GLASIERTES FEINSTEINZEUG  
ДЕРЕВО | КЕРАМОГРАНИТ ГЛАЗУРОВАННЫЙ

20x120 cm / 7,9"x47,3"  
15x90 cm / 5,9"x35,5"  
20,2x66,2 cm / 8"x26,1"



Village Antislip Blanco **CLASE 3 / R12** GF-20411E  
20,2x66,2 / 8"x26,1"  
Village Blanco 20,2x66,2 / 8"x26,1" GF-20411B



Village Antislip Miel **CLASE 3 / R12** GF-20411E  
20,2x66,2 / 8"x26,1"  
Village Miel 20,2x66,2 / 8"x26,1" GF-20411B



Village Antislip Gris **CLASE 3 / R12** GF-20411E  
20,2x66,2 / 8"x26,1"  
Village Gris 20,2x66,2 / 8"x26,1" GF-20411B



Village Antislip Natural **CLASE 3 / R12** GF-20411E  
20,2x66,2 / 8"x26,1"  
Village Natural 20,2x66,2 / 8"x26,1" GF-20411B



Village Antislip Gris **CLASE 3 / R12** GF-20411E  
20,2x66,2 / 8"x26,1"  
Village Gris 20,2x66,2 / 8"x26,1" GF-20411B



Village Antislip Natural **CLASE 3 / R12** GF-20411E  
20,2x66,2 / 8"x26,1"  
Village Natural 20,2x66,2 / 8"x26,1" GF-20411B



Village Antislip Mix **CLASE 3 / R12** GF-20411E  
20,2x66,2 / 8"x26,1"  
Village Mix 20,2x66,2 / 8"x26,1" GF-20411B

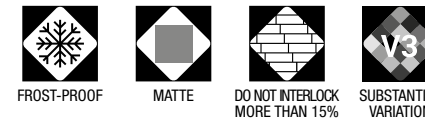

CARACTERÍSTICAS TÉCNICAS  
TECHNICAL DATA  
CARACTÉRISTIQUES TECHNIQUES  
TECHNISCHE CHARAKTERISTIKEN  
ТЕХНИЧЕСКАЯ ХАРАКТЕРИСТИКА

COLOR COLOUR	FLEXIÓN BENDING ISO-10545-4	DUREZA HARDNESS MOHS/EN-101	ABRASIÓN-PEI ABRASION-PEI ISO-10545-7	CUARTEO CRAZING ISO-10545-11	RESISTENCIA AL ATAQUE QUÍMICO CHEMICAL ATTACK RESISTANCE			ISO-10545-13 ACIDOS/BASES ACIDS/BASES	R. HELADA FROST RESISTANCE ISO-10545-12	DESPLIZAMIENTO SLIP RESISTANCE DIN 51130-R	DESPLIZAMIENTO SLIP RESISTANCE UNE-ENV 12633	DCOF ANSI A137.1	CLASIFICACIÓN GROUP GAYAFORES
					MANCHAS STAINS	AG. LIMPIEZA CLEANING AG.	ADIT. PISCINAS POOL ADDIT.						
VILLAGE BLANCO	≥ 35	6	IV	CUMPLE	5	A	A	LA/HA	CUMPLE	R-9	C1	0,42 ≤ DCOF < 0,60	D
VILLAGE ANTISLIP BLANCO	≥ 35	8	IV	CUMPLE	5	A	A	LA/HA	CUMPLE	R-12	C3	DCOF ≥ 0,60	E
VILLAGE MIEL	≥ 35	6	IV	CUMPLE	5	A	A	LA/HA	CUMPLE	R-9	C1	0,42 ≤ DCOF < 0,60	D
VILLAGE ANTISLIP MIEL	≥ 35	8	IV	CUMPLE	5	A	A	LA/HA	CUMPLE	R-12	C3	DCOF ≥ 0,60	E
VILLAGE GRIS	≥ 35	6	III	CUMPLE	5	A	A	LA/HA	CUMPLE	R-9	C1	0,42 ≤ DCOF < 0,60	D
VILLAGE ANTISLIP GRIS	≥ 35	8	III	CUMPLE	5	A	A	LA/HA	CUMPLE	R-12	C3	DCOF ≥ 0,60	E
VILLAGE NATURAL	≥ 35	6	III	CUMPLE	5	A	A	LA/HA	CUMPLE	R-9	C1	0,42 ≤ DCOF < 0,60	D
VILLAGE ANTISLIP NATURAL	≥ 35	8	III	CUMPLE	5	A	A	LA/HA	CUMPLE	R-12	C3	DCOF ≥ 0,60	E
VILLAGE MIX	≥ 35	6	III	CUMPLE	5	A	A	LA/HA	CUMPLE	R-9	C1	0,42 ≤ DCOF < 0,60	D
VILLAGE ANTISLIP MIX	≥ 35	8	III	CUMPLE	5	A	A	LA/HA	CUMPLE	R-12	C3	DCOF ≥ 0,60	E

DESARROLLO GRÁFICO  
GRAPHIC DEVELOPMENT  
DÉVELOPPEMENT GRAPHIQUE  
GRAFISCHE VIELFALT  
ГРАФИЧЕСКОЕ РАЗВИТИЕ

20x120 / 36 patterns

15x90 / 45 patterns

20,2x66,2 / 40 patterns

PACKING LIST

FORMATO SIZE	ESPESOR THICKNESS	ARTÍCULO ARTICLE	PZS / CJ PCS / BOX	M2 / CJ SQM / BOX	CJ / PAL BOX / PAL	M2 / PAL SQM / PAL	KG / PZA KG / PIECE	KG / CJ KG / BOX	KG / M2 KG / SQM	KG / PAL KG / PAL
20x120	10,5	VILLAGE	5	1,2	36	43,2	5,4	27,5	22,9	989
15x90	10,0	VILLAGE	8	1,08	48	51,84	3,1	25,2	23,3	1209
20,2x66,2	9,3	VILLAGE / VILLAGE ANTISLIP	9	1,2	48	57,6	2,7	24,9	20,8	1195
8x45	9,0	ROD. N VILLAGE	26	0,94	60	1560 PZS	0,6	15,6	16,6	936

Se recomienda la utilización de una junta de colocación mínima de 1,5 mm. En colocaciones trabadas siempre es necesario un trabado no superior a un 15% del lado largo de la pieza.  
We recommend the use of minimum joint ( aprox. 1,5 mm ). We recommend that the joints are laid in staggered format with the maximum of the joints to be laid 15% of the length.  
Il est nécessaire d'utiliser un joint de pose minimum ( environ 1,5 mm ). Pour les poses à joints croisés il est toujours nécessaire de procéder à un croisement qui ne soit pas supérieur à 15% du côté long de la pièce.  
Die Fuge muss mindestens 1,5 mm betragen. Bei Verlegung im versetzten Verband, empfehlen wir die aneinanderliegenden Fliesen nicht mehr als 15% zu versetzen.  
Рекомендуется использовать минимальное монтажное соединение 1,5 мм. В запертых фитингах замок больше не нужен, чем 15% длиной стороны детали.

RODAPIÉ / disponible en todos los colores  
BASEBOARD / available in all colours  
PLINTHE / disponible dans toutes les couleurs  
SOCKELFLIESE / in allen Farben lieferbar  
ПЛИНТУС / доступны во всех цветах

PIEZAS ESPECIALES / BAJO PEDIDO, disponible en todos los colores  
SPECIAL PIECES / UNDER ORDER, available in all colours  
PIÈCES SPÉCIALES / SUR DEMANDE, disponible dans toutes les couleurs  
SPEZIALTEILE / AUF ANFRAGE, in allen Farben lieferbar  
СПЕЦИАЛЬНЫЕ ЧАСТИ / ПО ЗАПРОСУ, доступны во всех цветах

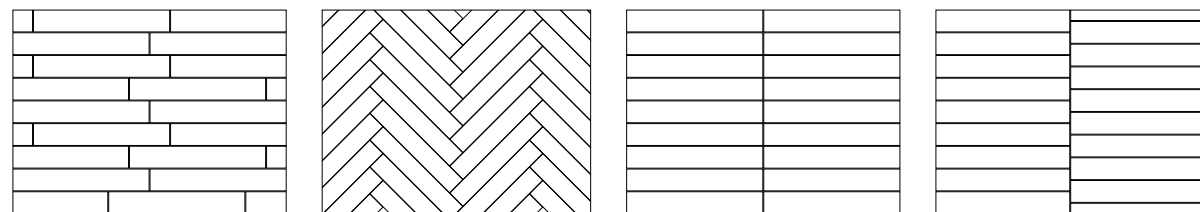

Sugerencias de colocación  
Laying suggestions  
Conseils pour la pose  
Verlegetipps  
Рекомендации по укладке

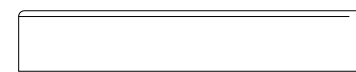

GF-20086 Rodapié N 8x45

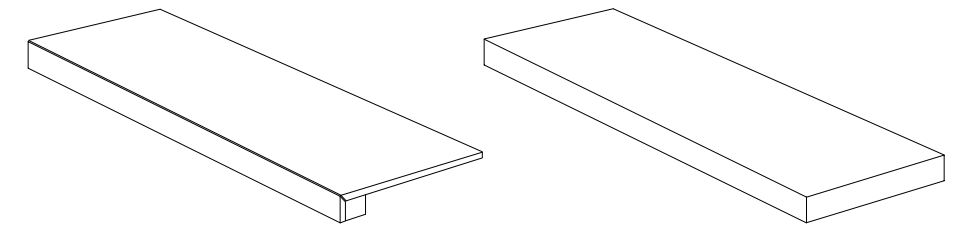

Peldaño Técnico

Peldaño Técnico Escuadra



# TRIBECA

woodessence

MADERA | PORCELÁNICO ESMALTADO  
WOOD | GLAZED PORCELAIN TILES  
BOIS | GRES CERAME EMAILLÉ  
HOLZ | GLASIERTES FEINSTEINZEUG  
ДЕРЕВО | КЕРАМОГРАНИТ ГЛАЗУРОВАННЫЙ

20x120 cm / 7,9"x47,3"  
15x90 cm / 5,9"x35,5"  
20,2x66,2 cm / 8"x26,1"  
32x62,5cm / 12,6"x24,6"  
45x90 cm / 17,9"x35,5"



Tribeca Blanco 20x120 / 7,9"x47,3"



Tribeca Miel 20x120 / 7,9"x47,3"



Tribeca Wall Gris 32x62,5 / 12,6"x24,6"



Tribeca Aqua 15x90 / 5,9"x35,5"



MADERA | PORCELÁNICO ESMALTADO  
WOOD | GLAZED PORCELAIN TILES  
BOIS | GRES CERAME EMAILLÉ  
HOLZ | GLASIERTES FEINSTEINZEUG  
ДЕРЕВО | КЕРАМОГРАНИТ ГЛАЗУРОВАННЫЙ



Tribeca Miel 20x120 / 7,9"x47,3" · Tribeca Wall Miel 32x62,5 / 12,6"x24,6"



Tribeca Antislip Gris 20,2x66,2 / 8"x26,1" **CLASE 3 / R12**



Tribeca Antislip Aqua 15x90 / 5,9"x35,5" **CLASE 3 / R12**

20x120 cm / 7,9"x47,3"  
15x90 cm / 5,9"x35,5"  
20,2x66,2 cm / 8"x26,1"  
32x62,5cm / 12,6"x24,6"  
45x90 cm / 17,7"x35,5"



Spiga Tribeca Blanco 45x90 / 17,7"x35,5"



MADERA | PORCELÁNICO ESMALTADO  
WOOD | GLAZED PORCELAIN TILES  
BOIS | GRES CERAME EMAILLÉ  
HOLZ | GLASIERTES FEINSTEINZEUG  
ДЕРЕВО | КЕРАМОГРАНИТ ГЛАЗУРОВАННЫЙ

20x120 cm / 7,9"x47,3"  
15x90 cm / 5,9" x35,5"  
20,2x66,2 cm / 8"x26,1"  
32x62,5cm / 12,6"x24,6"  
45x90 cm / 17,9"x35,5"

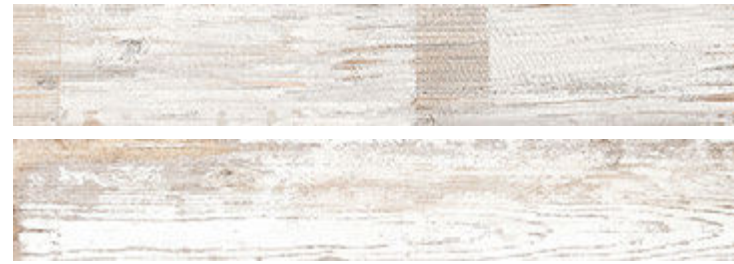

Tribeca Blanco 20x120 / 7,9"x47,3"

**GF-20553B**



Tribeca Miel 20x120 / 7,9"x47,3"

**GF-20553B**



Tribeca Gris 20x120 / 7,9"x47,3"

**GF-20553B**



Tribeca Aqua 20x120 / 7,9"x47,3"

**GF-20553B**



Tribeca Antislip Blanco **CLASE 3 / R12** 15x90 / 5,9"x35,5"  
Tribeca Blanco 15x90 / 5,9"x35,5"

**GF-20513E**  
**GF-20513B**



Tribeca Antislip Miel **CLASE 3 / R12** 15x90 / 5,9"x35,5"  
Tribeca Miel 15x90 / 5,9"x35,5"

**GF-20513E**  
**GF-20513B**



Tribeca Antislip Gris **CLASE 3 / R12** 15x90 / 5,9"x35,5"  
Tribeca Gris 15x90 / 5,9"x35,5"

**GF-20513E**  
**GF-20513B**



Tribeca Antislip Aqua **CLASE 3 / R12** 15x90 / 5,9"x35,5"  
Tribeca Aqua 15x90 / 5,9"x35,5"

**GF-20513E**  
**GF-20513B**



Tribeca Antislip Blanco **CLASE 3 / R12** 20,2x66,2 / 8"x26,1"  
Tribeca Blanco 20,2x66,2 / 8"x26,1"

**GF-20411E**  
**GF-20411B**



Tribeca Antislip Miel **CLASE 3 / R12** 20,2x66,2 / 8"x26,1"  
Tribeca Miel 20,2x66,2 / 8"x26,1"

**GF-20411E**  
**GF-20411B**



Tribeca Antislip Gris **CLASE 3 / R12** 20,2x66,2 / 8"x26,1"  
Tribeca Gris 20,2x66,2 / 8"x26,1"

**GF-20411E**  
**GF-20411B**



Tribeca Antislip Aqua **CLASE 3 / R12** 20,2x66,2 / 8"x26,1"  
Tribeca Aqua 20,2x66,2 / 8"x26,1"

**GF-20411E**  
**GF-20411B**



Tribeca Wall Blanco  
32x62,5 / 12,6"x24,6"

**GF-20355D**



Tribeca Wall Miel  
32x62,5 / 12,6"x24,6"

**GF-20355D**



Tribeca Wall Gris  
32x62,5 / 12,6"x24,6"

**GF-20355D**



Tribeca Wall Aqua  
32x62,5 / 12,6"x24,6"

**GF-20355D**



MADERA | PORCELÁNICO ESMALTADO  
WOOD | GLAZED PORCELAIN TILES  
BOIS | GRES CERAME EMAILLÉ  
HOLZ | GLASIERTES FEINSTEINZEUG  
ДЕРЕВО | КЕРАМОГРАНИТ ГЛАЗУРОВАННЫЙ

20x120 cm / 7,9"x47,3"  
15x90 cm / 5,9" x35,5"  
20,2x66,2 cm / 8"x26,1"  
32x62,5cm / 12,6"x24,6"  
45x90 cm / 17,9"x35,5"

CARACTERÍSTICAS TÉCNICAS  
TECHNICAL DATA  
CARACTÉRISTIQUES TECHNIQUES  
TECHNISCHE CHARAKTERISTIKEN  
ТЕХНИЧЕСКАЯ ХАРАКТЕРИСТИКА

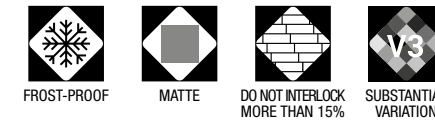

COLOR COLOUR	FLEXIÓN BENDING ISO-10545-4	DUREZA HARDNESS MOHS/EN-101	ABRASIÓN-PEI ABRASION-PEI ISO-10545-7	CUARTEO CRAZING ISO-10545-11	RESISTENCIA AL ATAQUE QUÍMICO CHEMICAL ATTACK RESISTANCE			ISO-10545-13 ÁCIDOS/BASES ACIDS/BASES	R. HELADA FROST RESISTANCE ISO-10545-12	DESPLIZAMIENTO SLIP RESISTANCE DIN 51130-R	DESPLIZAMIENTO SLIP RESISTANCE UNE-ENV 12633	DCOF ANSI A137.1	CLASIFICACIÓN GROUP GAYAFORES
					MANCHAS STAINS	AG. LIMPIEZA CLEANING AG.	ADIT. PISCINAS POOL ADDIT.						
TRIBECA BLANCO	≥ 35	6	IV	CUMPLE	5	A	A	LA/HA	CUMPLE	R-9	C1	0,42 ≤ DCOF < 0,60	D
TRIBECA ANTISLIP BLANCO	≥ 35	8	IV	CUMPLE	5	A	A	LA/HA	CUMPLE	R-12	C3	DCOF ≥ 0,60	E
TRIBECA WALL BLANCO	≥ 35	6	-	CUMPLE	5	A	A	LA/HA	CUMPLE	-	-	-	W
SPIGA TRIBECA BLANCO	≥ 35	6	IV	CUMPLE	5	A	A	LA/HA	CUMPLE	R-9	C1	0,42 ≤ DCOF < 0,60	D
TRIBECA AQUA	≥ 35	6	IV	CUMPLE	5	A	A	LA/HA	CUMPLE	R-9	C1	0,42 ≤ DCOF < 0,60	D
TRIBECA ANTISLIP AQUA	≥ 35	8	IV	CUMPLE	5	A	A	LA/HA	CUMPLE	R-12	C3	DCOF ≥ 0,60	E
TRIBECA WALL AQUA	≥ 35	6	-	CUMPLE	5	A	A	LA/HA	CUMPLE	-	-	-	W
SPIGA TRIBECA AQUA	≥ 35	6	IV	CUMPLE	5	A	A	LA/HA	CUMPLE	R-9	C1	0,42 ≤ DCOF < 0,60	D
TRIBECA MIEL	≥ 35	6	IV	CUMPLE	5	A	A	LA/HA	CUMPLE	R-9	C1	0,42 ≤ DCOF < 0,60	D
TRIBECA ANTISLIP MIEL	≥ 35	8	IV	CUMPLE	5	A	A	LA/HA	CUMPLE	R-12	C3	DCOF ≥ 0,60	E
TRIBECA WALL MIEL	≥ 35	6	-	CUMPLE	5	A	A	LA/HA	CUMPLE	-	-	-	W
SPIGA TRIBECA MIEL	≥ 35	6	IV	CUMPLE	5	A	A	LA/HA	CUMPLE	R-9	C1	0,42 ≤ DCOF < 0,60	D
TRIBECA GRIS	≥ 35	6	IV	CUMPLE	5	A	A	LA/HA	CUMPLE	R-9	C1	0,42 ≤ DCOF < 0,60	D
TRIBECA ANTISLIP GRIS	≥ 35	8	IV	CUMPLE	5	A	A	LA/HA	CUMPLE	R-12	C3	DCOF ≥ 0,60	E
TRIBECA WALL GRIS	≥ 35	6	-	CUMPLE	5	A	A	LA/HA	CUMPLE	-	-	-	W
SPIGA TRIBECA GRIS	≥ 35	6	IV	CUMPLE	5	A	A	LA/HA	CUMPLE	R-9	C1	0,42 ≤ DCOF < 0,60	D



Spiga Tribeca Blanco 45x90 / 17,7"x35,5" **GF-20512B**



Spiga Tribeca Aqua 45x90 / 17,7"x35,5" **GF-20512B**



Spiga Tribeca Gris 45x90 / 17,7"x35,5" **GF-20512B**

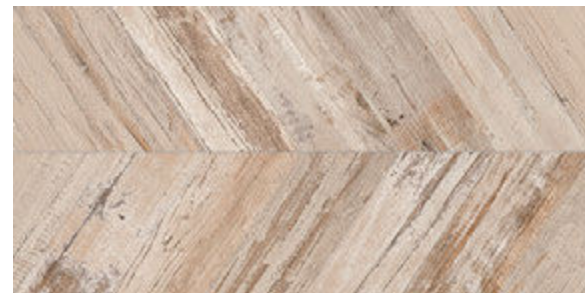

Spiga Tribeca Miel 45x90 / 17,7"x35,5" **GF-20512B**



Spiga Tribeca Mix 45x90 / 17,7"x35,5" **GF-20512B**



Tribeca Wall Mix  
32x62,5 / 12,6"x24,6" **GF-20355D**

DESARROLLO GRÁFICO  
GRAPHIC DEVELOPMENT  
DÉVELOPPEMENT GRAPHIQUE  
GRAFISCHE VIELFALT  
ГРАФИЧЕСКОЕ РАЗВИТИЕ

20x120 / 36 patterns      15x90 / 36 patterns      20,2x66,2 / 40 patterns      WALL 32x62,5 / 8 patterns      SPIGA45x90 / 10 patterns

PACKING LIST

FORMATO SIZE	ESPESOR THICKNESS	ARTÍCULO ARTICLE	PZS / CJ PCS / BOX	M2 / CJ SQM / BOX	CJ / PAL BOX / PAL	M2 / PAL SQM / PAL	KG / PZA KG / PIECE	KG / CJ KG / BOX	KG / M2 KG / SQM	KG / PAL KG / PAL
20x120	10,5	TRIBECA	5	1,2	36	43,2	5,4	27,5	22,9	989
15x90	10,0	TRIBECA / TRIBECA ANTISLIP	8	1,08	48	51,84	3,1	25,2	23,3	1209
20,2x66,2	9,3	TRIBECA / TRIBECA ANTISLIP	9	1,2	48	57,6	2,7	24,9	20,8	1195
32x62,5	9,0	TRIBECA WALL	5	1	48	48	3,9	19,9	19,9	955
45x90	10,0	SPIGA TRIBECA	3	1,22	30	36,6	8,9	27,1	22,2	813
8x45	9,0	ROD. N TRIBECA	26	0,94	60	1560 PZS	0,6	15,6	16,6	936

Se recomienda la utilización de una junta de colocación mínima de 1,5 mm. En colocaciones trabadas siempre es necesario un trabado no superior a un 15% del lado largo de la pieza.  
We recommend the use of minimum joint ( aprox. 1,5 mm ). We recommend that the joints are laid in staggered format with the maximum of the joints to be laid 15% of the lenght.  
Il est nécessaire d'utiliser un joint de pose minimum ( environ 1,5 mm ). Pour les poses à joints croisés il est toujours nécessaire de procéder à un croisement qui ne soit pas supérieur à 15% du côté long de la pièce.  
Die Fuge muss mindestens 1,5 mm betragen. Bei Verlegung im versetzten Verband, empfehlen wir die aneinanderliegenden Fliesen nicht mehr als 15% zu versetzen.  
Рекомендуется использовать минимальное монтажное соединение 1,5 мм. В запертых фитингах замок больше не нужен, чем 15% длинной стороны детали.

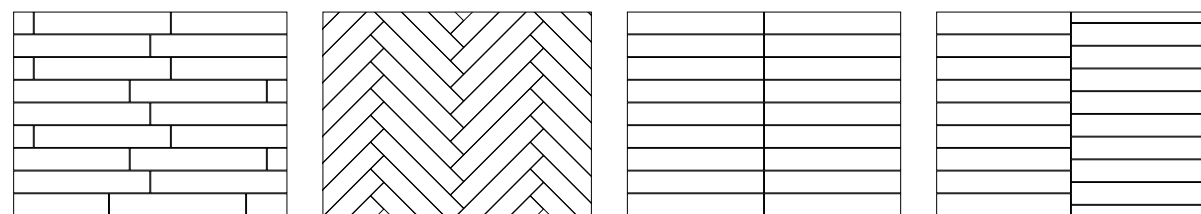

Sugerencias de colocación  
Laying suggestions  
Conseils pour la pose  
Verlegetipps  
Рекомендации по укладке

RODAPÍE / disponible en todos los colores  
BASEBOARD / available in all colours  
PLINTHE / disponible dans toutes les couleurs  
SOCKELFLIESE / in allen Farben lieferbar  
ПЛИНТУС / доступны во всех цветах

PIEZAS ESPECIALES / BAJO PEDIDO, disponible en todos los colores  
SPECIAL PIECES / UNDER ORDER, available in all colours  
PIÈCES SPÉCIALES / SUR DEMANDE, disponible dans toutes les couleurs  
SPEZIALTEILE / AUF ANFRAGE, in allen Farben lieferbar  
СПЕЦИАЛЬНЫЕ ЧАСТИ / ПО ЗАПРОСУ, доступны во всех цветах



GF-20086 Rodapié N 8x45

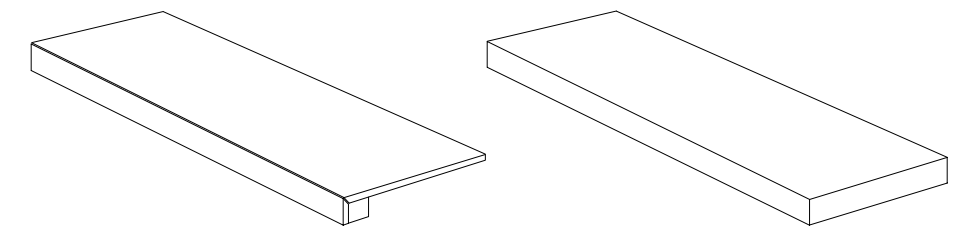

Peldaño Técnico

Peldaño Técnico Escudra



# VANCOUVER

woodessence

MADERA | PORCELÁNICO ESMALTADO  
WOOD | GLAZED PORCELAIN TILES  
BOIS | GRES CERAME EMAILLÉ  
HOLZ | GLASIERTES FEINSTEINZEUG  
ДЕРЕВО | КЕРАМОГРАНИТ ГЛАЗУРОВАННЫЙ

15x90 cm / 5,9"x35,5"  
20,2x66,2 cm / 8"x26,1"  
32x62,5 cm / 12,6"x24,6"



Vancouver Miel 15x90 / 5,9"x35,5"



Vancouver Blanco 15x90 / 5,9"x35,5"



Vancouver Wall Natural 32x62,5 / 12,6"x24,6"

[www.gayafores.es](http://www.gayafores.es)



Vancouver Gris 15x90 / 5,9"x35,5" · Deco Vancouver Gris 15x90 / 5,9"x35,5"



MADERA | PORCELÁNICO ESMALTADO  
WOOD | GLAZED PORCELAIN TILES  
BOIS | GRES CERAME EMAILLÉ  
HOLZ | GLASIERTES FEINSTEINZEUG  
ДЕРЕВО | КЕРАМОГРАНИТ ГЛАЗУРОВАННЫЙ

15x90 cm / 5,9"x35,5"  
20,2x66,2 cm / 8"x26,1"  
32x62,5 cm / 12,6"x24,6"



Vancouver Miel 15x90 / 5,9"x35,5" · Vancouver Antislip Miel 15x90 / 5,9"x35,5" **CLASE 3 / R12**



Vancouver Antislip Gris 15x90 / 5,9"x35,5" **CLASE 3 / R12**



Vancouver Wall Blanco 32x62,5 / 12,6"x24,6"  
Sahara Blanco 32x62,5 / 12,6"x24,6"

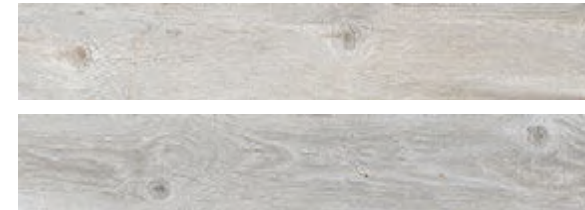

Vancouver Antislip Blanco **CLASE 3 / R12**  
15x90 / 5,9"x35,5"  
Vancouver Blanco 15x90 / 5,9"x35,5"

**GF-20513E**

**GF-20513B**



Deco Vancouver Blanco 15x90 / 5,9"x35,5"

**GF-20513D**



Vancouver Antislip Miel **CLASE 3 / R12**  
15x90 / 5,9"x35,5"  
Vancouver Miel 15x90 / 5,9"x35,5"

**GF-20513E**

**GF-20513B**



Deco Vancouver Miel 15x90 / 5,9"x35,5"

**GF-20513D**



Vancouver Wall Blanco  
32x62,5 / 12,6"x24,6"

**GF-20355D**



Vancouver Wall Miel  
32x62,5 / 12,6"x24,6"

**GF-20355D**



Vancouver Antislip Gris **CLASE 3 / R12**  
15x90 / 5,9"x35,5"  
Vancouver Gris 15x90 / 5,9"x35,5"

**GF-20513E**

**GF-20513B**



Deco Vancouver Gris 15x90 / 5,9"x35,5"

**GF-20513D**



Vancouver Antislip Natural **CLASE 3 / R12**  
15x90 / 5,9"x35,5"  
Vancouver Natural 15x90 / 5,9"x35,5"

**GF-20513E**

**GF-20513B**



Deco Vancouver Natural 15x90 / 5,9"x35,5"

**GF-20513D**



Vancouver Wall Gris  
32x62,5 / 12,6"x24,6"

**GF-20355D**



Vancouver Wall Natural  
32x62,5 / 12,6"x24,6"

**GF-20355D**



MADERA | PORCELÁNICO ESMALTADO  
WOOD | GLAZED PORCELAIN TILES  
BOIS | GRES CERAME EMAILLÉ  
HOLZ | GLASIERTES FEINSTEINZEUG  
ДЕРЕВО | КЕРАМОГРАНИТ ГЛАЗУРОВАННЫЙ

15x90 cm / 5,9"x35,5"  
20,2x66,2 cm / 8"x26,1"  
32x62,5 cm / 12,6"x24,6"

CARACTERÍSTICAS TÉCNICAS  
TECHNICAL DATA  
CARACTÉRISTIQUES TECHNIQUES  
TECHNISCHE CHARAKTERISTIKEN  
ТЕХНИЧЕСКАЯ ХАРАКТЕРИСТИКА



Vancouver Antislip Blanco **GF-20411E**  
20,2x66,2 / 8"x26,1" **CLASE 3 / R12**  
Vancouver Blanco 20,2x66,2 / 8"x26,1" **GF-20411B**



Vancouver Antislip Gris **GF-20411E**  
20,2x66,2 / 8"x26,1" **CLASE 3 / R12**  
Vancouver Gris 20,2x66,2 / 8"x26,1" **GF-20411B**



Deco Vancouver Blanco **GF-20411D**  
20,2x66,2 / 8"x26,1"



Deco Vancouver Gris **GF-20411D**  
20,2x66,2 / 8"x26,1"



Vancouver Antislip Miel **GF-20411E**  
20,2x66,2 / 8"x26,1" **CLASE 3 / R12**  
Vancouver Miel 20,2x66,2 / 8"x26,1" **GF-20411B**



Vancouver Antislip Natural **GF-20411E**  
20,2x66,2 / 8"x26,1" **CLASE 3 / R12**  
Vancouver Natural 20,2x66,2 / 8"x26,1" **GF-20411B**



Deco Vancouver Miel **GF-20411D**  
20,2x66,2 / 8"x26,1"



Deco Vancouver Natural **GF-20411D**  
20,2x66,2 / 8"x26,1"

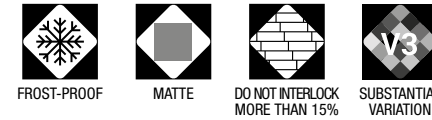

COLOR COLOUR	FLEXIÓN BENDING ISO-10545-4	DUREZA HARDNESS MOHS/EN-101	ABRASIÓN-PEI ABRASION-PEI ISO-10545-7	CUARTEO CRAZING ISO-10545-11	RESISTENCIA AL ATAQUE QUÍMICO CHEMICAL ATTACK RESISTANCE			ISO-10545-13 ACIDOS/BASES ACIDS/BASES	R. HELADA FROST RESISTANCE ISO-10545-12	DESPLIZAMIENTO SLIP RESISTANCE DIN 51130-R	DESPLIZAMIENTO SLIP RESISTANCE UNE-ENV 12633	DCOF ANSI A137.1	CLASIFICACIÓN GROUP GAYAFORES
					MANCHAS STAINS	AG. LIMPIEZA CLEANING AG.	ADIT. PISCINAS POOL ADDIT.						
VANCOUVER BLANCO	≥ 35	7	IV	CUMPLE	5	A	A	LA/HA	CUMPLE	R-9	C1	0,42 ≤ DCOF < 0,60	D+
VANCOUVER ANTISLIP BLANCO	≥ 35	8	IV	CUMPLE	5	A	A	LA/HA	CUMPLE	R-12	C3	DCOF ≥ 0,60	E
VANCOUVER WALL BLANCO	≥ 35	7	-	CUMPLE	5	A	A	LA/HA	CUMPLE	-	-	-	W
DECO VANCOUVER BLANCO	≥ 35	7	IV	CUMPLE	5	A	A	LA/HA	CUMPLE	R-9	C1	0,42 ≤ DCOF < 0,60	D+
VANCOUVER GRIS	≥ 35	7	III	CUMPLE	5	A	A	LA/HA	CUMPLE	R-9	C1	0,42 ≤ DCOF < 0,60	D+
VANCOUVER ANTISLIP GRIS	≥ 35	8	III	CUMPLE	5	A	A	LA/HA	CUMPLE	R-12	C3	DCOF ≥ 0,60	E
VANCOUVER WALL GRIS	≥ 35	7	-	CUMPLE	5	A	A	LA/HA	CUMPLE	-	-	-	W
DECO VANCOUVER GRIS	≥ 35	7	III	CUMPLE	5	A	A	LA/HA	CUMPLE	R-9	C1	0,42 ≤ DCOF < 0,60	D+
VANCOUVER MIEL	≥ 35	7	III	CUMPLE	5	A	A	LA/HA	CUMPLE	R-9	C1	0,42 ≤ DCOF < 0,60	D+
VANCOUVER ANTISLIP MIEL	≥ 35	8	III	CUMPLE	5	A	A	LA/HA	CUMPLE	R-12	C3	DCOF ≥ 0,60	E
VANCOUVER WALL MIEL	≥ 35	7	-	CUMPLE	5	A	A	LA/HA	CUMPLE	-	-	-	W
DECO VANCOUVER MIEL	≥ 35	7	III	CUMPLE	5	A	A	LA/HA	CUMPLE	R-9	C1	0,42 ≤ DCOF < 0,60	D+
VANCOUVER NATURAL	≥ 35	7	III	CUMPLE	5	A	A	LA/HA	CUMPLE	R-9	C1	0,42 ≤ DCOF < 0,60	D
VANCOUVER ANTISLIP NATURAL	≥ 35	8	III	CUMPLE	5	A	A	LA/HA	CUMPLE	R-12	C3	DCOF ≥ 0,60	E
VANCOUVER WALL NATURAL	≥ 35	7	-	CUMPLE	5	A	A	LA/HA	CUMPLE	-	-	-	W
DECO VANCOUVER NATURAL	≥ 35	7	III	CUMPLE	5	A	A	LA/HA	CUMPLE	R-9	C1	0,42 ≤ DCOF < 0,60	D

DESARROLLO GRÁFICO  
GRAPHIC DEVELOPMENT  
DÉVELOPPEMENT GRAPHIQUE  
GRAFISCHE VIELFALT  
ГРАФИЧЕСКОЕ РАЗВИТИЕ

15x90 / 30 patterns      DECO 15x90 / 30 patterns      20,2x66,2 / 40 patterns      DECO 20,2x66,2 / 40 patterns      WALL 32x62,5 / 8 patterns

PACKING LIST

FORMATO SIZE	ESPESOR THICKNESS	ARTÍCULO ARTICLE	PZS / CJ PCS / BOX	M2 / CJ SQM / BOX	CJ / PAL BOX / PAL	M2 / PAL SQM / PAL	KG / PZA KG / PIECE	KG / CJ KG / BOX	KG / M2 KG / SQM	KG / PAL KG / PAL
15x90	10,0	VANCOUVER / VANCOUVER ANTISLIP / DECO VANCOUVER	8	1,08	48	51,84	3,1	25,2	23,3	1209
20,2x66,2	9,3	VANCOUVER / VANCOUVER ANTISLIP / DECO VANCOUVER	9	1,2	48	57,6	2,7	24,9	20,8	1195
32x62,5	9,0	VANCOUVER WALL	5	1	48	48	3,9	19,9	19,9	955
8x45	9,0	ROD. N VANCOUVER	26	0,94	60	1560 PZS	0,6	15,6	16,6	936

Se recomienda la utilización de una junta de colocación mínima de 1,5 mm. En colocaciones trabadas siempre es necesario un trabado no superior a un 15% del lado largo de la pieza.  
We recommend the use of minimum joint (aprox. 1,5 mm). We recommend that the joints are laid in staggered format with the maximum of the joints to be laid 15% of the length.  
Il est nécessaire d'utiliser un joint de pose minimum (environ 1,5 mm). Pour les poses à joints croisés il est toujours nécessaire de procéder à un croisement qui ne soit pas supérieur à 15% du côté long de la pièce.  
Die Fuge muss mindestens 1,5 mm betragen. Bei Verlegung im versetzten Verband, empfehlen wir die aneinanderliegenden Fliesen nicht mehr als 15% zu versetzen.  
Рекомендуется использовать минимальное монтажное соединение 1,5 мм. В запертых фитингах замок больше не нужен, чем 15% длинной стороны детали.

RODAPÍE / disponible en todos los colores  
BASEBOARD / available in all colours  
PLINTHE / disponible dans toutes les couleurs  
SOCKELFLIESE / in allen Farben lieferbar  
ПЛИНТУС / доступны во всех цветах

PIEZAS ESPECIALES / BAJO PEDIDO, disponible en todos los colores  
SPECIAL PIECES / UNDER ORDER, available in all colours  
PIÈCES SPÉCIALES / SUR DEMANDE, disponible dans toutes les couleurs  
SPEZIALTEILE / AUF ANFRAGE, in allen Farben lieferbar  
СПЕЦИАЛЬНЫЕ ЧАСТИ / ПО ЗАПРОСУ, доступны во всех цветах

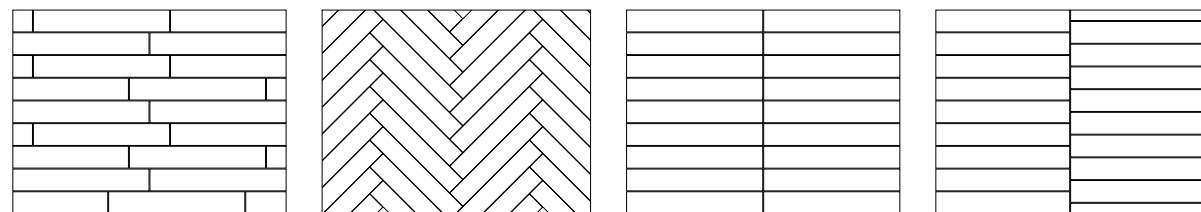

Sugerencias de colocación  
Laying suggestions  
Conseils pour la pose  
Verlegetipps  
Рекомендации по укладке

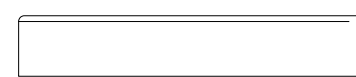

GF-20086 Rodapié N 8x45

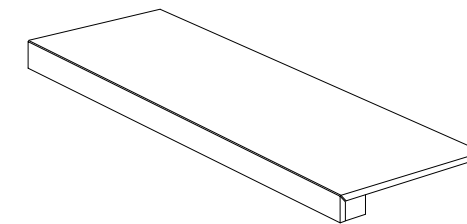

Peldaño Técnico

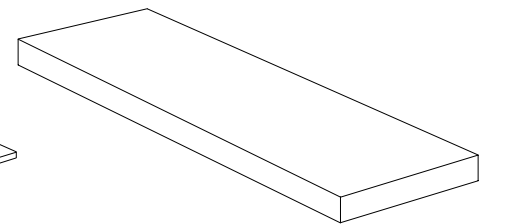

Peldaño Técnico Escuadra



# ORIGEN

woodessence

MADERA | PORCELÁNICO ESMALTADO  
WOOD | GLAZED PORCELAIN TILES  
BOIS | GRES CERAME EMAILLÉ  
HOLZ | GLASIERTES FEINSTEINZEUG  
ДЕРЕВО | КЕРАМОГРАНИТ ГЛАЗУРОВАННЫЙ

15x90 cm / 5,9"x35,5"  
20,2x66,2 cm / 8"x26,1"



Origen Dark 15x90 cm / 5,9"x35,5"



Origen Miel 20,2x66,2 / 8"x26,1" · Deco Origen Miel 20,2x66,2 / 8"x26,1"



Deco Origen Gris 20,2x66,2 / 8"x26,1"  
Origen Gris 20,2x66,2 / 8"x26,1"



Origen Antislip Miel 20,2x66,2 / 8"x26,1" **CLASE 3 / R12**

[www.gayafores.es](http://www.gayafores.es)



MADERA | PORCELÁNICO ESMALTADO  
WOOD | GLAZED PORCELAIN TILES  
BOIS | GRES CERAME EMAILLÉ  
HOLZ | GLASIERTES FEINSTEINZEUG  
ДЕРЕВО | КЕРАМОГРАНИТ ГЛАЗУРОВАННЫЙ

15x90 cm / 5,9"x35,5"  
20,2x66,2 cm / 8"x26,1"



Origen Gris 15x90 / 5,9"x35,5"

GF-20513B



Origen Miel 15x90 / 5,9"x35,5"

GF-20513B



Origen Natural 15x90 / 5,9"x35,5"

GF-20513B



Origen Dark 15x90 / 5,9"x35,5"

GF-20513B



Origen Antislip Gris **CLASE 3 / R12**  
20,2x66,2 / 8"x26,1"

GF-20411E



Origen Gris 20,2x66,2 / 8"x26,1"

GF-20411B



Origen Antislip Miel **CLASE 3 / R12**  
20,2x66,2 / 8"x26,1"

GF-20411E

Origen Miel 20,2x66,2 / 8"x26,1"

GF-20411B



Origen Antislip Natural **CLASE 3 / R12**  
20,2x66,2 / 8"x26,1"

GF-20411E

Origen Natural 20,2x66,2 / 8"x26,1"

GF-20411B



Deco Origen Gris 20,2x66,2 / 8"x26,1"

GF-20411D



Deco Origen Miel 20,2x66,2 / 8"x26,1"

GF-20411D



Deco Origen Natural  
20,2x66,2 / 8"x26,1"

GF-20411D

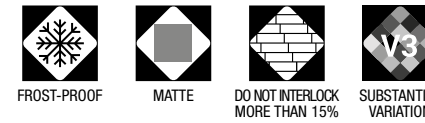

CARACTERÍSTICAS TÉCNICAS  
TECHNICAL DATA  
CARACTÉRISTIQUES TECHNIQUES  
TECHNISCHE CHARAKTERISTIKEN  
ТЕХНИЧЕСКАЯ ХАРАКТЕРИСТИКА

COLOR COLOUR	FLEXIÓN BENDING ISO-10545-4	DUREZA HARDNESS MOHS/EN-101	ABRASIÓN-PEI ABRASION-PEI ISO-10545-7	CUARTEO CRAZING ISO-10545-11	RESISTENCIA AL ATAQUE QUÍMICO CHEMICAL ATTACK RESISTANCE			ISO-10545-13 ÁCIDOS/BASES ACIDS/BASES	R. HELADA FROST RESISTANCE ISO-10545-12	DESPLAZAMIENTO SLIP RESISTANCE DIN 51130-R	DESPLAZAMIENTO SLIP RESISTANCE UNE-ENV 12633	DCOF ANSI A137.1	CLASIFICACIÓN GROUP GAYAFORES
					MANCHAS STAINS	AG. LIMPIEZA CLEANING AG.	ADIT. PISCINAS POOL ADDIT.						
ORIGEN GRIS	≥ 35	7	III	CUMPLE	5	A	A	LA/HA	CUMPLE	R-10	C1	0,42 ≤ DCOF < 0,60	D+
DECO ORIGEN GRIS	≥ 35	7	III	CUMPLE	5	A	A	LA/HA	CUMPLE	R-10	C1	0,42 ≤ DCOF < 0,60	D+
ORIGEN ANTISLIP GRIS	≥ 35	8	III	CUMPLE	5	A	A	LA/HA	CUMPLE	R-12	C3	DCOF ≥ 0,60	E
ORIGEN MIEL	≥ 35	7	IV	CUMPLE	5	A	A	LA/HA	CUMPLE	R-10	C1	0,42 ≤ DCOF < 0,60	D+
DECO ORIGEN MIEL	≥ 35	7	IV	CUMPLE	5	A	A	LA/HA	CUMPLE	R-10	C1	0,42 ≤ DCOF < 0,60	D+
ORIGEN ANTISLIP MIEL	≥ 35	8	IV	CUMPLE	5	A	A	LA/HA	CUMPLE	R-12	C3	DCOF ≥ 0,60	E
ORIGEN NATURAL	≥ 35	7	III	CUMPLE	5	A	A	LA/HA	CUMPLE	R-10	C1	0,42 ≤ DCOF < 0,60	D
DECO ORIGEN NATURAL	≥ 35	7	III	CUMPLE	5	A	A	LA/HA	CUMPLE	R-10	C1	0,42 ≤ DCOF < 0,60	D
ORIGEN ANTISLIP NATURAL	≥ 35	8	III	CUMPLE	5	A	A	LA/HA	CUMPLE	R-12	C3	DCOF ≥ 0,60	E
ORIGEN DARK	≥ 35	7	III	CUMPLE	5	A	A	LA/HA	CUMPLE	R-10	C1	0,42 ≤ DCOF < 0,60	D+

DESARROLLO GRÁFICO  
GRAPHIC DEVELOPMENT  
DÉVELOPPEMENT GRAPHIQUE  
GRAFISCHE VIELFALT  
ГРАФИЧЕСКОЕ РАЗВИТИЕ

15x90 / 51 patterns

20,2x66,2 / 50 patterns

DECO 20,2x66,2 / 50 patterns

PACKING LIST

FORMATO SIZE	ESPESOR THICKNESS	ARTÍCULO ARTICLE	PZS / CJ PCS / BOX	M2 / CJ SQM / BOX	CJ / PAL BOX / PAL	M2 / PAL SQM / PAL	KG / PZA KG / PIECE	KG / CJ KG / BOX	KG / M2 KG / SQM	KG / PAL KG / PAL
15x90	10,0	ORIGEN	8	1,08	48	51,84	3,1	25,2	23,3	1209
20,2x66,2	9,3	ORIGEN / DECO ORIGEN / ORIGEN ANTISLIP	9	1,2	48	57,6	2,7	24,9	20,8	1195
8x45	9,0	ROD. N ORIGEN	26	0,94	60	1560 PZS	0,6	15,6	16,6	936

Se recomienda la utilización de una junta de colocación mínima de 1,5 mm. En colocaciones trabadas siempre es necesario un trabado no superior a un 15% del lado largo de la pieza.  
We recommend the use of minimum joint ( aprox. 1,5 mm ). We recommend that the joints are laid in staggered format with the maximum of the joints to be laid 15% of the length.  
Il est nécessaire d'utiliser un joint de pose minimum ( environ 1,5 mm ). Pour les poses à joints croisés il est toujours nécessaire de procéder à un croisement qui ne soit pas supérieur à 15% du côté long de la pièce.  
Die Fuge muss mindestens 1,5 mm betragen. Bei Verlegung im versetzten Verband, empfehlen wir die aneinanderliegenden Fliesen nicht mehr als 15% zu versetzen.  
Рекомендуется использовать минимальное монтажное соединение 1,5 мм. В запертых фитингах замок больше не нужен, чем 15% длинной стороны детали.

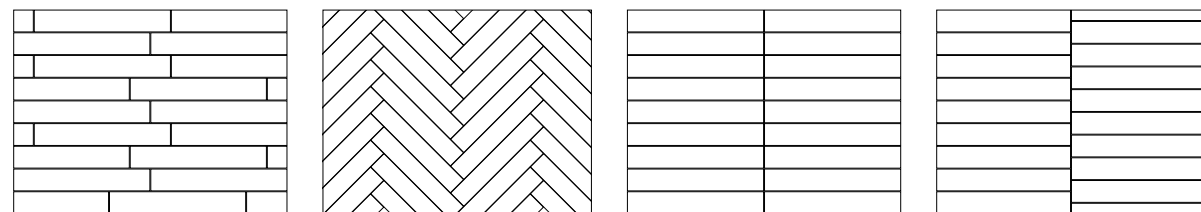

Sugerencias de colocación  
Laying suggestions  
Conseils pour la pose  
Verlegetipps  
Рекомендации по укладке

RODAPIÉ / disponible en todos los colores  
BASEBOARD / available in all colours  
PLINTHE / disponible dans toutes les couleurs  
SOCKELFLIESE / in allen Farben lieferbar  
ПЛИНТУС / доступны во всех цветах

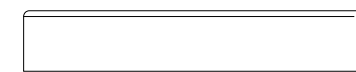

GF-20086 Rodapié N 8x45

PIEZAS ESPECIALES / BAJO PEDIDO, disponible en todos los colores  
SPECIAL PIECES / UNDER ORDER, available in all colours  
PIÈCES SPÉCIALES / SUR DEMANDE, disponible dans toutes les couleurs  
SPEZIALTEILE / AUF ANFRAGE, in allen Farben lieferbar  
СПЕЦИАЛЬНЫЕ ЧАСТИ / ПО ЗАПРОСУ, доступны во всех цветах

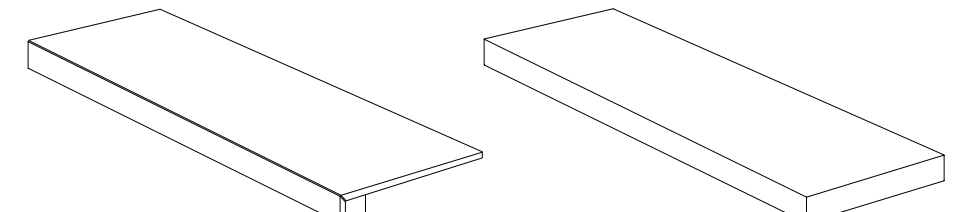

Peldaño Técnico

Peldaño Técnico Escuadra



# AMAZONIA

woodessence

MADERA | PORCELÁNICO ESMALTADO  
WOOD | GLAZED PORCELAIN TILES  
BOIS | GRES CERAME EMAILLÉ  
HOLZ | GLASIERTES FEINSTEINZEUG  
ДЕРЕВО | КЕРАМОГРАНИТ ГЛАЗУРОВАННЫЙ

40,8x66,2 cm / 16,1"x26,1"  
20,2x66,2 cm / 8"x26,1"



Amazonia Pino 40,8x66,2 / 16,1"x26,1" CLASE 3 / R12



Amazonia Roble 40,8x66,2 / 16,1"x26,1" CLASE 3 / R12



Amazonia Teka 40,8x66,2 / 16,1"x26,1" CLASE 3 / R12



Amazonia Nogal 40,8x66,2 / 16,1"x26,1" CLASE 3 / R12



MADERA | PORCELÁNICO ESMALTADO  
WOOD | GLAZED PORCELAIN TILES  
BOIS | GRES CERAME EMAILLÉ  
HOLZ | GLASIERTES FEINSTEINZEUG  
ДЕРЕВО | КЕРАМОГРАНИТ ГЛАЗУРОВАННЫЙ

40,8x66,2 cm / 16,1"x26,1"  
20,2x66,2 cm / 8"x26,1"

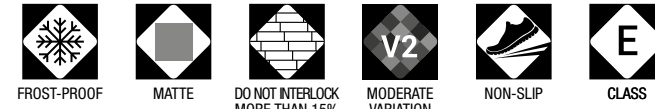

CARACTERÍSTICAS TÉCNICAS  
TECHNICAL DATA  
CARACTÉRISTIQUES TECHNIQUES  
TECHNISCHE CHARAKTERISTIKEN  
ТЕХНИЧЕСКАЯ ХАРАКТЕРИСТИКА



Amazonia Pino **CLASE 3 / R12** **GF-20296B**  
40,8x66,2 / 16,1"x26,1"



Amazonia Roble **CLASE 3 / R12** **GF-20296B**  
40,8x66,2 / 16,1"x26,1"



Amazonia Natural **CLASE 3 / R12** **GF-20296B**  
40,8x66,2 / 16,1"x26,1"



Amazonia Pino **CLASE 3 / R12** **GF-20411B**  
20,2x66,2 / 8"x26,1"

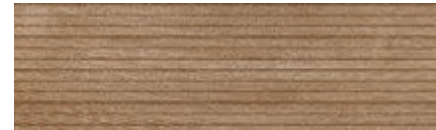

Amazonia Roble **CLASE 3 / R12** **GF-20411B**  
20,2x66,2 / 8"x26,1"



Amazonia Natural **CLASE 3 / R12** **GF-20411B**  
20,2x66,2 / 8"x26,1"

COLOR COLOUR	FLEXIÓN BENDING ISO-10545-4	DUREZA HARDNESS MOHS/EN-101	ABRASIÓN-PEI ABRASION-PEI ISO-10545-7	CUARTEO CRAZING ISO-10545-11	RESISTENCIA AL ATAQUE QUÍMICO CHEMICAL ATTACK RESISTANCE			ISO-10545-13 ÁCIDOS/BASES ACIDS/BASES	R. HELADA FROST RESISTANCE ISO-10545-12	DESGLIZAMIENTO SLIP RESISTANCE DIN 51130-R	DESGLIZAMIENTO SLIP RESISTANCE UNE-ENV 12633	DCOF ANSI A137.1	CLASIFICACIÓN GROUP GAYAFORES
					MANCHAS STAINS	AG. LIMPIEZA CLEANING AG.	ADIT. PISCINAS POOL ADDIT.						
AMAZONIA PINO	≥ 35	7	IV	CUMPLE	5	A	A	LA/HA	CUMPLE	R-12	C3	DCOF ≥ 0,60	E
AMAZONIA NATURAL	≥ 35	7	III	CUMPLE	5	A	A	LA/HA	CUMPLE	R-12	C3	DCOF ≥ 0,60	E
AMAZONIA ROBLE	≥ 35	7	III	CUMPLE	5	A	A	LA/HA	CUMPLE	R-12	C3	DCOF ≥ 0,60	E
AMAZONIA NOGAL	≥ 35	7	II	CUMPLE	5	A	A	LA/HA	CUMPLE	R-12	C3	DCOF ≥ 0,60	E
AMAZONIA TEKA	≥ 35	7	II	CUMPLE	5	A	A	LA/HA	CUMPLE	R-12	C3	DCOF ≥ 0,60	E

DESARROLLO GRÁFICO  
GRAPHIC DEVELOPMENT  
DÉVELOPPEMENT GRAPHIQUE  
GRAFISCHE VIELFALT  
ГРАФИЧЕСКОЕ РАЗВИТИЕ

40,8x66,2 / 10 patterns

20,2x66,2 / 20 patterns

PACKING LIST

FORMATO SIZE	ESPESOR THICKNESS	ARTÍCULO ARTICLE	PZS / CJ PCS / BOX	M2 / CJ SQM / BOX	CJ / PAL BOX / PAL	M2 / PAL SQM / PAL	KG / PZA KG / PIECE	KG / CJ KG / BOX	KG / M2 KG / SQM	KG / PAL KG / PAL
40,8x66,2	9,6	AMAZONIA	4	1,08	48	51,84	5,3	21,7	20,1	1042
20,2x66,2	9,6	AMAZONIA	9	1,2	48	57,6	2,7	24,9	20,8	1195

PIEZAS ESPECIALES / BAJO PEDIDO, disponible en todos los colores  
SPECIAL PIECES / UNDER ORDER, available in all colours  
PIÈCES SPÉCIALES / SUR DEMANDE, disponible dans toutes les couleurs  
SPEZIALTEILE / AUF ANFRAGE, in allen Farben lieferbar  
СПЕЦИАЛЬНЫЕ ЧАСТИ / ПО ЗАПРОСУ, доступны во всех цветах



Amazonia Nogal **CLASE 3 / R12** **GF-20296B**  
40,8x66,2 / 16,1"x26,1"

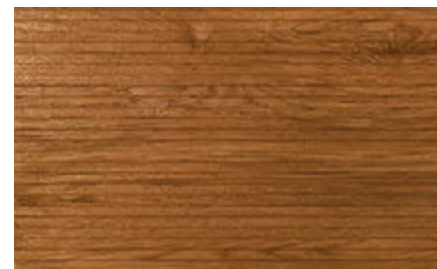

Amazonia Teka **CLASE 3 / R12** **GF-20296B**  
40,8x66,2 / 16,1"x26,1"



Amazonia Nogal **CLASE 3 / R12** **GF-20411B**  
20,2x66,2 / 8"x26,1"



Amazonia Teka **CLASE 3 / R12** **GF-20411B**  
20,2x66,2 / 8"x26,1"

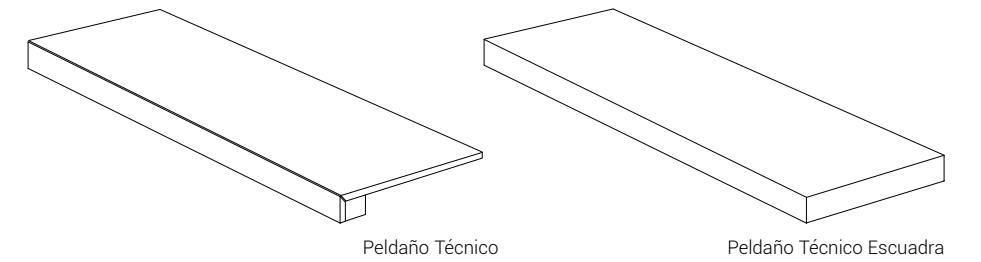

Se recomienda la utilización de una junta de colocación mínima de 1,5 mm. En colocaciones trabadas siempre es necesario un trabado no superior a un 15% del lado largo de la pieza.  
We recommend the use of minimum joint (aprox. 1,5 mm). We recommend that the joints are laid in staggered format with the maximum of the joints to be laid 15% of the length.  
Il est nécessaire d'utiliser un joint de pose minimum (environ 1,5 mm). Pour les poses à joints croisés il est toujours nécessaire de procéder à un croisement qui ne soit pas supérieur à 15% du côté long de la pièce.  
Die Fuge muss mindestens 1,5 mm betragen. Bei Verlegung im versetzten Verband, empfehlen wir die aneinanderliegenden Fliesen nicht mehr als 15% zu versetzen.  
Рекомендуется использовать минимальное монтажное соединение 1,5 мм. В запертых фитингах замок больше не нужен, чем 15% длиной стороны детали.

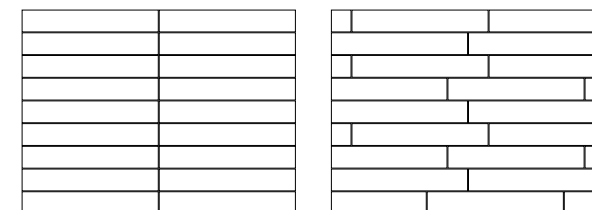

Sugerencias de colocación  
Laying suggestions  
Conseils pour la pose  
Verlegertipps  
Рекомендации по укладке



COLECCIÓN | COLLECTION | COLLECTION | KOLLEKTION | КОЛЛЕКЦИЯ

cotto**essence**



220 COTTAGE

226 BROOKLYN

230 RUSTIC



# COTTAGE

cottoessence



Cottage Natural 33,15x33,15 / 13,1"x13,1" · Taco Deco Cottage Natural 16,5x16,5 / 6,5"x6,5"

COTTO | PORCELÁNICO ESMALTADO  
COTTO | GLAZED PORCELAIN TILES  
COTTO | GRES CERAME EMAILLÉ  
COTTO | GLASIERTES FEINSTEINZEUG  
COTTO | КЕРАМОГРАНИТ ГЛАЗУРОВАННЫЙ

33,15x33,15 cm / 13,1"x13,1"  
16,5x16,5 cm / 6,5"x6,5"



Cottage Almond 33,15x33,15 / 13,1"x13,1" · Taco Deco Cottage Almond 16,5x16,5 / 6,5"x6,5"



Cottage Greige 33,15x33,15 / 13,1"x13,1"  
Taco Deco Cottage Greige 16,5x16,5 / 6,5"x6,5"  
Deco Core Greige 32x62,5 / 12,6"x24,6"  
Listelo Core Greige 3,2x32 / 1,3"x12,6"  
Rect. Core Greige 59,1x119,1 / 23,3"x46,9"

[www.gayafores.es](http://www.gayafores.es)



Rect. Core Grey 59,1x119,1 / 23,3"x46,9" · Cottage Antislip Grey 33,15x33,15 / 13,1"x13,1" **CLASE 3 / R12**  
Cottage Grey 33,15x33,15 / 13,1"x13,1" · Taco Deco Cottage Grey 16,5x16,5 / 6,5"x6,5"



COTTO | PORCELÁNICO ESMALTADO  
COTTO | GLAZED PORCELAIN TILES  
COTTO | GRES CERAME EMAILLÉ  
COTTO | GLASIERTES FEINSTEINZEUG  
КОТТО | КЕРАМОГРАНИТ ГЛАЗУРОВАННЫЙ

33,15x33,15 cm / 13,1"x13,1"  
16,5x16,5 cm / 6,5"x6,5"



Rect. Core Grey 59,1x119,1 / 23,3"x46,9" · Taco Deco Cottage Grey 16,5x16,5 / 6,5"x6,5" · Cottage Grey 33,15x33,15 / 13,1"x13,1"



Cottage Almond 33,15x33,15 / 13,1"x13,1" · Taco Deco Cottage Almond 16,5x16,5 / 6,5"x6,5" · Deco Core Almond 32x62,5 / 12,6"x24,6" · Listelo Core Almond 3,2x32 / 1,3"x12,6"



Cottage Greige 33,15x33,15 / 13,1"x13,1" · Taco Deco Cottage Greige 16,5x16,5 / 6,5"x6,5"



Cottage Natural 33,15x33,15 / 13,1"x13,1"  
Taco Deco Cottage Natural 16,5x16,5 / 6,5"x6,5"  
Deco Core Natural 32x62,5 / 12,6"x24,6"  
Listelo Core Natural 3,2x32 / 1,3"x12,6"  
Rect. Core Natural 59,1x119,1 / 23,3"x46,9"



COTTO | PORCELÁNICO ESMALTADO  
COTTO | GLAZED PORCELAIN TILES  
COTTO | GRES CERAME EMAILLÉ  
COTTO | GLASIERTES FEINSTEINZEUG  
COTTO | КЕРАМОГРАНИТ ГЛАЗУРОВАННЫЙ

33,15x33,15 cm / 13,1"x13,1"  
16,5x16,5 cm / 6,5"x6,5"

CARACTERÍSTICAS TÉCNICAS  
TECHNICAL DATA  
CARACTÉRISTIQUES TECHNIQUES  
TECHNISCHE CHARAKTERISTIKEN  
ТЕХНИЧЕСКАЯ ХАРАКТЕРИСТИКА

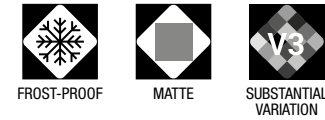

COLOR COLOUR	FLEXIÓN BENDING ISO-10545-4	DUREZA HARDNESS MOHS/EN-101	ABRASIÓN-PEI ABRASION-PEI ISO-10545-7	CUARTEO CRAZING ISO-10545-11	RESISTENCIA AL ATAQUE QUÍMICO CHEMICAL ATTACK RESISTANCE			ISO-10545-13 ÁCIDOS/BASES ACIDS/BASES	R. HELADA FROST RESISTANCE ISO-10545-12	DESPLIZAMIENTO SLIP RESISTANCE DIN 51130-R	DESPLIZAMIENTO SLIP RESISTANCE UNE-ENV 12633	DCOF ANSI A137.1	CLASIFICACIÓN GROUP GAYAFORES
					MANCHAS STAINS	AG. LIMPIEZA CLEANING AG.	ADIT. PISCINAS POOL ADDIT.						
COTTAGE ALMOND	≥ 35	7	IV	CUMPLE	5	A	A	LA/HA	CUMPLE	R-9	C1	0,42 ≤ DCOF < 0,60	D+
COTTAGE ANTISLIP ALMOND	≥ 35	8	IV	CUMPLE	5	A	A	LA/HA	CUMPLE	R-12	C3	DCOF ≥ 0,60	E
DECO COTTAGE ALMOND	≥ 35	7	IV	CUMPLE	5	A	A	LA/HA	CUMPLE	R-9	C1	0,42 ≤ DCOF < 0,60	D+
COTTAGE GREIGE	≥ 35	7	IV	CUMPLE	5	A	A	LA/HA	CUMPLE	R-9	C1	0,42 ≤ DCOF < 0,60	D+
COTTAGE ANTISLIP GREIGE	≥ 35	8	IV	CUMPLE	5	A	A	LA/HA	CUMPLE	R-12	C3	DCOF ≥ 0,60	E
DECO COTTAGE GREIGE	≥ 35	7	IV	CUMPLE	5	A	A	LA/HA	CUMPLE	R-9	C1	0,42 ≤ DCOF < 0,60	D+
COTTAGE GREY	≥ 35	7	IV	CUMPLE	5	A	A	LA/HA	CUMPLE	R-9	C1	0,42 ≤ DCOF < 0,60	D+
COTTAGE ANTISLIP GREY	≥ 35	8	IV	CUMPLE	5	A	A	LA/HA	CUMPLE	R-12	C3	DCOF ≥ 0,60	E
DECO COTTAGE GREY	≥ 35	7	IV	CUMPLE	5	A	A	LA/HA	CUMPLE	R-9	C1	0,42 ≤ DCOF < 0,60	D+
COTTAGE NATURAL	≥ 35	7	IV	CUMPLE	5	A	A	LA/HA	CUMPLE	R-9	C1	0,42 ≤ DCOF < 0,60	D+
COTTAGE ANTISLIP NATURAL	≥ 35	8	IV	CUMPLE	5	A	A	LA/HA	CUMPLE	R-12	C3	DCOF ≥ 0,60	E
DECO COTTAGE NATURAL	≥ 35	7	IV	CUMPLE	5	A	A	LA/HA	CUMPLE	R-9	C1	0,42 ≤ DCOF < 0,60	D+

DESARROLLO GRÁFICO  
GRAPHIC DEVELOPMENT  
DÉVELOPPEMENT GRAPHIQUE  
GRAFISCHE VIELFALT  
ГРАФИЧЕСКОЕ РАЗВИТИЕ

33,15x33,15 / 30 patterns

DECO 33,15x33,15 / 20 patterns

TACO DECO 16,5x16,5 / 80 patterns

PACKING LIST

FORMATO SIZE	ESPEZOR THICKNESS	ARTÍCULO ARTICLE	PZS / CJ PCS / BOX	M2 / CJ SQM / BOX	CJ / PAL BOX / PAL	M2 / PAL SQM / PAL	KG / PZA KG / PIECE	KG / CJ KG / BOX	KG / M2 KG / SQM	KG / PAL KG / PAL
33,15x33,15	7,5	COTTAGE / DECO COTTAGE	12	1,32	48	63,36	1,7	21,3	16,1	1020
16,5x16,5	7,5	TACO DECO COTTAGE	20	0,55	108	59,4	0,4	8,9	16,1	956
8x45	9,0	ROD. N COTTAGE / CORE	26	0,94	60	1560 PZS	0,6	15,6	16,6	936

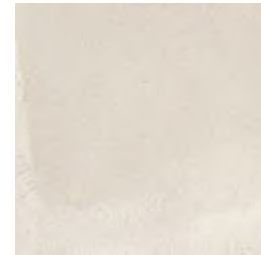

Cottage Antislip **GF-20300X**  
Almond **CLASE 3 / R12**  
33,15x33,15 / 13,1"x13,1"  
Cottage Almond **GF-20300B**  
33,15x33,15 / 13,1"x13,1"



Cottage Antislip **GF-20300X**  
Greige **CLASE 3 / R12**  
33,15x33,15 / 13,1"x13,1"  
Cottage Greige **GF-20300B**  
33,15x33,15 / 13,1"x13,1"

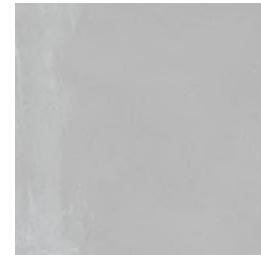

Cottage Antislip **GF-20300X**  
Grey **CLASE 3 / R12**  
33,15x33,15 / 13,1"x13,1"  
Cottage Grey **GF-20300B**  
33,15x33,15 / 13,1"x13,1"

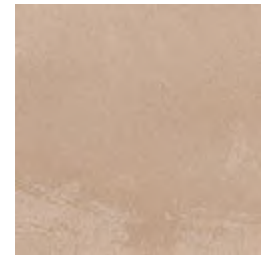

Cottage Antislip **GF-20300X**  
Natural **CLASE 3 / R12**  
33,15x33,15 / 13,1"x13,1"  
Cottage Natural **GF-20300B**  
33,15x33,15 / 13,1"x13,1"



Deco Cottage **GF-20300D**  
Almond  
33,15x33,15 / 13,1"x13,1"



Deco Cottage **GF-20300D**  
Greige  
33,15x33,15 / 13,1"x13,1"



Deco Cottage **GF-20300D**  
Grey  
33,15x33,15 / 13,1"x13,1"



Deco Cottage **GF-20300D**  
Natural  
33,15x33,15 / 13,1"x13,1"



Taco Deco **GF-20305D**  
Cottage Almond  
16,5x16,5 / 6,5"x6,5"

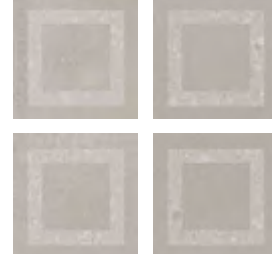

Taco Deco **GF-20305D**  
Cottage Greige  
16,5x16,5 / 6,5"x6,5"

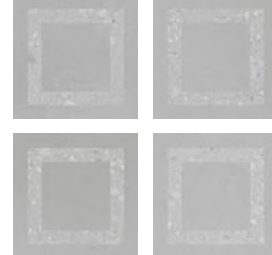

Taco Deco **GF-20305D**  
Cottage Grey  
16,5x16,5 / 6,5"x6,5"

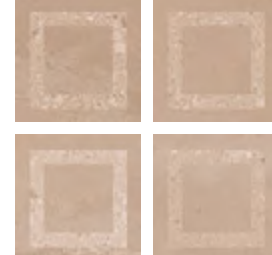

Taco Deco **GF-20305D**  
Cottage Natural  
16,5x16,5 / 6,5"x6,5"

RODAPIÉ / disponible en todos los colores  
BASEBOARD / available in all colours  
PLINTHE / disponible dans toutes les couleurs  
SOCKELFLIESE / in allen Farben lieferbar  
ПЛИНТУС / доступны во всех цветах



GF-20086 Rodapié N 8x45

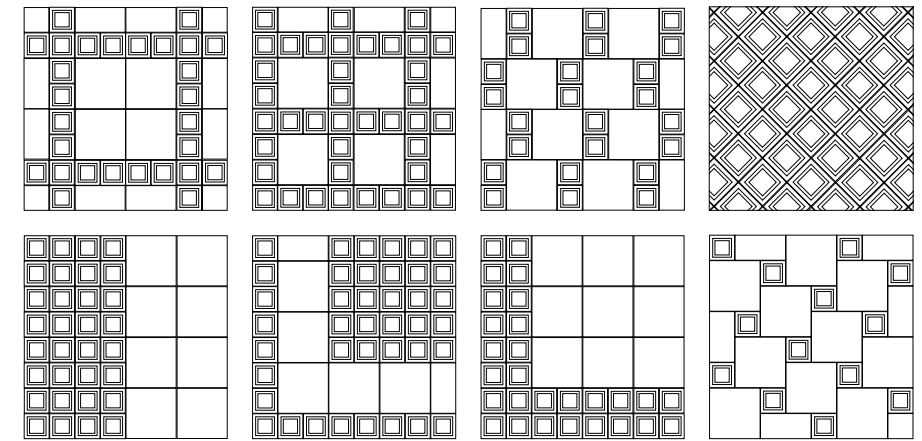

Sugerencias de colocación  
Laying suggestions  
Conseils pour la pose  
Verlegetipps  
Рекомендации по укладке



# BROOKLYN

cottoessence

COTTO | PORCELÁNICO ESMALTADO  
COTTO | GLAZED PORCELAIN TILES  
COTTO | GRES CERAME EMAILLÉ  
COTTO | GLASIERTES FEINSTEINZEUG  
KOTTO | КЕРАМОГРАНИТ ГЛАЗУРОВАННЫЙ

33,15x33,15 cm / 13,1"x13,1"



Brooklyn Greige 33,15x33,15 / 13,1"x13,1" · Deco Brooklyn Greige 33,15x33,15 / 13,1"x13,1" · Brick Brooklyn Greige 11x33,15 / 4,3"x13,1"



Brooklyn Greige 33,15x33,15 / 13,1"x13,1" · Brick Brooklyn Greige 11x33,15 / 4,3"x13,1"



Brooklyn Blanco 33,15x33,15 / 13,1"x13,1"  
Deco Brooklyn Blanco 33,15x33,15 / 13,1"x13,1"  
Brick Brooklyn Natural 11x33,15 / 4,3"x13,1"

[www.gayafores.es](http://www.gayafores.es)



Brooklyn Gris 33,15x33,15 / 13,1"x13,1" · Brick Brooklyn Gris 11x33,15 / 4,3"x13,1"



COTTO | PORCELÁNICO ESMALTADO  
COTTO | GLAZED PORCELAIN TILES  
COTTO | GRES CERAME EMAILLÉ  
COTTO | GLASIERTES FEINSTEINZEUG  
COTTO | КЕРАМОГРАНИТ ГЛАЗУРОВАННЫЙ

33,15x33,15 cm / 13,1"x13,1"

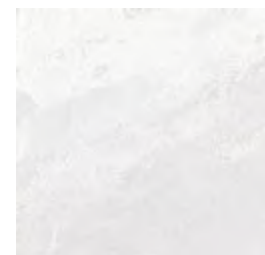

Brooklyn Blanco **GF-20300B**  
33,15x33,15 / 13,1"x13,1"

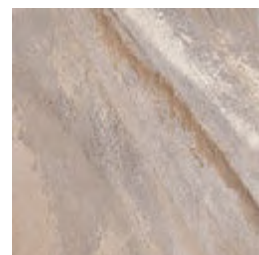

Brooklyn Greige **GF-20300B**  
33,15x33,15 / 13,1"x13,1"

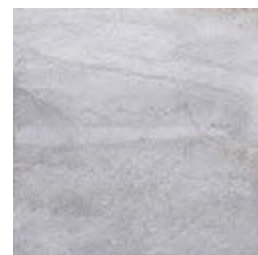

Brooklyn Gris **GF-20300B**  
33,15x33,15 / 13,1"x13,1"

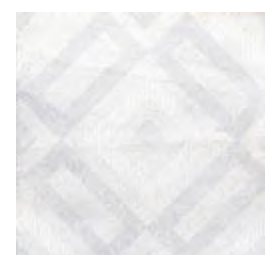

Deco **GF-20300D**  
Brooklyn Blanco  
33,15x33,15 / 13,1"x13,1"



Deco **GF-20300D**  
Brooklyn Greige  
33,15x33,15 / 13,1"x13,1"



Deco **GF-20300D**  
Brooklyn Gris  
33,15x33,15 / 13,1"x13,1"



Mosaico **GF-20045**  
Brooklyn Blanco  
30x30 / 11,8"x11,8"

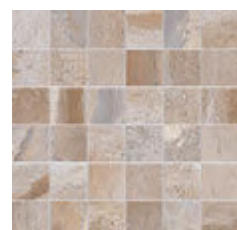

Mosaico **GF-20045**  
Brooklyn Greige  
30x30 / 11,8"x11,8"

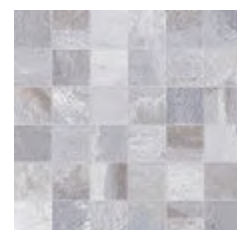

Mosaico **GF-20045**  
Brooklyn Gris  
30x30 / 11,8"x11,8"



Mosaico Deco **GF-20045**  
Brooklyn Blanco  
30x30 / 11,8"x11,8"

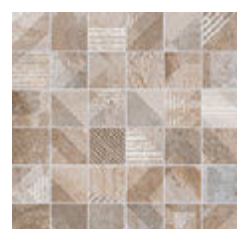

Mosaico Deco **GF-20045**  
Brooklyn Greige  
30x30 / 11,8"x11,8"



Mosaico Deco **GF-20045**  
Brooklyn Gris  
30x30 / 11,8"x11,8"

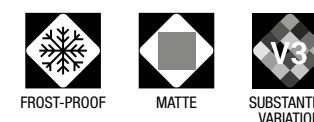

CARACTERÍSTICAS TÉCNICAS  
TECHNICAL DATA  
CARACTÉRISTIQUES TECHNIQUES  
TECHNISCHE CHARAKTERISTIKEN  
ТЕХНИЧЕСКАЯ ХАРАКТЕРИСТИКА

COLOR COLOUR	FLEXIÓN BENDING ISO-10545-4	DUREZA HARDNESS MOHS/EN-101	ABRASIÓN-PEI ABRASION-PEI ISO-10545-7	CUARTEO CRAZING ISO-10545-11	RESISTENCIA AL ATAQUE QUÍMICO CHEMICAL ATTACK RESISTANCE			ISO-10545-13 ÁCIDOS/BASES ACIDS/BASES	R. HELADA FROST RESISTANCE ISO-10545-12	DESIZAMIENTO SLIP RESISTANCE DIN 51130-R	DESIZAMIENTO SLIP RESISTANCE UNE-ENV 12633	DCOF ANSI A137.1	CLASIFICACIÓN GROUP GAYAFORES
					MANCHAS STAINS	AG. LIMPIEZA CLEANING AG.	ADIT. PISCINAS POOL ADDIT.						
BROOKLYN BLANCO	≥ 35	7	IV	CUMPLE	5	A	A	LA/HA	CUMPLE	R-10	C1	0,42 ≤ DCOF < 0,60	D+
DECO BROOKLYN BLANCO	≥ 35	7	IV	CUMPLE	5	A	A	LA/HA	CUMPLE	R-10	C1	0,42 ≤ DCOF < 0,60	D+
BROOKLYN GREIGE	≥ 35	7	IV	CUMPLE	5	A	A	LA/HA	CUMPLE	R-10	C1	0,42 ≤ DCOF < 0,60	D+
DECO BROOKLYN GREIGE	≥ 35	7	IV	CUMPLE	5	A	A	LA/HA	CUMPLE	R-10	C1	0,42 ≤ DCOF < 0,60	D+
BROOKLYN GRIS	≥ 35	7	IV	CUMPLE	5	A	A	LA/HA	CUMPLE	R-10	C1	0,42 ≤ DCOF < 0,60	D+
DECO BROOKLYN GRIS	≥ 35	7	IV	CUMPLE	5	A	A	LA/HA	CUMPLE	R-10	C1	0,42 ≤ DCOF < 0,60	D+

DESARROLLO GRÁFICO  
GRAPHIC DEVELOPMENT  
DÉVELOPPEMENT GRAPHIQUE  
GRAFISCHE VIELFALT  
ГРАФИЧЕСКОЕ РАЗВИТИЕ

33,15x33,15 / 22 patterns

DECO 33,15x33,15 / 21 patterns

PACKING LIST

FORMATO SIZE	ESPESOR THICKNESS	ARTÍCULO ARTICLE	PZS / CJ PCS / BOX	M2 / CJ SQM / BOX	CJ / PAL BOX / PAL	M2 / PAL SQM / PAL	KG / PZA KG / PIECE	KG / CJ KG / BOX	KG / M2 KG / SQM	KG / PAL KG / PAL
33,15x33,15	7,5	BROOKLYN / DECO BROOKLYN	12	1,32	48	63,36	1,7	21,3	16,1	1020
30x30	7,5	MOSAICO BROOKLYN / MOSAICO DECO BROOKLYN	7	0,63	36	252 PZS.	1,40	11,5	21,2	413



# RUSTIC

cottoessence



Rustic Natura 33,15x33,15 / 13,1"x13,1" · Heritage Mix 33,15x33,15 / 13,1"x13,1"

COTTO | PORCELÁNICO ESMALTADO  
COTTO | GLAZED PORCELAIN TILES  
COTTO | GRES CERAME EMAILLÉ  
COTTO | GLASIERTES FEINSTEINZEUG  
КОТТО | КЕРАМОГРАНИТ ГЛАЗУРОВАННЫЙ

33,15x33,15 cm / 13,1"x13,1"  
16,5x33,15 cm / 6,5" x 13,1"



Rustic Crema 33,15x33,15 / 13,1"x13,1" · Rustic Antislip Crema 33,15x33,15 / 13,1"x13,1" **CLASE 3 / R11**



Rustic Antislip Gris 33,15x33,15 / 13,1"x13,1" **CLASE 3 / R11**  
Rustic Gris 33,15x33,15 / 13,1"x13,1"  
Heritage Grey 33,15x33,15 / 13,1"x13,1"



Rustic Cotto 33,15x33,15 / 13,1"x13,1" · Rustic Antislip Cotto 33,15x33,15 / 13,1"x13,1" **CLASE 3 / R11**

[www.gayafores.es](http://www.gayafores.es)



COTTO | PORCELÁNICO ESMALTADO  
COTTO | GLAZED PORCELAIN TILES  
COTTO | GRES CERAME EMAILLÉ  
COTTO | GLASIERTES FEINSTEINZEUG  
COTTO | КЕРАМОГРАНИТ ГЛАЗУРОВАННЫЙ

33,15x33,15 cm / 13,1"x13,1"  
16,5x33,15 cm / 6,5" x 13,1"

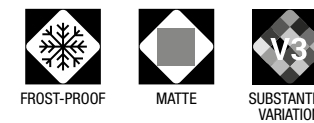

CARACTERÍSTICAS TÉCNICAS  
TECHNICAL DATA  
CARACTÉRISTIQUES TECHNIQUES  
TECHNISCHE CHARAKTERISTIKEN  
ТЕХНИЧЕСКАЯ ХАРАКТЕРИСТИКА



Rustic Antislip **GF-20300X**  
Crema **CLASE 3 / R11**  
33,15x33,15 / 13,1"x13,1"  
Rustic Crema **GF-20300B**  
33,15x33,15 / 13,1"x13,1"



Rustic Antislip **GF-20300X**  
Natura **CLASE 3 / R11**  
33,15x33,15 / 13,1"x13,1"  
Rustic Natura **GF-20300B**  
33,15x33,15 / 13,1"x13,1"



Listelo **GF-20306B**  
Rustic Crema  
16,5x33,15 / 6,5"x13,1"



Listelo **GF-20306B**  
Rustic Natura  
16,5x33,15 / 6,5"x13,1"



Rustic Antislip **GF-20300X**  
Gris **CLASE 3 / R11**  
33,15x33,15 / 13,1"x13,1"  
Rustic Gris **GF-20300B**  
33,15x33,15 / 13,1"x13,1"

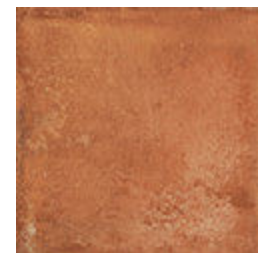

Rustic Antislip **GF-20300X**  
Cotto **CLASE 3 / R11**  
33,15x33,15 / 13,1"x13,1"  
Rustic Cotto **GF-20300B**  
33,15x33,15 / 13,1"x13,1"



Listelo **GF-20306B**  
Rustic Gris  
16,5x33,15 / 6,5"x13,1"



Listelo **GF-20306B**  
Rustic Cotto  
16,5x33,15 / 6,5"x13,1"

COLOR COLOUR	FLEXIÓN BENDING ISO-10545-4	DUREZA HARDNESS MOHS/EN-101	ABRASIÓN-PEI ABRASION-PEI ISO-10545-7	CUARTEO CRAZING ISO-10545-11	RESISTENCIA AL ATAQUE QUÍMICO CHEMICAL ATTACK RESISTANCE			ISO-10545-13 ACIDOS/BASES ACIDS/BASES	R. HELADA FROST RESISTANCE ISO-10545-12	DESGLIZAMIENTO SLIP RESISTANCE DIN 51130-R	DESGLIZAMIENTO SLIP RESISTANCE UNE-ENV 12633	DCOF ANSI A137.1	CLASIFICACIÓN GROUP GAYAFORES
					MANCHAS STAINS	AG. LIMPIEZA CLEANING AG.	ADIT. PISCINAS POOL ADDIT.						
RUSTIC CREMA	≥ 35	6	IV	CUMPLE	5	A	A	LA/HA	CUMPLE	R-9	C1	0,42 ≤ DCOF < 0,60	D
RUSTIC ANTISLIP CREMA	≥ 35	8	IV	CUMPLE	5	A	A	LA/HA	CUMPLE	R-11	C3	DCOF ≥ 0,60	E
RUSTIC NATURA	≥ 35	6	III	CUMPLE	5	A	A	LA/HA	CUMPLE	R-9	C1	0,42 ≤ DCOF < 0,60	D
RUSTIC ANTISLIP NATURA	≥ 35	8	III	CUMPLE	5	A	A	LA/HA	CUMPLE	R-11	C3	DCOF ≥ 0,60	E
RUSTIC GRIS	≥ 35	6	III	CUMPLE	5	A	A	LA/HA	CUMPLE	R-9	C1	0,42 ≤ DCOF < 0,60	C
RUSTIC ANTISLIP GRIS	≥ 35	8	III	CUMPLE	5	A	A	LA/HA	CUMPLE	R-11	C3	DCOF ≥ 0,60	E
RUSTIC COTTO	≥ 35	6	II	CUMPLE	5	A	A	LA/HA	CUMPLE	R-9	C1	0,42 ≤ DCOF < 0,60	C
RUSTIC ANTISLIP COTTO	≥ 35	8	III	CUMPLE	5	A	A	LA/HA	CUMPLE	R-11	C3	DCOF ≥ 0,60	E

DESARROLLO GRÁFICO  
GRAPHIC DEVELOPMENT  
DÉVELOPPEMENT GRAPHIQUE  
GRAFISCHE VIELFALT  
ГРАФИЧЕСКОЕ РАЗВИТИЕ

33,15x33,15 / 29 patterns

16,5x33,15 / 58 patterns

PACKING LIST

FORMATO SIZE	ESPESOR THICKNESS	ARTÍCULO ARTICLE	PZS / CJ PCS / BOX	M2 / CJ SQM / BOX	CJ / PAL BOX / PAL	M2 / PAL SQM / PAL	KG / PZA KG / PIECE	KG / CJ KG / BOX	KG / M2 KG / SQM	KG / PAL KG / PAL
33,15x33,15	7,5	RUSTIC / RUSTIC ANTISLIP	12	1,32	48	63,36	1,7	21,3	16,1	1020
16,5x33,15	7,5	LISTELO RUSTIC	10	0,55	108	59,08	0,9	8,9	16,1	956
FORMATO SIZE	ESPESOR THICKNESS	ARTÍCULO ARTICLE	PZS / CJ PCS / BOX	CJ / PAL BOX / PAL	PZS / PAL PCS / PAL	KG / CJ KG / BOX	KG / PZA KG / PIECE	KG / PAL KG / PAL		
33,15x33,15	-	PELDAÑO	6	22	132	16,3	2,72	359		
33,15x33,15	-	DOBLE PELDAÑO	2	40	80	6,3	3,15	252		
8x33,15	-	ZANQUIN RUSTIC	15	62	930	10,5	0,7	651		
8x33,15	7,6	ROD. RUSTIC	30	62	1860	12,6	0,4	784		

RODAPIÉ / disponible en todos los colores  
BASEBOARD / available in all colours  
PLINTHE / disponible dans toutes les couleurs  
SOCKELFLIESE / in allen Farben lieferbar  
ПЛИНТУС / доступны во всех цветах

PIEZAS ESPECIALES / BAJO PEDIDO, disponible en todos los colores  
SPECIAL PIECES / UNDER ORDER, available in all colours  
PIÈCES SPÉCIALES / SUR DEMANDE, disponible dans toutes les couleurs  
SPEZIALTEILE / AUF ANFRAGE, in allen Farben lieferbar  
СПЕЦИАЛЬНЫЕ ЧАСТИ / ПО ЗАПРОСУ, доступны во всех цветах



GF-20007 Rodapié N 8x33,15

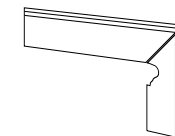

GF-20019 Zanquín Dcho/Izqdo

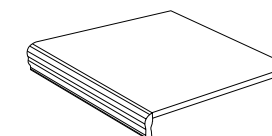

GF-20020 Peldaño

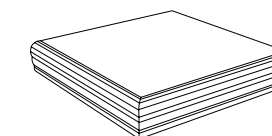

GF-20021 Doble Peldaño

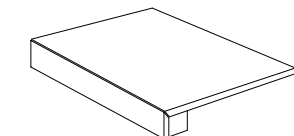

Peldaño Técnico

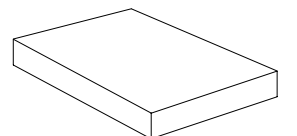

Peldaño Técnico Escuadra



COLECCIÓN | COLLECTION | COLLECTION | KOLLEKTION | КОЛЛЕКЦИЯ

decoessence



- 236 HABANA
- 240 HERBAL
- 244 ALTEA
- 248 GRACE
- 252 MUSA
- 256 NAUTIC
- 260 HERITAGE
- 264 LUMIER
- 268 DELICE
- 272 PANDORA
- 276 NAIROBI
- 280 FUSION
- 284 MELANGE
- 288 VELVET
- 294 BRICK GRADIENT
- 298 BRICK DELTA
- 302 BRICK
- 306 BRICK BROOKLYN
- 310 BRICKBOLD



# HABANA

decoessence

HIDRÁULICO | PORCELÁNICO ESMALTADO  
HYDRAULIC | GLAZED PORCELAIN TILES  
CARREAUX CIMENT | GRES CERAME EMAILLÉ  
ZEMENTFLIESE | GLASIERTES FEINSTEINZEUG  
ГИДРАВЛИКА | КЕРАМОГРАНИТ ГЛАЗУРОВАННЫЙ

33,15x33,15 cm / 13,1"x13,1"  
16,5x16,5 cm / 6,5"x6,5"



Taco Habana Natural 16,5x16,5 / 6,5"x6,5"



Taco Habana Blue 16,5x16,5 / 6,5"x6,5"



Taco Habana Mix 16,5x16,5 / 6,5"x6,5"



Taco Habana Natural 16,5x16,5 / 6,5"x6,5"

[www.gayafores.es](http://www.gayafores.es)



HIDRÁULICO | PORCELÁNICO ESMALTADO  
HYDRAULIC | GLAZED PORCELAIN TILES  
CARREAUX CIMENT | GRES CERAME EMAILLÉ  
ZEMENTFLIESE | GLASIERTES FEINSTEINZEUG  
ГИДРАВЛИКА | КЕРАМОГРАНИТ ГЛАЗУРОВАННЫЙ

33,15x33,15 cm / 13,1"x13,1"  
16,5x16,5 cm / 6,5"x6,5"

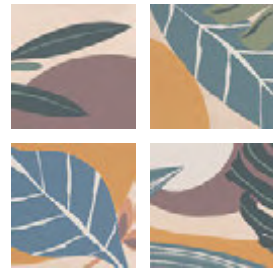

Taco Habana Mix  
GF-20305D  
16,5x16,5 cm / 6,5"x6,5"



Habana Mix GF-20300D  
33,15x33,15 / 13,1"x13,1"

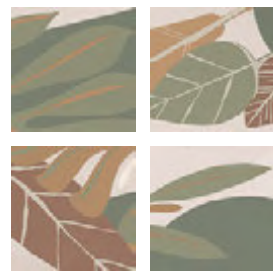

Taco Habana Natural  
GF-20305D  
16,5x16,5 cm / 6,5"x6,5"



Habana Natural GF-20300D  
33,15x33,15 / 13,1"x13,1"

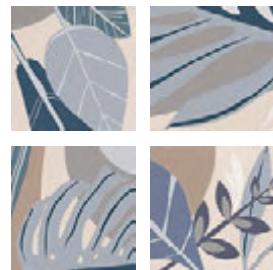

Taco Habana Blue  
GF-20305D  
16,5x16,5 cm / 6,5"x6,5"



Habana Blue GF-20300D  
33,15x33,15 / 13,1"x13,1"



Taco Habana Mix 16,5x16,5 / 6,5"x6,5"



FROST-PROOF



MATTE

CARACTERÍSTICAS TÉCNICAS  
TECHNICAL DATA  
CARACTÉRISTIQUES TECHNIQUES  
TECHNISCHE CHARAKTERISTIKEN  
ТЕХНИЧЕСКАЯ ХАРАКТЕРИСТИКА

COLOR COLOUR	FLEXIÓN BENDING ISO-10545-4	DUREZA HARDNESS MOHS/EN-101	ABRASIÓN-PEI ABRASION-PEI ISO-10545-7	CUARTEO CRAZING ISO-10545-11	RESISTENCIA AL ATAQUE QUÍMICO CHEMICAL ATTACK RESISTANCE			ISO-10545-13 ÁCIDOS/BASES ACIDS/BASES	R. HELADA FROST RESISTANCE ISO-10545-12	DESPLIZAMIENTO SLIP RESISTANCE DIN 51130-R	DESPLIZAMIENTO SLIP RESISTANCE UNE-ENV 12633	DCOF ANSI A137.1	CLASIFICACIÓN GROUP GAYAFORES
					MANCHAS STAINS	AG. LIMPIEZA CLEANING AG.	ADIT. PISCINAS POOL ADDIT.						
HABANA MIX	≥ 35	6	IV	CUMPLE	5	A	A	LA/HA	CUMPLE	R-9	C1	0,42 ≤ DCOF < 0,60	C
HABANA NATURAL	≥ 35	6	IV	CUMPLE	5	A	A	LA/HA	CUMPLE	R-9	C1	0,42 ≤ DCOF < 0,60	C
HABANA BLUE	≥ 35	6	IV	CUMPLE	5	A	A	LA/HA	CUMPLE	R-9	C1	0,42 ≤ DCOF < 0,60	C

DESARROLLO GRÁFICO  
GRAPHIC DEVELOPMENT  
DÉVELOPPEMENT GRAPHIQUE  
GRAFISCHE VIELFALT  
ГРАФИЧЕСКОЕ РАЗВИТИЕ

33,15x33,15 / 10 patterns

16,5x16,5 / 40 patterns

PACKING LIST

FORMATO SIZE	ESPESOR THICKNESS	ARTÍCULO ARTICLE	PZS / CJ PCS / BOX	M2 / CJ SQM / BOX	CJ / PAL BOX / PAL	M2 / PAL SQM / PAL	KG / PZA KG / PIECE	KG / CJ KG / BOX	KG / M2 KG / SQM	KG / PAL KG / PAL
33,15x33,15	7,5	HABANA	12	1,32	48	63,36	1,7	21,3	16,1	1020
16,5x16,5	7,5	TACO HABANA	20	0,55	108	59,4	0,4	8,9	16,1	956



# HERBAL

decoessence

HIDRÁULICO | PORCELÁNICO ESMALTADO  
HYDRAULIC | GLAZED PORCELAIN TILES  
CARREAUX CIMENT | GRES CERAME EMAILLÉ  
ZEMENTFLIESE | GLASIERTES FEINSTEINZEUG  
ГИДРАВЛИКА | КЕРАМОГРАНИТ ГЛАЗУРОВАННЫЙ

33,15x33,15 cm / 13,1"x13,1"  
16,5x16,5 cm / 6,5"x6,5"



Taco Herbal Aqua 16,5x16,5 / 6,5"x6,5"

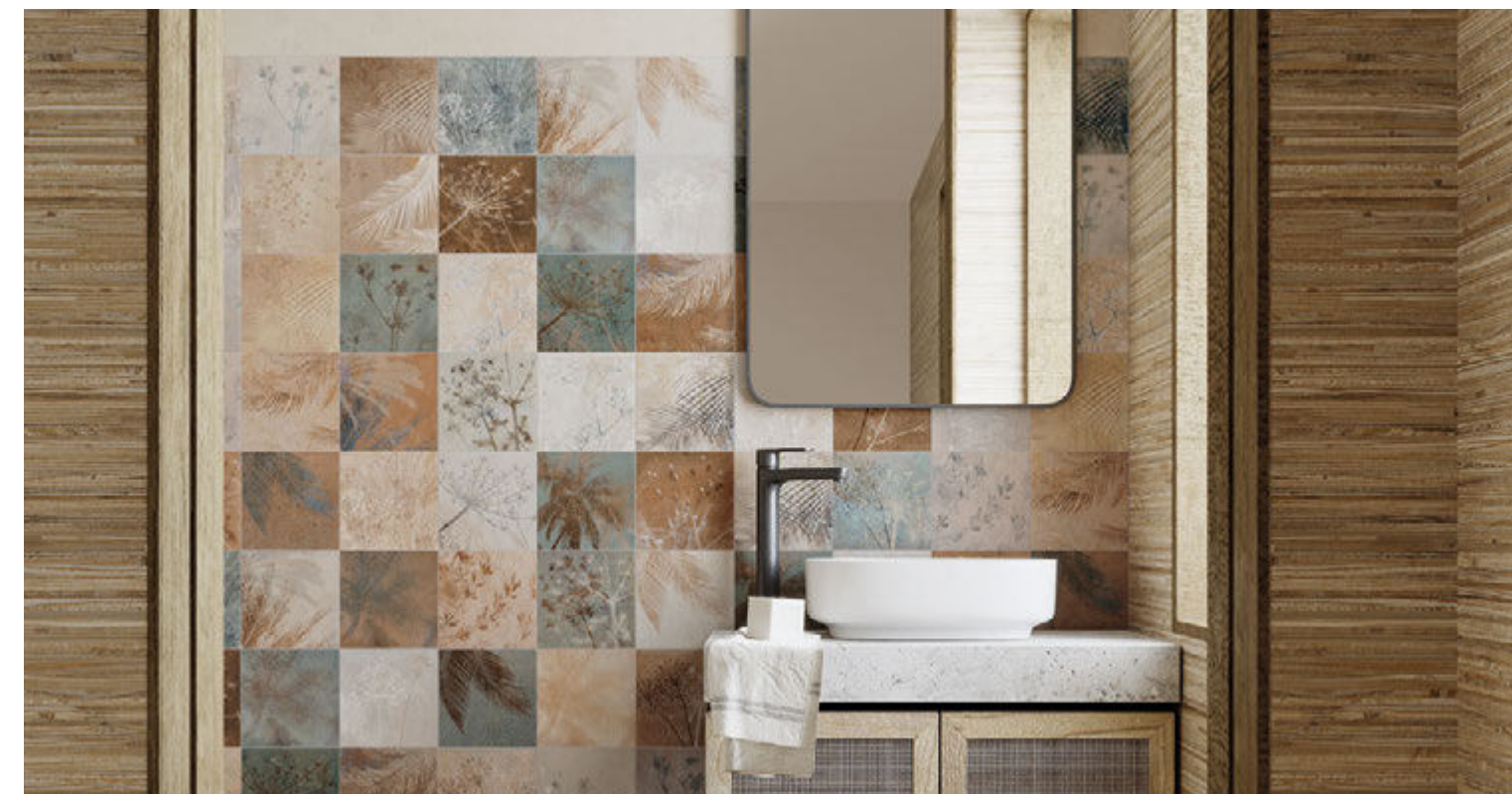

Taco Herbal Natural 16,5x16,5 / 6,5"x6,5"



Taco Herbal Natural 16,5x16,5 / 6,5"x6,5"



Taco Herbal Almond 16,5x16,5 / 6,5"x6,5"

[www.gayafores.es](http://www.gayafores.es)



HIDRÁULICO | PORCELÁNICO ESMALTADO  
HYDRAULIC | GLAZED PORCELAIN TILES  
CARREAUX CIMENT | GRES CERAME EMAILLÉ  
ZEMENTFLIESE | GLASIERTES FEINSTEINZEUG  
ГИДРАВЛИКА | КЕРАМОГРАНИТ ГЛАЗУРОВАННЫЙ

33,15x33,15 cm / 13,1"x13,1"  
16,5x16,5 cm / 6,5"x6,5"

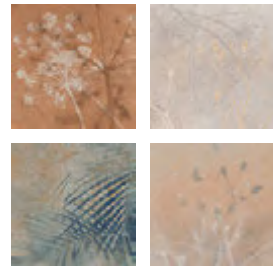

Taco **GF-20305D**  
Herbal Natural  
16,5x16,5 cm / 6,5"x6,5"

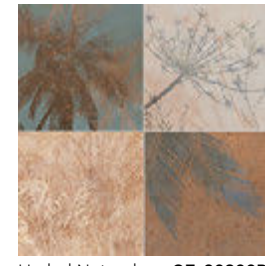

Herbal Natural **GF-20300D**  
33,15x33,15 / 13,1"x13,1"

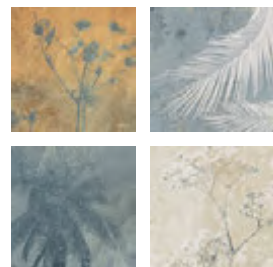

Taco **GF-20305D**  
Herbal Aqua  
16,5x16,5 cm / 6,5"x6,5"



Herbal Aqua **GF-20300D**  
33,15x33,15 / 13,1"x13,1"

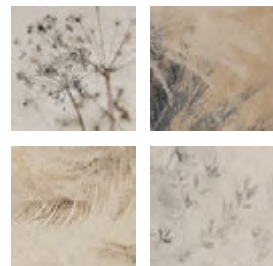

Taco **GF-20305D**  
Herbal Almond  
16,5x16,5 cm / 6,5"x6,5"



Herbal Almond **GF-20300D**  
33,15x33,15 / 13,1"x13,1"



Taco Herbal Natural 16,5x16,5 / 6,5"x6,5"



FROST-PROOF



MATTE

CARACTERÍSTICAS TÉCNICAS  
TECHNICAL DATA  
CARACTÉRISTIQUES TECHNIQUES  
TECHNISCHE CHARAKTERISTIKEN  
ТЕХНИЧЕСКАЯ ХАРАКТЕРИСТИКА

COLOR COLOUR	FLEXIÓN BENDING ISO-10545-4	DUREZA HARDNESS MOHS/EN-101	ABRASIÓN-PEI ABRASION-PEI ISO-10545-7	CUARTEO CRAZING ISO-10545-11	RESISTENCIA AL ATAQUE QUÍMICO CHEMICAL ATTACK RESISTANCE			ISO-10545-13 ÁCIDOS/BASES ACIDS/BASES	R. HELADA FROST RESISTANCE ISO-10545-12	DESPLIZAMIENTO SLIP RESISTANCE DIN 51130-R	DESPLIZAMIENTO SLIP RESISTANCE UNE-ENV 12633	DCOF ANSI A137.1	CLASIFICACIÓN GROUP GAYAFORES
					MANCHAS STAINS	AG. LIMPIEZA CLEANING AG.	ADIT. PISCINAS POOL ADDIT.						
HERBAL NATURAL	≥ 35	6	IV	CUMPLE	5	A	A	LA/HA	CUMPLE	R-9	C1	0,42 ≤ DCOF < 0,60	C
HERBAL AQUA	≥ 35	6	IV	CUMPLE	5	A	A	LA/HA	CUMPLE	R-9	C1	0,42 ≤ DCOF < 0,60	C
HERBAL ALMOND	≥ 35	6	IV	CUMPLE	5	A	A	LA/HA	CUMPLE	R-9	C1	0,42 ≤ DCOF < 0,60	C

DESARROLLO GRÁFICO  
GRAPHIC DEVELOPMENT  
DÉVELOPPEMENT GRAPHIQUE  
GRAFISCHE VIELFALT  
ГРАФИЧЕСКОЕ РАЗВИТИЕ

33,15x33,15 / 13 patterns

16,5x16,5 / 52 patterns

PACKING LIST

FORMATO SIZE	ESPESOR THICKNESS	ARTÍCULO ARTICLE	PZS / CJ PCS / BOX	M2 / CJ SQM / BOX	CJ / PAL BOX / PAL	M2 / PAL SQM / PAL	KG / PZA KG / PIECE	KG / CJ KG / BOX	KG / M2 KG / SQM	KG / PAL KG / PAL
33,15x33,15	7,5	HERBAL	12	1,32	48	63,36	1,7	21,3	16,1	1020
16,5x16,5	7,5	TACO HERBAL	20	0,55	108	59,4	0,4	8,9	16,1	956



# ALTEA

decoessence

HIDRÁULICO | PORCELÁNICO ESMALTADO  
HYDRAULIC | GLAZED PORCELAIN TILES  
CARREAUX CIMENT | GRES CERAME EMAILLÉ  
ZEMENTFLIESE | GLASIERTES FEINSTEINZEUG  
ГИДРАВЛИКА | КЕРАМОГРАНИТ ГЛАЗУРОВАННЫЙ

33,15x33,15 cm / 13,1"x13,1"  
16,5x16,5 cm / 6,5"x6,5"



Taco Altea Burdeos 16,5x16,5 / 6,5"x6,5"



Taco Altea Burdeos 16,5x16,5 / 6,5"x6,5"



Taco Altea Blue 16,5x16,5 / 6,5"x6,5"

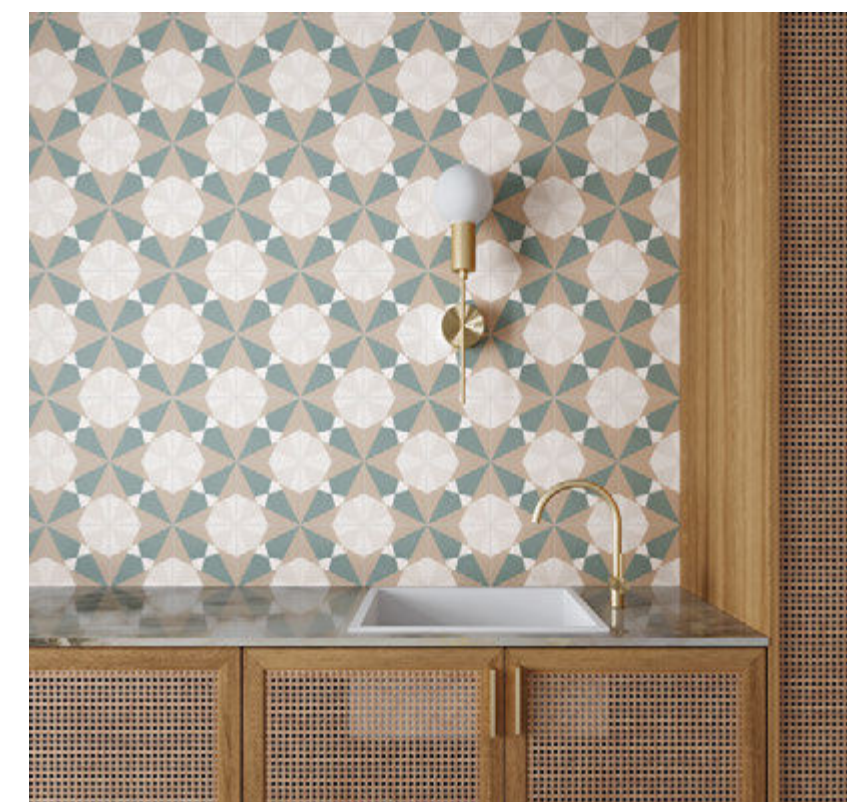

Taco Altea Beige 16,5x16,5 / 6,5"x6,5"

[www.gayafores.es](http://www.gayafores.es)



HIDRÁULICO | PORCELÁNICO ESMALTADO  
HYDRAULIC | GLAZED PORCELAIN TILES  
CARREAUX CIMENT | GRES CERAME EMAILLÉ  
ZEMENTFLIESE | GLASIERTES FEINSTEINZEUG  
ГИДРАВЛИКА | КЕРАМОГРАНИТ ГЛАЗУРОВАННЫЙ

33,15x33,15 cm / 13,1"x13,1"  
16,5x16,5 cm / 6,5"x6,5"

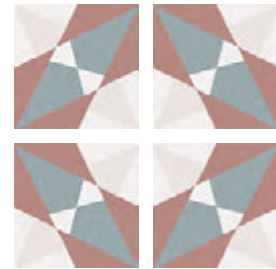

Taco **GF-20305D**  
Altea Burdeos  
16,5x16,5 cm / 6,5"x6,5"



Altea Burdeos **GF-20300D**  
33,15x33,15 / 13,1"x13,1"

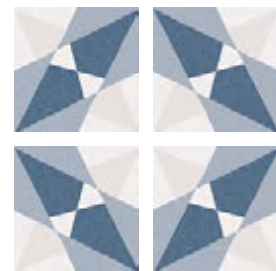

Taco **GF-20305D**  
Altea Blue  
16,5x16,5 cm / 6,5"x6,5"

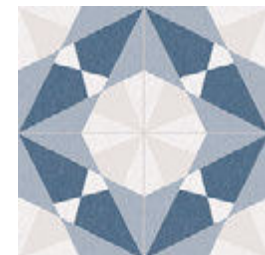

Altea Blue **GF-20300D**  
33,15x33,15 / 13,1"x13,1"

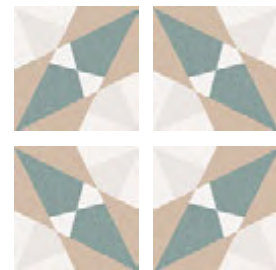

Taco **GF-20305D**  
Altea Beige  
16,5x16,5 cm / 6,5"x6,5"



Altea Beige **GF-20300D**  
33,15x33,15 / 13,1"x13,1"



Taco Altea Beige 16,5x16,5 / 6,5"x6,5"



FROST-PROOF



MATTE

CARACTERÍSTICAS TÉCNICAS  
TECHNICAL DATA  
CARACTÉRISTIQUES TECHNIQUES  
TECHNISCHE CHARAKTERISTIKEN  
ТЕХНИЧЕСКАЯ ХАРАКТЕРИСТИКА

COLOR COLOUR	FLEXIÓN BENDING ISO-10545-4	DUREZA HARDNESS MOHS/EN-101	ABRASIÓN-PEI ABRASION-PEI ISO-10545-7	CUARTEO CRAZING ISO-10545-11	RESISTENCIA AL ATAQUE QUÍMICO CHEMICAL ATTACK RESISTANCE			ISO-10545-13 ÁCIDOS/BASES ACIDS/BASES	R. HELADA FROST RESISTANCE ISO-10545-12	DESIZAMIENTO SLIP RESISTANCE DIN 51130-R	DESIZAMIENTO SLIP RESISTANCE UNE-ENV 12633	DCOF ANSI A137.1	CLASIFICACIÓN GROUP GAYAFORES
					MANCHAS STAINS	AG. LIMPIEZA CLEANING AG.	ADIT. PISCINAS POOL ADDIT.						
ALTEA BURDEOS	≥ 35	6	IV	CUMPLE	5	A	A	LA/HA	CUMPLE	R-9	C1	0,42 ≤ DCOF < 0,60	C
ALTEA BLUE	≥ 35	6	IV	CUMPLE	5	A	A	LA/HA	CUMPLE	R-9	C1	0,42 ≤ DCOF < 0,60	C
ALTEA BEIGE	≥ 35	6	IV	CUMPLE	5	A	A	LA/HA	CUMPLE	R-9	C1	0,42 ≤ DCOF < 0,60	C

DESARROLLO GRÁFICO  
GRAPHIC DEVELOPMENT  
DÉVELOPPEMENT GRAPHIQUE  
GRAFISCHE VIELFALT  
ГРАФИЧЕСКОЕ РАЗВИТИЕ

33,15x33,15 / 1 pattern - 6 hand drawings

16,5x16,5 / 1 pattern - 24 hand drawings

PACKING LIST

FORMATO SIZE	ESPESOR THICKNESS	ARTÍCULO ARTICLE	PZS / CJ PCS / BOX	M2 / CJ SQM / BOX	CJ / PAL BOX / PAL	M2 / PAL SQM / PAL	KG / PZA KG / PIECE	KG / CJ KG / BOX	KG / M2 KG / SQM	KG / PAL KG / PAL
33,15x33,15	7,5	ALTEA	12	1,32	48	63,36	1,7	21,3	16,1	1020
16,5x16,5	7,5	TACO ALTEA	20	0,55	108	59,4	0,4	8,9	16,1	956



# GRACE

decoessence



HIDRÁULICO | PORCELÁNICO ESMALTADO  
HYDRAULIC | GLAZED PORCELAIN TILES  
CARREAUX CIMENT | GRES CERAME EMAILLÉ  
ZEMENTFLIESE | GLASIERTES FEINSTEINZEUG  
ГИДРАВЛИКА | КЕРАМОГРАНИТ ГЛАЗУРОВАННЫЙ

33,15x33,15 cm / 13,1"x13,1"  
16,5x16,5 cm / 6,5"x6,5"



Taco Grace Beige 16,5x16,5 / 6,5"x6,5" · Lama Roble Soft 20x120 / 7,9"x47,3"



Taco Grace Grey 16,5x16,5 / 6,5"x6,5"



Taco Grace Blue 16,5x16,5 / 6,5"x6,5"



Taco Grace Blue 16,5x16,5 / 6,5"x6,5" · Brick Neutral Blanco 11x33,15 / 4,3"x13,1"

[www.gayafores.es](http://www.gayafores.es)



HIDRÁULICO | PORCELÁNICO ESMALTADO  
HYDRAULIC | GLAZED PORCELAIN TILES  
CARREAUX CIMENT | GRES CERAME EMAILLÉ  
ZEMENTFLIESE | GLASIERTES FEINSTEINZEUG  
ГИДРАВЛИКА | КЕРАМОГРАНИТ ГЛАЗУРОВАННЫЙ

33,15x33,15 cm / 13,1"x13,1"  
16,5x16,5 cm / 6,5"x6,5"

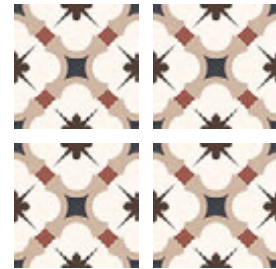

Taco **GF-20305D**  
Grace Beige  
16,5x16,5 cm / 6,5"x6,5"



Grace Beige **GF-20300D**  
33,15x33,15 / 13,1"x13,1"

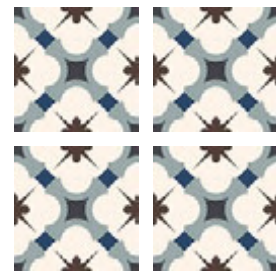

Taco **GF-20305D**  
Grace Blue  
16,5x16,5 cm / 6,5"x6,5"

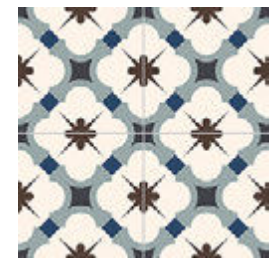

Grace Blue **GF-20300D**  
33,15x33,15 / 13,1"x13,1"



Taco **GF-20305D**  
Grace Grey  
16,5x16,5 cm / 6,5"x6,5"

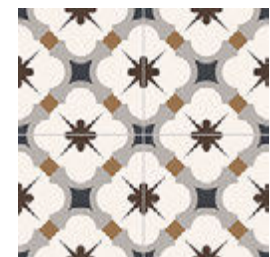

Grace Grey **GF-20300D**  
33,15x33,15 / 13,1"x13,1"



Taco Grace Blue 16,5x16,5 / 6,5"x6,5"



FROST-PROOF

MATTE

CARACTERÍSTICAS TÉCNICAS  
TECHNICAL DATA  
CARACTÉRISTIQUES TECHNIQUES  
TECHNISCHE CHARAKTERISTIKEN  
ТЕХНИЧЕСКАЯ ХАРАКТЕРИСТИКА

COLOR COLOUR	FLEXIÓN BENDING ISO-10545-4	DUREZA HARDNESS MOHS/EN-101	ABRASIÓN-PEI ABRASION-PEI ISO-10545-7	CUARTEO CRAZING ISO-10545-11	RESISTENCIA AL ATAQUE QUÍMICO CHEMICAL ATTACK RESISTANCE			ISO-10545-13	R. HELADA FROST RESISTANCE ISO-10545-12	DESPLIZAMIENTO SLIP RESISTANCE DIN 51130-R	DESPLIZAMIENTO SLIP RESISTANCE UNE-ENV 12633	DCOF ANSI A137.1	CLASIFICACIÓN GROUP GAYAFORES
					MANCHAS STAINS	AG. LIMPIEZA CLEANING AG.	ADIT. PISCINAS POOL ADDIT.						
GRACE BEIGE	≥ 35	5	IV	CUMPLE	5	A	A	LA/HA	CUMPLE	R-9	C1	0,42 ≤ DCOF < 0,60	C
GRACE BLUE	≥ 35	5	IV	CUMPLE	5	A	A	LA/HA	CUMPLE	R-9	C1	0,42 ≤ DCOF < 0,60	C
GRACE GREY	≥ 35	5	IV	CUMPLE	5	A	A	LA/HA	CUMPLE	R-9	C1	0,42 ≤ DCOF < 0,60	C

DESARROLLO GRÁFICO  
GRAPHIC DEVELOPMENT  
DÉVELOPPEMENT GRAPHIQUE  
GRAFISCHE VIELFALT  
ГРАФИЧЕСКОЕ РАЗВИТИЕ

33,15x33,15 / 1 pattern

16,5x16,5 / 1 pattern

PACKING LIST

FORMATO SIZE	ESPESOR THICKNESS	ARTÍCULO ARTICLE	PZS / CJ PCS / BOX	M2 / CJ SQM / BOX	CJ / PAL BOX / PAL	M2 / PAL SQM / PAL	KG / PZA KG / PIECE	KG / CJ KG / BOX	KG / M2 KG / SQM	KG / PAL KG / PAL
33,15x33,15	7,5	GRACE	12	1,32	48	63,36	1,7	21,3	16,1	1020
16,5x16,5	7,5	TACO GRACE	20	0,55	108	59,4	0,4	8,9	16,1	956



# MUSA

decoessence



DECO APP

HIDRÁULICO | PORCELÁNICO ESMALTADO  
HYDRAULIC | GLAZED PORCELAIN TILES  
CARREAUX CIMENT | GRES CERAME EMAILLÉ  
ZEMENTFLIESE | GLASIERTES FEINSTEINZEUG  
ГИДРАВЛИКА | КЕРАМОГРАНИТ ГЛАЗУРОВАННЫЙ

33,15x33,15 cm / 13,1"x13,1"  
16,5x16,5 cm / 6,5"x6,5"



Taco Musa Grey 16,5x16,5 / 6,5"x6,5" · Lama Roble Natural 20x120 / 7,9"x47,3" · Brick Neutral Blanco 11x33,15 / 4,3"x13,1"



Taco Musa Mix 16,5x16,5 / 6,5"x6,5"



Taco Musa Blue 16,5x16,5 / 6,5"x6,5"  
Lama Roble Natural 20x120 / 7,9"x47,3"

[www.gayafores.es](http://www.gayafores.es)



Taco Musa Blue 16,5x16,5 / 6,5"x6,5" · Brick Neutral Blanco 11x33,15 / 4,3"x13,1"



HIDRÁULICO | PORCELÁNICO ESMALTADO  
HYDRAULIC | GLAZED PORCELAIN TILES  
CARREAUX CIMENT | GRES CERAME EMAILLÉ  
ZEMENTFLIESE | GLASIERTES FEINSTEINZEUG  
ГИДРАВЛИКА | КЕРАМОГРАНИТ ГЛАЗУРОВАННЫЙ

33,15x33,15 cm / 13,1"x13,1"  
16,5x16,5 cm / 6,5"x6,5"



Taco  
Musa Grey  
16,5x16,5 cm / 6,5"x6,5"



Taco  
Musa Blue  
16,5x16,5 cm / 6,5"x6,5"

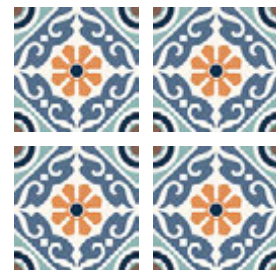

Taco  
Musa Mix  
16,5x16,5 cm / 6,5"x6,5"



Musa Grey  
33,15x33,15 / 13,1"x13,1"



Musa Blue  
33,15x33,15 / 13,1"x13,1"

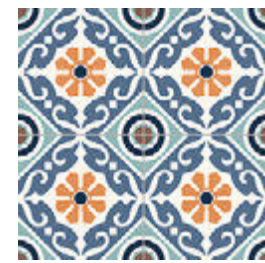

Musa Mix  
33,15x33,15 / 13,1"x13,1"



Taco Musa Blue 16,5x16,5 / 6,5"x6,5"



FROST-PROOF



MATTE

CARACTERÍSTICAS TÉCNICAS  
TECHNICAL DATA  
CARACTÉRISTIQUES TECHNIQUES  
TECHNISCHE CHARAKTERISTIKEN  
ТЕХНИЧЕСКАЯ ХАРАКТЕРИСТИКА

COLOR COLOUR	FLEXIÓN BENDING ISO-10545-4	DUREZA HARDNESS MOHS/EN-101	ABRASIÓN-PEI ABRASION-PEI ISO-10545-7	CUARTEO CRAZING ISO-10545-11	RESISTENCIA AL ATAQUE QUÍMICO CHEMICAL ATTACK RESISTANCE			ISO-10545-13	R. HELADA FROST RESISTANCE ISO-10545-12	DESPLIZAMIENTO SLIP RESISTANCE DIN 51130-R	DESPLIZAMIENTO SLIP RESISTANCE UNE-ENV 12633	DCOF ANSI A137.1	CLASIFICACIÓN GROUP GAYAFORES
					MANCHAS STAINS	AG. LIMPIEZA CLEANING AG.	ADIT. PISCINAS POOL ADDIT.						
MUSA GREY	≥ 35	5	IV	CUMPLE	5	A	A	LA/HA	CUMPLE	R-9	C1	0,42 ≤ DCOF < 0,60	C
MUSA BLUE	≥ 35	5	IV	CUMPLE	5	A	A	LA/HA	CUMPLE	R-9	C1	0,42 ≤ DCOF < 0,60	C
MUSA MIX	≥ 35	5	IV	CUMPLE	5	A	A	LA/HA	CUMPLE	R-9	C1	0,42 ≤ DCOF < 0,60	C

DESARROLLO GRÁFICO  
GRAPHIC DEVELOPMENT  
DÉVELOPPEMENT GRAPHIQUE  
GRAFISCHE VIELFALT  
ГРАФИЧЕСКОЕ РАЗВИТИЕ

33,15x33,15 / 1 pattern

16,5x16,5 / 1 pattern

PACKING LIST

FORMATO SIZE	ESPESOR THICKNESS	ARTÍCULO ARTICLE	PZS / CJ PCS / BOX	M2 / CJ SQM / BOX	CJ / PAL BOX / PAL	M2 / PAL SQM / PAL	KG / PZA KG / PIECE	KG / CJ KG / BOX	KG / M2 KG / SQM	KG / PAL KG / PAL
33,15x33,15	7,5	MUSA	12	1,32	48	63,36	1,7	21,3	16,1	1020
16,5x16,5	7,5	TACO MUSA	20	0,55	108	59,4	0,4	8,9	16,1	956



# NAUTIC

decoessence



HIDRÁULICO | PORCELÁNICO ESMALTADO  
HYDRAULIC | GLAZED PORCELAIN TILES  
CARREAUX CIMENT | GRES CERAME EMAILLÉ  
ZEMENTFLIESE | GLASIERTES FEINSTEINZEUG  
ГИДРАВЛИКА | КЕРАМОГРАНИТ ГЛАЗУРОВАННЫЙ

33,15x33,15 cm / 13,1"x13,1"  
16,5x16,5 cm / 6,5"x6,5"



Taco Nautic Black 16,5x16,5 / 6,5"x6,5"



Taco Nautic Blue 16,5x16,5 / 6,5"x6,5"



Taco Nautic Blue 16,5x16,5 / 6,5"x6,5"



Taco Nautic Black 16,5x16,5 / 6,5"x6,5" · Brick Neutral Blanco 11x33,15 / 4,3"x13,1"

[www.gayafores.es](http://www.gayafores.es)



HIDRÁULICO | PORCELÁNICO ESMALTADO  
HYDRAULIC | GLAZED PORCELAIN TILES  
CARREAUX CIMENT | GRES CERAME EMAILLÉ  
ZEMENTFLIESE | GLASIERTES FEINSTEINZEUG  
ГИДРАВЛИКА | КЕРАМОГРАНИТ ГЛАЗУРОВАННЫЙ

33,15x33,15 cm / 13,1"x13,1"  
16,5x16,5 cm / 6,5"x6,5"

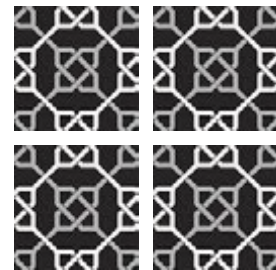

Taco GF-20305D  
Nautic Black  
16,5x16,5 cm / 6,5"x6,5"

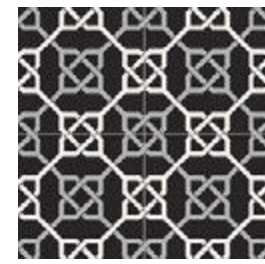

Nautic Black GF-20300D  
33,15x33,15 / 13,1"x13,1"

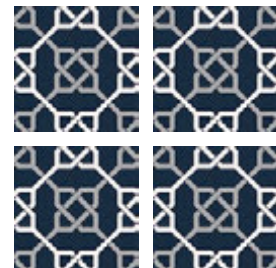

Taco GF-20305D  
Nautic Blue  
16,5x16,5 cm / 6,5"x6,5"

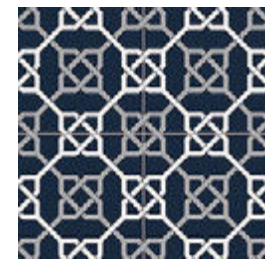

Nautic Blue GF-20300D  
33,15x33,15 / 13,1"x13,1"



Taco Nautic Black 16,5x16,5 / 6,5"x6,5"



FROST-PROOF



MATTE

CARACTERÍSTICAS TÉCNICAS  
TECHNICAL DATA  
CARACTÉRISTIQUES TECHNIQUES  
TECHNISCHE CHARAKTERISTIKEN  
ТЕХНИЧЕСКАЯ ХАРАКТЕРИСТИКА

COLOR COLOUR	FLEXIÓN BENDING ISO-10545-4	DUREZA HARDNESS MOHS/EN-101	ABRASIÓN-PEI ABRASION-PEI ISO-10545-7	CUARTEO CRAZING ISO-10545-11	RESISTENCIA AL ATAQUE QUÍMICO CHEMICAL ATTACK RESISTANCE			ISO-10545-13	R. HELADA FROST RESISTANCE ISO-10545-12	DESGLIZAMIENTO SLIP RESISTANCE DIN 51130-R	DESGLIZAMIENTO SLIP RESISTANCE UNE-ENV 12633	DCOF ANSI A137.1	CLASIFICACIÓN GROUP GAYAFORES
					MANCHAS STAINS	AG. LIMPIEZA CLEANING AG.	ADIT. PISCINAS POOL ADDIT.						
NAUTIC BLACK	≥ 35	5	II	CUMPLE	5	A	A	LA/HA	CUMPLE	R-9	C1	0,42 ≤ DCOF < 0,60	B
NAUTIC BLUE	≥ 35	5	II	CUMPLE	5	A	A	LA/HA	CUMPLE	R-9	C1	0,42 ≤ DCOF < 0,60	B

DESARROLLO GRÁFICO  
GRAPHIC DEVELOPMENT  
DÉVELOPPEMENT GRAPHIQUE  
GRAFISCHE VIELFALT  
ГРАФИЧЕСКОЕ РАЗВИТИЕ

33,15x33,15 / 1 pattern

16,5x16,5 / 1 pattern

PACKING LIST

FORMATO SIZE	ESPESOR THICKNESS	ARTÍCULO ARTICLE	PZS / CJ PCS / BOX	M2 / CJ SQM / BOX	CJ / PAL BOX / PAL	M2 / PAL SQM / PAL	KG / PZA KG / PIECE	KG / CJ KG / BOX	KG / M2 KG / SQM	KG / PAL KG / PAL
33,15x33,15	7,5	NAUTIC	12	1,32	48	63,36	1,7	21,3	16,1	1020
16,5x16,5	7,5	TACO NAUTIC	20	0,55	108	59,4	0,4	8,9	16,1	956



# HERITAGE

decoessence

HIDRÁULICO | PORCELÁNICO ESMALTADO  
HYDRAULIC | GLAZED PORCELAIN TILES  
CARREAUX CIMENT | GRES CERAME EMAILLÉ  
ZEMENTFLIESE | GLASIERTES FEINSTEINZEUG  
ГИДРАВЛИКА | КЕРАМОГРАНИТ ГЛАЗУРОВАННЫЙ

32x62,5 cm / 12,6"x24,6"  
33,15x33,15 cm / 13,1"x13,1"  
16,5x16,5 cm / 6,5"x6,5"



Taco Heritage Grey 16,5x16,5 cm / 6,5"x6,5"



Taco Heritage Mix 16,5x16,5 cm / 6,5"x6,5"



Heritage Black 33,15x33,15 / 13,1"x13,1"



Heritage Antislip Mix 33,15x33,15 / 13,1"x13,1" CLASE 3 / R12

[www.gayafores.es](http://www.gayafores.es)



HIDRÁULICO | PORCELÁNICO ESMALTADO  
HYDRAULIC | GLAZED PORCELAIN TILES  
CARREAUX CIMENT | GRES CERAME EMAILLÉ  
ZEMENTFLIESE | GLASIERTES FEINSTEINZEUG  
ГИДРАВЛИКА | КЕРАМОГРАНИТ ГЛАЗУРОВАННЫЙ

32x62,5 cm / 12,6"x24,6"  
33,15x33,15 cm / 13,1"x13,1"  
16,5x16,5 cm / 6,5"x6,5"



Taco  
Heritage Mix  
16,5x16,5 cm / 6,5"x6,5"



Heritage Antislip Mix **CLASE 3 / R12**  
33,15x33,15 / 13,1"x13,1"  
Heritage Mix **GF-20300D**  
33,15x33,15 / 13,1"x13,1"



Deco Heritage Mix  
32x62,5 / 12,6"x24,6"



Taco  
Heritage Grey  
16,5x16,5 cm / 6,5"x6,5"



Heritage Grey **GF-20300D**  
33,15x33,15 / 13,1"x13,1"



Deco Heritage Grey  
32x62,5 / 12,6"x24,6"



Taco  
Heritage Black  
16,5x16,5 cm / 6,5"x6,5"



Heritage Black **GF-20300D**  
33,15x33,15 / 13,1"x13,1"



Deco Heritage Black  
32x62,5 / 12,6"x24,6"



Deco Heritage Black 32x62,5 / 12,6"x24,6"



FROST-PROOF



MATTE

CARACTERÍSTICAS TÉCNICAS  
TECHNICAL DATA  
CARACTÉRISTIQUES TECHNIQUES  
TECHNISCHE CHARAKTERISTIKEN  
ТЕХНИЧЕСКАЯ ХАРАКТЕРИСТИКА

COLOR COLOUR	FLEXIÓN BENDING ISO-10545-4	DUREZA HARDNESS MOHS/EN-101	ABRASIÓN-PEI ABRASION-PEI ISO-10545-7	CUARTEO CRAZING ISO-10545-11	RESISTENCIA AL ATAQUE QUÍMICO CHEMICAL ATTACK RESISTANCE			ISO-10545-13	R. HELADA FROST RESISTANCE ISO-10545-12	DESGLIZAMIENTO SLIP RESISTANCE DIN 51130-R	DESGLIZAMIENTO SLIP RESISTANCE UNE-ENV 12633	DCOF ANSI A137.1	CLASIFICACIÓN GROUP GAYAFORES
					MANCHAS STAINS	AG. LIMPIEZA CLEANING AG.	ADIT. PISCINAS POOL ADDIT.						
HERITAGE MIX	≥ 35	5	IV	CUMPLE	5	A	A	LA/HA	CUMPLE	R-9	C1	0,42 ≤ DCOF < 0,60	C
HERITAGE ANTISLIP MIX	≥ 35	7	IV	CUMPLE	5	A	A	LA/HA	CUMPLE	R-12	C3	DCOF ≥ 0,60	E
HERITAGE GREY	≥ 35	5	IV	CUMPLE	5	A	A	LA/HA	CUMPLE	R-9	C1	0,42 ≤ DCOF < 0,60	C
HERITAGE BLACK	≥ 35	5	IV	CUMPLE	5	A	A	LA/HA	CUMPLE	R-9	C1	0,42 ≤ DCOF < 0,60	C
DECO HERITAGE MIX	≥ 35	5	-	CUMPLE	5	A	A	LA/HA	CUMPLE	-	-	-	W
DECO HERITAGE GREY	≥ 35	5	-	CUMPLE	5	A	A	LA/HA	CUMPLE	-	-	-	W
DECO HERITAGE BLACK	≥ 35	5	-	CUMPLE	5	A	A	LA/HA	CUMPLE	-	-	-	W

DESARROLLO GRÁFICO  
GRAPHIC DEVELOPMENT  
DÉVELOPPEMENT GRAPHIQUE  
GRAFISCHE VIELFALT  
ГРАФИЧЕСКОЕ РАЗВИТИЕ

33,15x33,15 / 19 patterns

16,5x16,5 / 76 patterns

DECO 32x62,5 / 4 patterns

PACKING LIST

FORMATO SIZE	ESPEZOR THICKNESS	ARTÍCULO ARTICLE	PZS / CJ PCS / BOX	M2 / CJ SQM / BOX	CJ / PAL BOX / PAL	M2 / PAL SQM / PAL	KG / PZA KG / PIECE	KG / CJ KG / BOX	KG / M2 KG / SQM	KG / PAL KG / PAL
33,15x33,15	7,5	HERITAGE	12	1,32	48	63,36	1,7	21,3	16,1	1020
16,5x16,5	7,5	TACO HERITAGE	20	0,55	108	59,4	0,4	8,9	16,1	956
32x62,5	9,0	DECO HERITAGE	5	1	48	48	3,9	19,9	19,9	955



# LUMIER

decoessence

HIDRÁULICO | PORCELÁNICO ESMALTADO  
HYDRAULIC | GLAZED PORCELAIN TILES  
CARREAUX CIMENT | GRES CERAME EMAILLÉ  
ZEMENTFLIESE | GLASIERTES FEINSTEINZEUG  
ГИДРАВЛИКА | КЕРАМОГРАНИТ ГЛАЗУРОВАННЫЙ

33,15x33,15 cm / 13,1"x13,1"  
16,5x16,5 cm / 6,5"x6,5"



Taco Lumier Mix 16,5x16,5 / 6,5"x6,5"



Taco Lumier Blue 16,5x16,5 / 6,5"x6,5" - Belsize Miel 45x90 / 17,7"x35,5"



Taco Neutral Gris 16,5x16,5 / 6,5"x6,2"  
Base Neutral Gris 33,15x33,15 / 13,1"x13,1"  
Taco Lumier Black 16,5x16,5 / 6,5"x6,5"

[www.gayafores.es](http://www.gayafores.es)



Taco Lumier Black 16,5x16,5 / 6,5"x6,5"



HIDRÁULICO | PORCELÁNICO ESMALTADO  
HYDRAULIC | GLAZED PORCELAIN TILES  
CARREAUX CIMENT | GRES CERAME EMAILLÉ  
ZEMENTFLIESE | GLASIERTES FEINSTEINZEUG  
ГИДРАВЛИКА | КЕРАМОГРАНИТ ГЛАЗУРОВАННЫЙ

33,15x33,15 cm / 13,1"x13,1"  
16,5x16,5 cm / 6,5"x6,5"

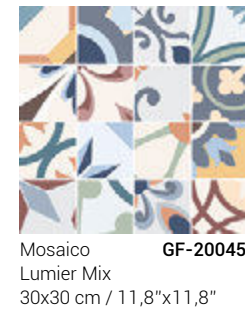

Taco Lumier Mix 16,5x16,5 / 6,5"x6,5"



CARACTERÍSTICAS TÉCNICAS  
TECHNICAL DATA  
CARACTÉRISTIQUES TECHNIQUES  
TECHNISCHE CHARAKTERISTIKEN  
ТЕХНИЧЕСКАЯ ХАРАКТЕРИСТИКА

COLOR COLOUR	FLEXIÓN BENDING ISO-10545-4	DUREZA HARDNESS MOHS/EN-101	ABRASIÓN-PEI ABRASION-PEI ISO-10545-7	CUARTEO CRAZING ISO-10545-11	RESISTENCIA AL ATAQUE QUÍMICO CHEMICAL ATTACK RESISTANCE			ISO-10545-13 ÁCIDOS/BASES ACIDS/BASES	R. HELADA FROST RESISTANCE ISO-10545-12	DESPLIZAMIENTO SLIP RESISTANCE DIN 51130-R	DESPLIZAMIENTO SLIP RESISTANCE UNE-ENV 12633	DCOF ANSI A137.1	CLASIFICACIÓN GROUP GAYAFORES
					MANCHAS STAINS	AG. LIMPIEZA CLEANING AG.	ADIT. PISCINAS POOL ADDIT.						
LUMIER MIX	≥ 35	5	III	CUMPLE	5	A	A	LA/HA	CUMPLE	R-9	C1	0,42 ≤ DCOF < 0,60	C
LUMIER BLUE	≥ 35	5	III	CUMPLE	5	A	A	LA/HA	CUMPLE	R-9	C1	0,42 ≤ DCOF < 0,60	C
LUMIER BLACK	≥ 35	5	III	CUMPLE	5	A	A	LA/HA	CUMPLE	R-9	C1	0,42 ≤ DCOF < 0,60	C
NEUTRAL GRIS	≥ 35	5	II	CUMPLE	5	A	A	LA/HA	CUMPLE	R-9	C1	0,42 ≤ DCOF < 0,60	B

DESARROLLO GRÁFICO  
GRAPHIC DEVELOPMENT  
DÉVELOPPEMENT GRAPHIQUE  
GRAFISCHE VIELFALT  
ГРАФИЧЕСКОЕ РАЗВИТИЕ

33,15x33,15 / 20 patterns

16,5x16,5 / 80 patterns

PACKING LIST

FORMATO SIZE	ESPESOR THICKNESS	ARTÍCULO ARTICLE	PZS / CJ PCS / BOX	M2 / CJ SQM / BOX	CJ / PAL BOX / PAL	M2 / PAL SQM / PAL	KG / PZA KG / PIECE	KG / CJ KG / BOX	KG / M2 KG / SQM	KG / PAL KG / PAL
33,15x33,15	7,5	LUMIER / NEUTRAL / BASE NEUTRAL	12	1,32	48	63,36	1,7	21,3	16,1	1020
16,5x16,5	7,5	TACO LUMIER / TACO NEUTRAL	20	0,55	108	59,4	0,4	8,9	16,1	956
30x30	7,5	MOSAICO LUMIER	7	0,63	36	252 PZS.	1,4	11,5	21,2	413



# DELICE

decoessence



Delice Almond 33,15x33,15 / 13,1"x13,1"

HIDRÁULICO | PORCELÁNICO ESMALTADO  
 HYDRAULIC | GLAZED PORCELAIN TILES  
 CARREAUX CIMENT | GRES CERAME EMAILLÉ  
 ZEMENTFLIESE | GLASIERTES FEINSTEINZEUG  
 ГИДРАВЛИКА | КЕРАМОГРАНИТ ГЛАЗУРОВАННЫЙ

33,15x33,15 cm / 13,1"x13,1"  
 16,5x16,5 cm / 6,5"x6,5"



Taco Delice Grey 16,5x16,5 / 6,5"x6,5"



Taco Delice Natural 16,5x16,5 / 6,5"x6,5"



Delice Almond 33,15x33,15 / 13,1"x13,1" - Oregon Natural 20x120 / 7,9"x47,3"

[www.gayafores.es](http://www.gayafores.es)



HIDRÁULICO | PORCELÁNICO ESMALTADO  
HYDRAULIC | GLAZED PORCELAIN TILES  
CARREAUX CIMENT | GRES CERAME EMAILLÉ  
ZEMENTFLIESE | GLASIERTES FEINSTEINZEUG  
ГИДРАВЛИКА | КЕРАМОГРАНИТ ГЛАЗУРОВАННЫЙ

33,15x33,15 cm / 13,1"x13,1"  
16,5x16,5 cm / 6,5"x6,5"



Taco **GF-20305D**  
Delice Natural  
16,5x16,5 cm / 6,5"x6,5"



Delice Natural **GF-20300D**  
33,15x33,15 / 13,1"x13,1"



Taco **GF-20305D**  
Delice Grey  
16,5x16,5 cm / 6,5"x6,5"



Delice Grey **GF-20300D**  
33,15x33,15 / 13,1"x13,1"



Taco **GF-20305D**  
Delice Almond  
16,5x16,5 cm / 6,5"x6,5"



Delice Almond **GF-20300D**  
33,15x33,15 / 13,1"x13,1"



Taco Delice Almond 16,5x16,5 / 6,5"x6,5"



FRÖST-PROOF

MATTE

CARACTERÍSTICAS TÉCNICAS  
TECHNICAL DATA  
CARACTÉRISTIQUES TECHNIQUES  
TECHNISCHE CHARAKTERISTIKEN  
ТЕХНИЧЕСКАЯ ХАРАКТЕРИСТИКА

COLOR COLOUR	FLEXIÓN BENDING ISO-10545-4	DUREZA HARDNESS MOHS/EN-101	ABRASIÓN-PEI ABRASION-PEI ISO-10545-7	CUARTEO CRAZING ISO-10545-11	RESISTENCIA AL ATAQUE QUÍMICO CHEMICAL ATTACK RESISTANCE ISO-10545-13			R. HELADA FROST RESISTANCE ISO-10545-12	DESPLIZAMIENTO SLIP RESISTANCE DIN 51130-R	DESPLIZAMIENTO SLIP RESISTANCE UNE-ENV 12633	DCOF ANSI A137.1	CLASIFICACIÓN GROUP GAYAFORES	
					MANCHAS STAINS	AG. LIMPIEZA CLEANING AG.	ADIT. PISCINAS POOL ADDIT.						
DELICE NATURAL	≥ 35	5	IV	CUMPLE	5	A	A	LA/HA	CUMPLE	-	C1	0,20 < DCOF < 0,42	C
DELICE GREY	≥ 35	5	IV	CUMPLE	5	A	A	LA/HA	CUMPLE	-	C1	0,20 < DCOF < 0,42	C
DELICE ALMOND	≥ 35	5	IV	CUMPLE	5	A	A	LA/HA	CUMPLE	-	C1	0,20 < DCOF < 0,42	C

DESARROLLO GRÁFICO  
GRAPHIC DEVELOPMENT  
DÉVELOPPEMENT GRAPHIQUE  
GRAFISCHE VIELFALT  
ГРАФИЧЕСКОЕ РАЗВИТИЕ

33,15x33,15 / 20 patterns

16,5x16,5 / 80 patterns

PACKING LIST

FORMATO SIZE	ESPESOR THICKNESS	ARTÍCULO ARTICLE	PZS / CJ PCS / BOX	M2 / CJ SQM / BOX	CJ / PAL BOX / PAL	M2 / PAL SQM / PAL	KG / PZA KG / PIECE	KG / CJ KG / BOX	KG / M2 KG / SQM	KG / PAL KG / PAL
33,15x33,15	7,5	DELICE	12	1,32	48	63,36	1,7	21,3	16,1	1020
16,5x16,5	7,5	TACO DELICE	20	0,55	108	59,4	0,4	8,9	16,1	956



# PANDORA

decoessence



Taco Pandora Crema 16,5x16,5 / 6,5"x6,5" · Village Miel 20x120 / 7,9"x47,3" · Sassi Arena 32x62,5 / 12,6"x24,6"

HIDRÁULICO | PORCELÁNICO ESMALTADO  
HYDRAULIC | GLAZED PORCELAIN TILES  
CARREAUX CIMENT | GRES CERAME EMAILLÉ  
ZEMENTFLIESE | GLASIERTES FEINSTEINZEUG  
ГИДРАВЛИКА | КЕРАМОГРАНИТ ГЛАЗУРОВАННЫЙ

33,15x33,15 cm / 13,1"x13,1"  
16,5x16,5 cm / 6,5"x6,5"  
32x62,5 cm / 12,6"x24,6"



Taco Pandora Dark 16,5x16,5 / 6,5"x6,5" · Taco Pandora Blanco 16,5x16,5 / 6,5"x6,5"



Deco Pandora Dark 32x62,5 / 12,6"x24,6"

[www.gayafores.es](http://www.gayafores.es)



Taco Pandora Blanco 16,5x16,5 / 6,5"x6,5" · Village Blanco 20x120 / 7,9"x47,3"



HIDRÁULICO | PORCELÁNICO ESMALTADO  
HYDRAULIC | GLAZED PORCELAIN TILES  
CARREAUX CIMENT | GRES CERAME EMAILLÉ  
ZEMENTFLIESE | GLASIERTES FEINSTEINZEUG  
ГИДРАВЛИКА | КЕРАМОГРАНИТ ГЛАЗУРОВАННЫЙ

33,15x33,15 cm / 13,1"x13,1"  
16,5x16,5 cm / 6,5"x6,5"  
32x62,5 cm / 12,6"x24,6"

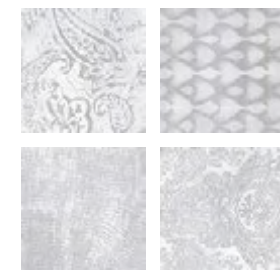

Taco Pandora Blanco  
GF-20305D  
16,5x16,5 cm / 6,5"x6,5"



Pandora Blanco GF-20300C  
33,15x33,15 / 13,1"x13,1"



Mosaico Pandora Blanco  
GF-20045  
30x30 cm / 11,8"x11,8"



Deco Pandora Blanco 32x62,5 / 12,6"x24,6" GF-20355C



Taco Pandora Crema  
GF-20305D  
16,5x16,5 cm / 6,5"x6,5"



Pandora Crema GF-20300C  
33,15x33,15 / 13,1"x13,1"



Mosaico Pandora Crema  
GF-20045  
30x30 cm / 11,8"x11,8"



Deco Pandora Crema 32x62,5 / 12,6"x24,6" GF-20355C

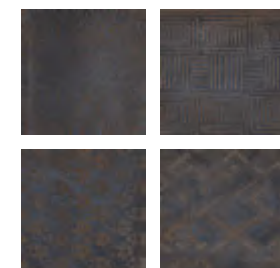

Taco Pandora Dark  
GF-20305D  
16,5x16,5 cm / 6,5"x6,5"



Pandora Dark GF-20300C  
33,15x33,15 / 13,1"x13,1"

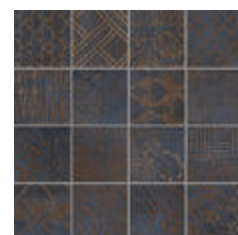

Mosaico Pandora Dark  
GF-20045  
30x30 cm / 11,8"x11,8"



Deco Pandora Dark 32x62,5 / 12,6"x24,6" GF-20355C



Taco Pandora Crema 16,5x16,5 / 6,5"x6,5"



FROST-PROOF



GLOSSY MATTE

CARACTERÍSTICAS TÉCNICAS  
TECHNICAL DATA  
CARACTÉRISTIQUES TECHNIQUES  
TECHNISCHE CHARAKTERISTIKEN  
ТЕХНИЧЕСКАЯ ХАРАКТЕРИСТИКА

COLOR COLOUR	FLEXIÓN BENDING ISO-10545-4	DUREZA HARDNESS MOHS/EN-101	ABRASIÓN-PEI ABRASION-PEI ISO-10545-7	CUARTEO CRAZING ISO-10545-11	RESISTENCIA AL ATAQUE QUÍMICO CHEMICAL ATTACK RESISTANCE			ISO-10545-13 ACIDOS/BASES ACIDS/BASES	R. HELADA FROST RESISTANCE ISO-10545-12	DESPLIZAMIENTO SLIP RESISTANCE DIN 51130-R	DESPLIZAMIENTO SLIP RESISTANCE UNE-ENV 12633	DCOF ANSI A137.1	CLASIFICACIÓN GROUP GAYAFORES
					MANCHAS STAINS	AG. LIMPIEZA CLEANING AG.	ADIT. PISCINAS POOL ADDIT.						
PANDORA BLANCO	≥ 35	6	III	CUMPLE	5	A	A	LA/HA	CUMPLE	-	C1	0,20 < DCOF < 0,42	C
DECO PANDORA BLANCO	≥ 35	6	-	CUMPLE	5	A	A	LA/HA	CUMPLE	-	-	-	W
PANDORA CREMA	≥ 35	6	III	CUMPLE	5	A	A	LA/HA	CUMPLE	-	C1	0,20 < DCOF < 0,42	C
DECO PANDORA CREMA	≥ 35	6	-	CUMPLE	5	A	A	LA/HA	CUMPLE	-	-	-	W
PANDORA DARK	≥ 35	6	II	CUMPLE	5	A	A	LA/HA	CUMPLE	-	C1	0,20 < DCOF < 0,42	B
DECO PANDORA DARK	≥ 35	6	-	CUMPLE	5	A	A	LA/HA	CUMPLE	-	-	-	W

DESARROLLO GRÁFICO  
GRAPHIC DEVELOPMENT  
DÉVELOPPEMENT GRAPHIQUE  
GRAFISCHE VIELFALT  
ГРАФИЧЕСКОЕ РАЗВИТИЕ

33,15x33,15 / 13 patterns

16,5x16,5 / 52 patterns

DECO 32x62,5 / 8 patterns

PACKING LIST

FORMATO SIZE	ESPESOR THICKNESS	ARTÍCULO ARTICLE	PZS / CJ PCS / BOX	M2 / CJ SQM / BOX	CJ / PAL BOX / PAL	M2 / PAL SQM / PAL	KG / PZA KG / PIECE	KG / CJ KG / BOX	KG / M2 KG / SQM	KG / PAL KG / PAL
33,15x33,15	7,5	PANDORA	12	1,32	48	63,36	1,7	21,3	16,1	1020
16,5x16,5	7,5	TACO PANDORA	20	0,55	108	59,4	0,4	8,9	16,1	956
32x62,5	9,0	DECO PANDORA	5	1	48	48	3,9	19,9	19,9	955
30x30	7,5	MOSAICO PANDORA	7	0,63	36	252 PZS.	1,4	11,5	21,2	413



# NAIROBI

decoessence



Taco Nairobi Gris 16,5x16,5 / 6,5"x6,5" · Austral Gris 45x90 / 17,7"x35,5"

HIDRÁULICO | PORCELÁNICO ESMALTADO  
HYDRAULIC | GLAZED PORCELAIN TILES  
CARREAUX CIMENT | GRES CERAME EMAILLÉ  
ZEMENTFLIESE | GLASIERTES FEINSTEINZEUG  
ГИДРАВЛИКА | КЕРАМОГРАНИТ ГЛАЗУРОВАННЫЙ

33,15x33,15 cm / 13,1"x13,1"  
16,5x16,5 cm / 6,5"x6,5"



Taco Nairobi Gris 16,5x16,5 / 6,5"x6,5"



Taco Nairobi Gris 16,5x16,5 / 6,5"x6,5"  
Deco District Blanco 32x62,5 / 12,6"x24,6"

[www.gayafores.es](http://www.gayafores.es)



Taco Nairobi Gris 16,5x16,5 / 6,5"x6,5"



HIDRÁULICO | PORCELÁNICO ESMALTADO  
HYDRAULIC | GLAZED PORCELAIN TILES  
CARREAUX CIMENT | GRES CERAME EMAILLÉ  
ZEMENTFLIESE | GLASIERTES FEINSTEINZEUG  
ГИДРАВЛИКА | КЕРАМОГРАНИТ ГЛАЗУРОВАННЫЙ

33,15x33,15 cm / 13,1"x13,1"  
16,5x16,5 cm / 6,5"x6,5"

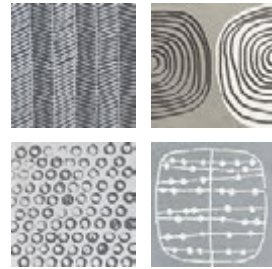

Taco **GF-20305D**  
Nairobi Gris  
16,5x16,5 / 6,5"x6,5"



Nairobi Gris **GF-20300D**  
33,15x33,15 / 13,1"x13,1"



Mosaico **GF-20045**  
Nairobi Gris  
30x30 / 11,8"x11,8"



Taco Nairobi Gris 16,5x16,5 / 6,5"x6,5" · Deco Austral Blanco 45x90 / 17,7"x35,5" · Austral Gris 45x90 / 17,7"x35,5"



FRÖST-PROOF



MATTE

CARACTERÍSTICAS TÉCNICAS  
TECHNICAL DATA  
CARACTÉRISTIQUES TECHNIQUES  
TECHNISCHE CHARAKTERISTIKEN  
ТЕХНИЧЕСКАЯ ХАРАКТЕРИСТИКА

COLOR COLOUR	FLEXIÓN BENDING ISO-10545-4	DUREZA HARDNESS MOHS/EN-101	ABRASIÓN-PEI ABRASION-PEI ISO-10545-7	CUARTEO CRAZING ISO-10545-11	RESISTENCIA AL ATAQUE QUÍMICO CHEMICAL ATTACK RESISTANCE			ISO-10545-13	R. HELADA FROST RESISTANCE ISO-10545-12	DESIZAMIENTO SLIP RESISTANCE DIN 51130-R	DESIZAMIENTO SLIP RESISTANCE UNE-ENV 12633	DCOF ANSI A137.1	CLASIFICACIÓN GROUP GAYAFORES
					MANCHAS STAINS	AG. LIMPIEZA CLEANING AG.	ADIT. PISCINAS POOL ADDIT.						
NAIROBI GRIS	≥ 35	5	III	CUMPLE	5	A	A	LA/HA	CUMPLE	-	C1	0,20 < DCOF < 0,42	C

DESARROLLO GRÁFICO  
GRAPHIC DEVELOPMENT  
DÉVELOPPEMENT GRAPHIQUE  
GRAFISCHE VIELFALT  
ГРАФИЧЕСКОЕ РАЗВИТИЕ

33,15x33,15 / 15 patterns

16,5x16,5 / 60 patterns

PACKING LIST

FORMATO SIZE	ESPESOR THICKNESS	ARTÍCULO ARTICLE	PZS / CJ PCS / BOX	M2 / CJ SQM / BOX	CJ / PAL BOX / PAL	M2 / PAL SQM / PAL	KG / PZA KG / PIECE	KG / CJ KG / BOX	KG / M2 KG / SQM	KG / PAL KG / PAL
33,15x33,15	7,5	NAIROBI	12	1,32	48	63,36	1,7	21,3	16,1	1020
16,5x16,5	7,5	TACO NAIROBI	20	0,55	108	59,4	0,4	8,9	16,1	956
30x30	7,5	MOSAICO NAIROBI	7	0,63	36	252 PZS.	1,4	11,5	21,2	413



# FUSION

decoessence



Taco Fusion Grey 16,5x16,5 / 6,5"x6,5" · Taco Neutral Gris 16,5x16,5 / 6,5"x6,5" · Base Neutral Gris 33,15x33,15 / 13,1"x13,1"

HIDRÁULICO | PORCELÁNICO ESMALTADO  
HYDRAULIC | GLAZED PORCELAIN TILES  
CARREAUX CIMENT | GRES CERAME EMAILLÉ  
ZEMENTFLIESE | GLASIERTES FEINSTEINZEUG  
ГИДРАВЛИКА | КЕРАМОГРАНИТ ГЛАЗУРОВАННЫЙ

33,15x33,15 cm / 13,1"x13,1"  
16,5x16,5 cm / 6,5"x6,5"



Taco Fusion Blue 16,5x16,5 / 6,5"x6,5"

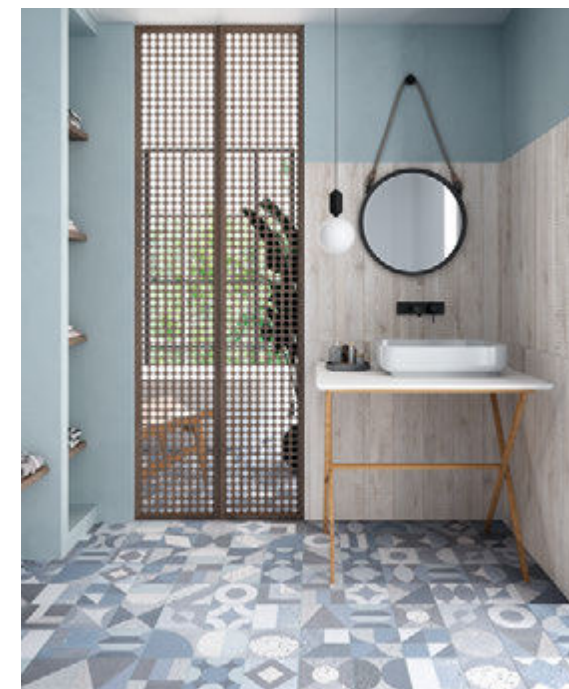

Taco Fusion Blue 16,5x16,5 / 6,5"x6,5"  
Belsize Almond 45x90 / 17,7"x35,5"

[www.gayafores.es](http://www.gayafores.es)



Taco Fusion Mix 16,5x16,5 / 6,5"x6,5"



HIDRÁULICO | PORCELÁNICO ESMALTADO  
HYDRAULIC | GLAZED PORCELAIN TILES  
CARREAUX CIMENT | GRES CERAME EMAILLÉ  
ZEMENTFLIESE | GLASIERTES FEINSTEINZEUG  
ГИДРАВЛИКА | КЕРАМОГРАНИТ ГЛАЗУРОВАННЫЙ

33,15x33,15 cm / 13,1"x13,1"  
16,5x16,5 cm / 6,5"x6,5"



Taco  
Fusion Mix  
16,5x16,5 / 6,5"x6,5"  
**GF-20305D**



Fusion Mix  
33,15x33,15 / 13,1"x13,1"  
**GF-20300C**



Mosaico  
Fusion Mix  
30x30 / 11,8"x11,8"  
**GF-20045**

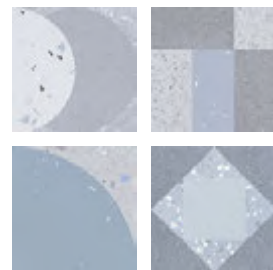

Taco  
Fusion Blue  
16,5x16,5 / 6,5"x6,5"  
**GF-20305D**



Fusion Blue  
33,15x33,15 / 13,1"x13,1"  
**GF-20300C**



Mosaico  
Fusion Blue  
30x30 / 11,8"x11,8"  
**GF-20045**

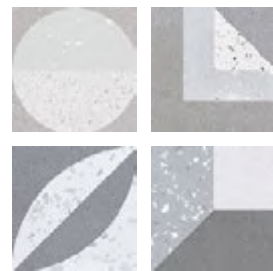

Taco  
Fusion Grey  
16,5x16,5 / 6,5"x6,5"  
**GF-20305D**



Fusion Grey  
33,15x33,15 / 13,1"x13,1"  
**GF-20300C**



Mosaico  
Fusion Grey  
30x30 / 11,8"x11,8"  
**GF-20045**

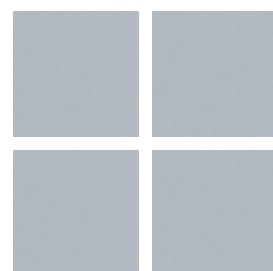

Taco  
Neutral Gris  
16,5x16,5 cm / 6,5"x6,5"  
**GF-20305B**

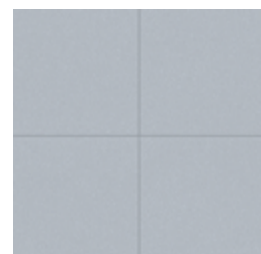

Neutral Gris  
33,15x33,15 / 13,1"x13,1"  
**GF-20300B**

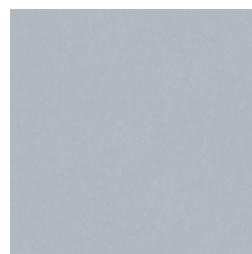

Base  
Neutral Gris  
33,15x33,15 / 13,1"x13,1"  
**GF-20300B**



Taco Fusion Grey 16,5x16,5 / 6,5"x6,5"



FROST-PROOF



MATTE

CARACTERÍSTICAS TÉCNICAS  
TECHNICAL DATA  
CARACTÉRISTIQUES TECHNIQUES  
TECHNISCHE CHARAKTERISTIKEN  
ТЕХНИЧЕСКАЯ ХАРАКТЕРИСТИКА

COLOR COLOUR	FLEXIÓN BENDING ISO-10545-4	DUREZA HARDNESS MOHS/EN-101	ABRASIÓN-PEI ABRASION-PEI ISO-10545-7	CUARTEO CRAZING ISO-10545-11	RESISTENCIA AL ATAQUE QUÍMICO CHEMICAL ATTACK RESISTANCE			ISO-10545-13 ACIDOS/BASES ACIDS/BASES	R. HELADA FROST RESISTANCE ISO-10545-12	DESILZAMIENTO SLIP RESISTANCE DIN 51130-R	DESILZAMIENTO SLIP RESISTANCE UNE-ENV 12633	DCOF ANSI A137.1	CLASIFICACIÓN GROUP GAYAFORES
					MANCHAS STAINS	AG. LIMPIEZA CLEANING AG.	ADIT. PISCINAS POOL ADIT.						
FUSION MIX	≥ 35	5	III	CUMPLE	5	A	A	LA/HA	CUMPLE	R-9	C1	0,42 ≤ DCOF < 0,60	C
FUSION BLUE	≥ 35	5	III	CUMPLE	5	A	A	LA/HA	CUMPLE	R-9	C1	0,42 ≤ DCOF < 0,60	C
FUSION GREY	≥ 35	5	III	CUMPLE	5	A	A	LA/HA	CUMPLE	R-9	C1	0,42 ≤ DCOF < 0,60	C
NEUTRAL GRIS	≥ 35	5	II	CUMPLE	5	A	A	LA/HA	CUMPLE	R-9	C1	0,42 ≤ DCOF < 0,60	B

DESARROLLO GRÁFICO  
GRAPHIC DEVELOPMENT  
DÉVELOPPEMENT GRAPHIQUE  
GRAFISCHE VIELFALT  
ГРАФИЧЕСКОЕ РАЗВИТИЕ

33,15x33,15 / 14 patterns

16,5x16,5 / 56 patterns

PACKING LIST

FORMATO SIZE	ESPESOR THICKNESS	ARTÍCULO ARTICLE	PZS / CJ PCS / BOX	M2 / CJ SQM / BOX	CJ / PAL BOX / PAL	M2 / PAL SQM / PAL	KG / PZA KG / PIECE	KG / CJ KG / BOX	KG / M2 KG / SQM	KG / PAL KG / PAL
33,15x33,15	7,5	FUSION / NEUTRAL / BASE NEUTRAL	12	1,32	48	63,36	1,7	21,3	16,1	1020
16,5x16,5	7,5	TACO FUSION / TACO NEUTRAL	20	0,55	108	59,4	0,4	8,9	16,1	956
30x30	7,5	MOSAICO FUSION	7	0,63	36	252 PZS.	1,4	11,5	21,2	413



# MELANGE

decoessence

MADERA | PORCELÁNICO ESMALTADO  
WOOD | GLAZED PORCELAIN TILES  
BOIS | GRES CERAME EMAILLÉ  
HOLZ | GLASIERTES FEINSTEINZEUG  
ДЕРЕВО | КЕРАМОГРАНИТ ГЛАЗУРОВАННЫЙ

33,15x33,15 cm / 13,1"x13,1"  
16,5x16,5 cm / 6,5"x6,5"



Taco Melange Black 16,5x16,5 / 6,5"x6,5" · Brick White 11x33,1,5 / 4,3"x13,1"



Taco Melange Blue 16,5x16,5 / 6,5"x6,5"



Taco Melange Natural 16,5x16,5 / 6,5"x6,5"



Taco Melange Black 16,5x16,5 / 6,5"x6,5" · Brick Brooklyn Blanco 11x33,1,5 / 4,3"x13,1"



MADERA | PORCELÁNICO ESMALTADO  
WOOD | GLAZED PORCELAIN TILES  
BOIS | GRES CERAME EMAILLÉ  
HOLZ | GLASIERTES FEINSTEINZEUG  
ДЕРЕВО | КЕРАМОГРАНИТ ГЛАЗУРОВАННЫЙ

33,15x33,15 cm / 13,1"x13,1"  
16,5x16,5 cm / 6,5"x6,5"

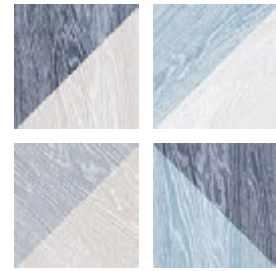

Taco **GF-20305D**  
Melange Blue  
16,5x16,5 cm / 6,5"x6,5"



Melange Blue **GF-20300D**  
33,15x33,15 / 13,1"x13,1"

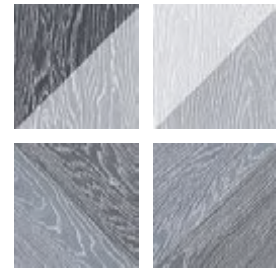

Taco **GF-20305D**  
Melange Black  
16,5x16,5 cm / 6,5"x6,5"



Melange Black **GF-20300D**  
33,15x33,15 / 13,1"x13,1"



Taco **GF-20305D**  
Melange Natural  
16,5x16,5 cm / 6,5"x6,5"



Melange Natural **GF-20300D**  
33,15x33,15 / 13,1"x13,1"



Taco Melange Blue 16,5x16,5 / 6,5"x6,5"



FROST-PROOF



MATTE

CARACTERÍSTICAS TÉCNICAS  
TECHNICAL DATA  
CARACTÉRISTIQUES TECHNIQUES  
TECHNISCHE CHARAKTERISTIKEN  
ТЕХНИЧЕСКАЯ ХАРАКТЕРИСТИКА

COLOR COLOUR	FLEXIÓN BENDING ISO-10545-4	DUREZA HARDNESS MOHS/EN-101	ABRASIÓN-PEI ABRASION-PEI ISO-10545-7	CUARTEO CRAZING ISO-10545-11	RESISTENCIA AL ATAQUE QUÍMICO CHEMICAL ATTACK RESISTANCE			ISO-10545-13	R. HELADA FROST RESISTANCE ISO-10545-12	DESPLIZAMIENTO SLIP RESISTANCE DIN 51130-R	DESPLIZAMIENTO SLIP RESISTANCE UNE-ENV 12633	DCOF ANSI A137.1	CLASIFICACIÓN GROUP GAYAFORES
					MANCHAS STAINS	AG. LIMPIEZA CLEANING AG.	ADIT. PISCINAS POOL ADDIT.						
MELANGE BLUE	≥ 35	6	III	CUMPLE	5	A	A	LA/HA	CUMPLE	R-10	C1	0,42 ≤ DCOF < 0,60	C
MELANGE BLACK	≥ 35	6	III	CUMPLE	5	A	A	LA/HA	CUMPLE	R-10	C1	0,42 ≤ DCOF < 0,60	C
MELANGE NATURAL	≥ 35	6	III	CUMPLE	5	A	A	LA/HA	CUMPLE	R-10	C1	0,42 ≤ DCOF < 0,60	C

DESARROLLO GRÁFICO  
GRAPHIC DEVELOPMENT  
DÉVELOPPEMENT GRAPHIQUE  
GRAFISCHE VIELFALT  
ГРАФИЧЕСКОЕ РАЗВИТИЕ

33,15x33,15 / 24 patterns

16,5x16,5 / 96 patterns

PACKING LIST

FORMATO SIZE	ESPESOR THICKNESS	ARTÍCULO ARTICLE	PZS / CJ PCS / BOX	M2 / CJ SQM / BOX	CJ / PAL BOX / PAL	M2 / PAL SQM / PAL	KG / PZA KG / PIECE	KG / CJ KG / BOX	KG / M2 KG / SQM	KG / PAL KG / PAL
33,15x33,15	7,5	MELANGE	12	1,32	48	63,36	1,7	21,3	16,1	1020
16,5x16,5	7,5	TACO MELANGE	20	0,55	108	59,4	0,4	8,9	16,1	956



# VELVET

decoessence



Taco Velvet Blanco 16,5x16,5 / 6,5"x6,5" · Taco Velvet Gris 16,5x16,5 / 6,5"x6,5" · Taco Velvet Negro 16,5x16,5 / 6,5"x6,5" · Taco Velvet-Geo Negro 16,5x16,5 / 6,5"x6,5"

MÁRMOL | PORCELÁNICO ESMALTADO  
MARBLE | GLAZED PORCELAIN TILES  
MARBRE | GRES CERAME EMAILLÉ  
MARMOR | GLASIERTES FEINSTEINZEUG  
МРАМОР | КЕРАМОГРАНИТ ГЛАЗУРОВАННЫЙ

33,15x33,15 cm / 13,1"x13,1"  
11x33,15 cm / 4,3"x13,1"  
16,5x16,5 cm / 6,5"x6,5"



Taco Velvet-Geo Diamond 16,5x16,5 / 6,5"x6,5"



Taco Velvet Negro 16,5x16,5 / 6,5"x6,5"  
Taco Velvet-Geo Diamond 16,5x16,5 / 6,5"x6,5"

[www.gayafores.es](http://www.gayafores.es)



Taco Velvet-Geo Negro 16,5x16,5 / 6,5"x6,5"



MÁRMOL | PORCELÁNICO ESMALTADO  
MARBLE | GLAZED PORCELAIN TILES  
MARBRE | GRES CERAME EMAILLÉ  
MARMOR | GLASIERTES FEINSTEINZEUG  
МРАМОР | КЕРАМОГРАНИТ ГЛАЗУРОВАННЫЙ

33,15x33,15 cm / 13,1"x13,1"  
11x33,15 cm / 4,3"x13,1"  
16,5x16,5 cm / 6,5"x6,5"

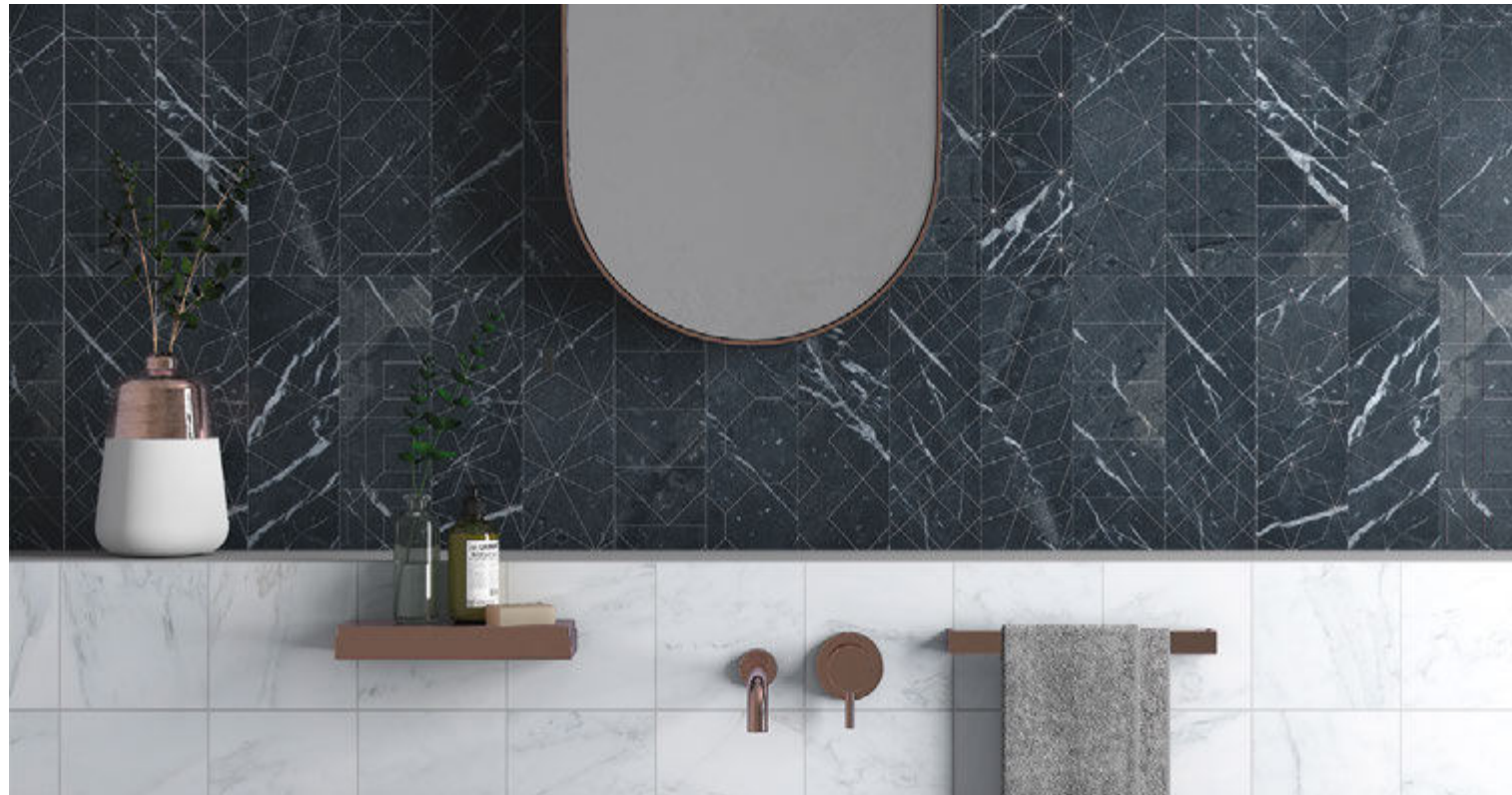

Brick Velvet-Geo Negro 11x33,15 / 4,3"x13,1" · Taco Velvet Blanco 16,5x16,5 / 6,5"x6,5"

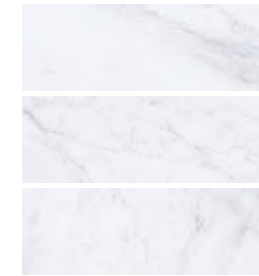

Brick Velvet Blanco **GF-20534B**  
11x33,15 / 4,3"x13,1"

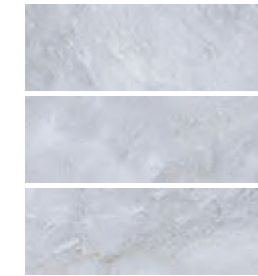

Brick Velvet Gris **GF-20534B**  
11x33,15 / 4,3"x13,1"

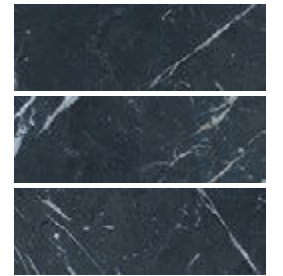

Brick Velvet Negro **GF-20534B**  
11x33,15 / 4,3"x13,1"

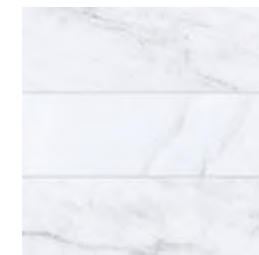

Brick Velvet Blanco **GF-20300D**  
33,15x33,15 / 13,1"x13,1"

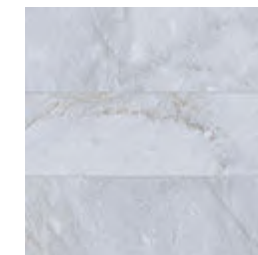

Brick Velvet Gris **GF-20300D**  
33,15x33,15 / 13,1"x13,1"



Brick Velvet Negro **GF-20300D**  
33,15x33,15 / 13,1"x13,1"



Brick Velvet Blanco 11x33,15 / 4,3"x13,1" · Taco Velvet-Geo Negro 16,5x16,5 / 6,5"x6,5"



Brick Velvet-Geo Blanco 11x33,15 / 4,3"x13,1"

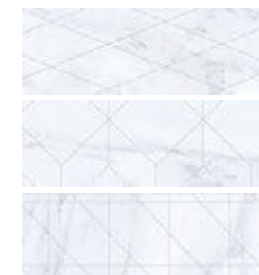

Brick Velvet-Geo Blanco **GF-20534D**  
11x33,15 / 4,3"x13,1"

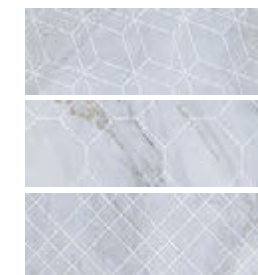

Brick Velvet-Geo Gris **GF-20534D**  
11x33,15 / 4,3"x13,1"

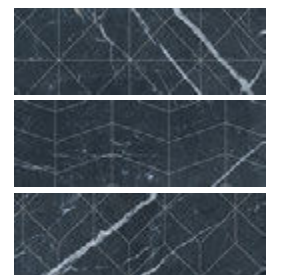

Brick Velvet-Geo Negro **GF-20534D**  
11x33,15 / 4,3"x13,1"

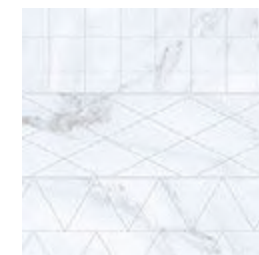

Brick Velvet-Geo Blanco **GF-20300C**  
33,15x33,15 / 13,1"x13,1"

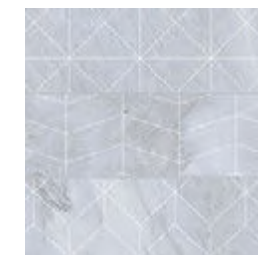

Brick Velvet-Geo Gris **GF-20300C**  
33,15x33,15 / 13,1"x13,1"

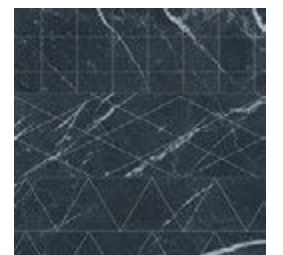

Brick Velvet-Geo Negro **GF-20300C**  
33,15x33,15 / 13,1"x13,1"



MÁRMOL | PORCELÁNICO ESMALTADO  
MARBLE | GLAZED PORCELAIN TILES  
MARBRE | GRES CERAME EMAILLÉ  
MARMOR | GLASIERTES FEINSTEINZEUG  
МРАМОР | КЕРАМОГРАНИТ ГЛАЗУРОВАННЫЙ

33,15x33,15 cm / 13,1"x13,1"  
11x33,15 cm / 4,3"x13,1"  
16,5x16,5 cm / 6,5"x6,5"



Taco Velvet-Geo Negro 16,5x16,5 / 6,5"x6,5" · Taco Velvet Blanco 16,5x16,5 / 6,5"x6,5" · Taco Velvet Negro 16,5x16,5 / 6,5"x6,5" · Brick Velvet Gris 11x33,15 / 4,3"x13,1" · Taco Velvet-Geo Gris 16,5x16,5 / 6,5"x6,5" · Taco Velvet Gris 16,5x16,5 / 6,5"x6,5"



FROST-PROOF



MATTE

CARACTERÍSTICAS TÉCNICAS  
TECHNICAL DATA  
CARACTÉRISTIQUES TECHNIQUES  
TECHNISCHE CHARAKTERISTIKEN  
ТЕХНИЧЕСКАЯ ХАРАКТЕРИСТИКА

COLOR COLOUR	FLEXIÓN BENDING ISO-10545-4	DUREZA HARDNESS MOHS/EN-101	ABRASIÓN-PEI ABRASION-PEI ISO-10545-7	CUARTEO CRAZING ISO-10545-11	RESISTENCIA AL ATAQUE QUÍMICO CHEMICAL ATTACK RESISTANCE			ISO-10545-13 ACIDOS/BASES ACIDS/BASES	R. HELADA FROST RESISTANCE ISO-10545-12	DESPLIZAMIENTO SLIP RESISTANCE DIN 51130-R	DESPLIZAMIENTO SLIP RESISTANCE UNE-ENV 12633	DCOF ANSI A137.1	CLASIFICACIÓN GROUP GAYAFORES
					MANCHAS STAINS	AG. LIMPIEZA CLEANING AG.	ADIT. PISCINAS POOL ADDIT.						
BRICK VELVET BLANCO	≥ 35	5	IV	CUMPLE	5	A	A	LA/HA	CUMPLE	-	C1	0,20 < DCOF < 0,42	B
BRICK VELVET-GEO BLANCO	≥ 35	5	-	CUMPLE	5	A	A	LA/HA	CUMPLE	-	-	-	W
BRICK VELVET GRIS	≥ 35	5	III	CUMPLE	5	A	A	LA/HA	CUMPLE	-	C1	0,20 < DCOF < 0,42	B
BRICK VELVET-GEO GRIS	≥ 35	5	-	CUMPLE	5	A	A	LA/HA	CUMPLE	-	-	-	W
BRICK VELVET NEGRO	≥ 35	5	II	CUMPLE	5	A	A	LA/HA	CUMPLE	-	C1	0,20 < DCOF < 0,42	B
BRICK VELVET-GEO NEGRO	≥ 35	5	-	CUMPLE	5	A	A	LA/HA	CUMPLE	-	-	-	W
VELVET BLANCO	≥ 35	5	IV	CUMPLE	5	A	A	LA/HA	CUMPLE	-	C1	0,20 < DCOF < 0,42	B
VELVET-GEO DIAMOND	≥ 35	5	-	CUMPLE	5	A	A	LA/HA	CUMPLE	-	C1	0,20 < DCOF < 0,42	B
VELVET GRIS	≥ 35	5	III	CUMPLE	5	A	A	LA/HA	CUMPLE	-	C1	0,20 < DCOF < 0,42	B
VELVET-GEO GRIS	≥ 35	5	-	CUMPLE	5	A	A	LA/HA	CUMPLE	-	C1	0,20 < DCOF < 0,42	B
VELVET NEGRO	≥ 35	5	II	CUMPLE	5	A	A	LA/HA	CUMPLE	-	C1	0,20 < DCOF < 0,42	B
VELVET-GEO NEGRO	≥ 35	5	-	CUMPLE	5	A	A	LA/HA	CUMPLE	-	C1	0,20 < DCOF < 0,42	B

DESARROLLO GRÁFICO  
GRAPHIC DEVELOPMENT  
DÉVELOPPEMENT GRAPHIQUE  
GRAFISCHE VIELFALT  
ГРАФИЧЕСКОЕ РАЗВИТИЕ

BRICK VELVET 11x33,15 / 60 patterns      BRICK VELVET 33,15x33,15 / 20 patterns      BRICK VELVET-GEO 11x33,15 / 60 patterns      BRICK VELVET-GEO 33,15x33,15 / 20 patterns

TACO VELVET 16,5x16,5 / 64 patterns      VELVET 33,15x33,15 / 16 patterns      TACO VELVET-GEO 16,5x16,5 / 60 patterns      VELVET-GEO 33,15x33,15 / 15 patterns

PACKING LIST

FORMATO SIZE	ESPEJOR THICKNESS	ARTÍCULO ARTICLE	PZS / CJ PCS / BOX	M2 / CJ SQM / BOX	CJ / PAL BOX / PAL	M2 / PAL SQM / PAL	KG / PZA KG / PIECE	KG / CJ KG / BOX	KG / M2 KG / SQM	KG / PAL KG / PAL
33,15x33,15	7,5	BRICK VELVET / BRICK VELVET-GEO	12	1,32	48	63,36	1,7	21,3	16,1	1020
11x33,15	7,5	BRICK VELVET / BRICK VELVET-GEO	31	1,13	60	67,8	0,6	18,2	16,1	1092
33,15x33,15	7,5	VELVET / VELVET-GEO	12	1,32	48	63,36	1,7	21,3	16,1	1020
16,5x16,5	7,5	TACO VELVET / TACO VELVET-GEO	20	0,55	108	59,4	0,4	8,9	16,1	956
30x30	7,5	MOSAICO VELVET / MOSAICO VELVET-GEO	7	0,63	36	252 PZS.	1,4	11,5	21,2	413

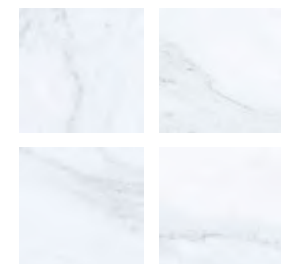

Taco Velvet Blanco  
GF-20305B  
16,5x16,5 / 6,5"x6,5"

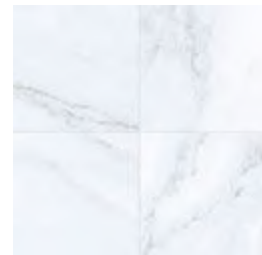

Velvet Blanco  
GF-20300D  
33,15x33,15 / 13,1"x13,1"



Taco Velvet-Geo Diamond  
GF-20305D  
16,5x16,5 / 6,5"x6,5"



Velvet-Geo Diamond  
GF-20300D  
33,15x33,15 / 13,1"x13,1"



Taco Velvet Gris  
GF-20305B  
16,5x16,5 / 6,5"x6,5"

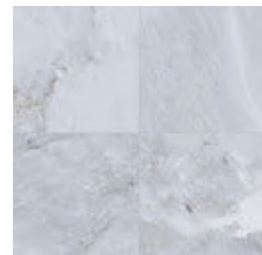

Velvet Gris  
GF-20300D  
33,15x33,15 / 13,1"x13,1"



Taco Velvet-Geo Gris  
GF-20305D  
16,5x16,5 / 6,5"x6,5"



Velvet-Geo Gris  
GF-20300D  
33,15x33,15 / 13,1"x13,1"

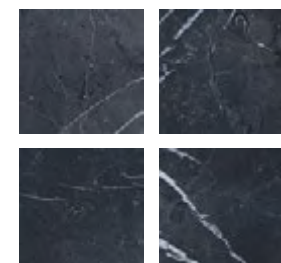

Taco Velvet Negro  
GF-20305B  
16,5x16,5 / 6,5"x6,5"

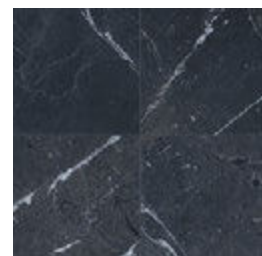

Velvet Negro  
GF-20300D  
33,15x33,15 / 13,1"x13,1"



Taco Velvet-Geo Negro  
GF-20305D  
16,5x16,5 / 6,5"x6,5"



Velvet-Geo Negro  
GF-20300D  
33,15x33,15 / 13,1"x13,1"

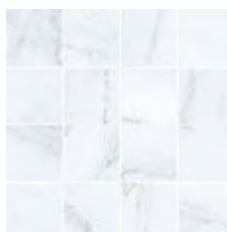

Mosaico Velvet Blanco  
GF-20045  
30x30 / 11,8"x11,8"

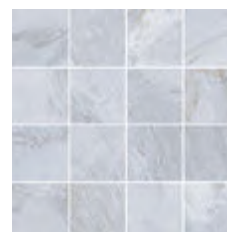

Mosaico Velvet Gris  
GF-20045  
30x30 / 11,8"x11,8"

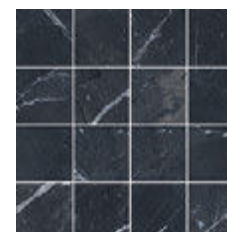

Mosaico Velvet Negro  
GF-20045  
30x30 / 11,8"x11,8"



Mosaico Velvet-Geo Gris  
GF-20045  
30x30 / 11,8"x11,8"



Mosaico Velvet-Geo Negro  
GF-20045  
30x30 / 11,8"x11,8"



# BRICK GRADIENT

decoessence

BRICK | PORCELÁNICO ESMALTADO  
BRICK | GLAZED PORCELAIN TILES  
BRIQUE | GRES CERAME EMAILLÉ  
BRICK | GLASIERTES FEINSTEINZEUG  
БРИК | КЕРАМОГРАНИТ ГЛАЗУРОВАННЫЙ

33,15x33,15 cm / 13,1"x13,1"  
11x33,15 cm / 4,3"x13,1"



Brick Gradient Aqua 11x33,15 / 4,3"x13,1"



Brick Gradient Blue 11x33,15 / 4,3"x13,1"



Brick Gradient Aqua 11x33,15 / 4,3"x13,1"  
Brick Neutral Blanco 11x33,15 / 4,3"x13,1"  
Oregon Miel 20x120 / 7,9"x47,3"



Brick Gradient Blanco 11x33,15 / 4,3"x13,1" · Sassi Blanco 32x62,5 / 12,6"x24,6"

[www.gayafores.es](http://www.gayafores.es)



BRICK | PORCELÁNICO ESMALTADO  
BRICK | GLAZED PORCELAIN TILES  
BRIQUE | GRES CERAME EMAILLÉ  
BRICK | GLASIERTES FEINSTEINZEUG  
БРИК | КЕРАМОГРАНИТ ГЛАЗУРОВАННЫЙ

33,15x33,15 cm / 13,1"x13,1"  
11x33,15 cm / 4,3"x13,1"

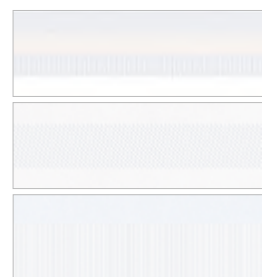

Brick Gradient **GF-20534B**  
Blanco  
11x33,15 / 4,3"x13,1"



Brick Gradient **GF-20534B**  
Aqua  
11x33,15 / 4,3"x13,1"

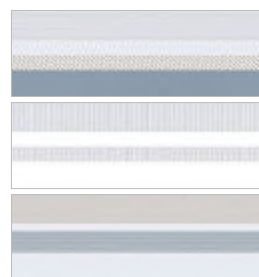

Brick Gradient **GF-20534B**  
Blue  
11x33,15 / 4,3"x13,1"

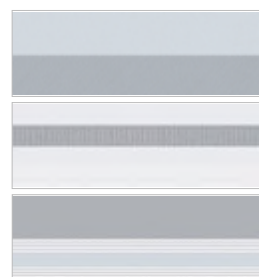

Brick Gradient **GF-20534B**  
Gris  
11x33,15 / 4,3"x13,1"

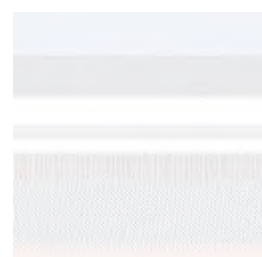

Brick Gradient **GF-20300D**  
Blanco  
33,15x33,15 / 13,1"x13,1"

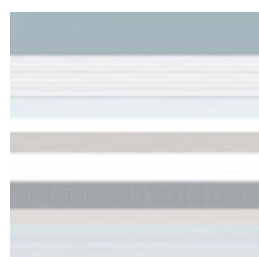

Brick Gradient **GF-20300D**  
Aqua  
33,15x33,15 / 13,1"x13,1"



Brick Gradient **GF-20300D**  
Blue  
33,15x33,15 / 13,1"x13,1"

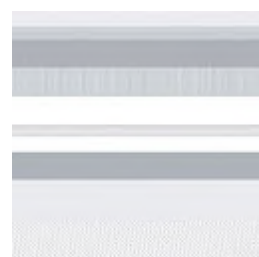

Brick Gradient **GF-20300D**  
Gris  
33,15x33,15 / 13,1"x13,1"

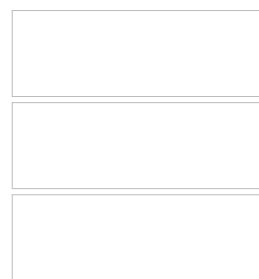

Brick Neutral **GF-20534B**  
Blanco  
11x33,15 / 4,3"x13,1"

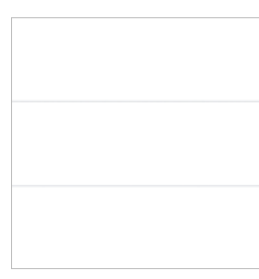

Brick Neutral **GF-20300D**  
Blanco  
33,15x33,15 / 13,1"x13,1"



Brick Gradient Blue 11x33,15 / 4,3"x13,1"



FROST-PROOF



MATTE



CLASS

CARACTERÍSTICAS TÉCNICAS  
TECHNICAL DATA  
CARACTÉRISTIQUES TECHNIQUES  
TECHNISCHE CHARAKTERISTIKEN  
ТЕХНИЧЕСКАЯ ХАРАКТЕРИСТИКА

COLOR COLOUR	FLEXIÓN BENDING ISO-10545-4	DUREZA HARDNESS MOHS/EN-101	ABRASIÓN-PEI ABRASION-PEI ISO-10545-7	CUARTEO CRAZING ISO-10545-11	RESISTENCIA AL ATAQUE QUÍMICO CHEMICAL ATTACK RESISTANCE			ISO-10545-13	R. HELADA FROST RESISTANCE ISO-10545-12	DESIZAMIENTO SLIP RESISTANCE DIN 51130-R	DESIZAMIENTO SLIP RESISTANCE UNE-ENV 12633	DCOF ANSI A137.1	CLASIFICACIÓN GROUP GAYAFORES
					MANCHAS STAINS	AG. LIMPIEZA CLEANING AG.	ADIT. PISCINAS POOL ADDIT.						
BRICK NEUTRAL BLANCO	≥ 35	5	-	CUMPLE	5	A	A	LA/HA	CUMPLE	-	-	-	W
BRICK GRADIENT BLANCO	≥ 35	5	-	CUMPLE	5	A	A	LA/HA	CUMPLE	-	-	-	W
BRICK GRADIENT GRIS	≥ 35	5	-	CUMPLE	5	A	A	LA/HA	CUMPLE	-	-	-	W
BRICK GRADIENT BLUE	≥ 35	5	-	CUMPLE	5	A	A	LA/HA	CUMPLE	-	-	-	W
BRICK GRADIENT AQUA	≥ 35	5	-	CUMPLE	5	A	A	LA/HA	CUMPLE	-	-	-	W

DESARROLLO GRÁFICO  
GRAPHIC DEVELOPMENT  
DÉVELOPPEMENT GRAPHIQUE  
GRAFISCHE VIELFALT  
ГРАФИЧЕСКОЕ РАЗВИТИЕ

33,15x33,15 / 20 patterns

11,15x33,15 / 60 patterns

PACKING LIST

FORMATO SIZE	ESPESOR THICKNESS	ARTÍCULO ARTICLE	PZS / CJ PCS / BOX	M2 / CJ SQM / BOX	CJ / PAL BOX / PAL	M2 / PAL SQM / PAL	KG / PZA KG / PIECE	KG / CJ KG / BOX	KG / M2 KG / SQM	KG / PAL KG / PAL
33,15x33,15	7,5	BRICK GRADIENT / BRICK NEUTRAL	12	1,32	48	63,36	1,7	21,3	16,1	1020
11x33,15	7,5	BRICK GRADIENT / BRICK NEUTRAL	31	1,13	60	67,8	0,6	18,2	16,1	1092



# BRICK DELTA

decoessence

BRICK | PORCELÁNICO ESMALTADO  
BRICK | GLAZED PORCELAIN TILES  
BRIQUE | GRES CERAME EMAILLÉ  
BRICK | GLASIERTES FEINSTEINZEUG  
БРИК | КЕРАМОГРАНИТ ГЛАЗУРОВАННЫЙ

33,15x33,15 cm / 13,1"x13,1"  
11x33,15 cm / 4,3"x13,1"



Brick Delta Blue 11x33,15 / 4,3"x13,1" · Village Gris 20x120 / 7,9"x47,3"



Brick Delta Mix 11x33,15 / 4,3"x13,1"



Brick Delta Greige 11x33,15 / 4,3"x13,1"  
Oregon Gris 20x120 / 7,9"x47,3"



Brick Delta Greige 11x33,15 / 4,3"x13,1" · Oregon Gris 20x120 / 7,9"x47,3"

[www.gayafores.es](http://www.gayafores.es)



BRICK | PORCELÁNICO ESMALTADO  
BRICK | GLAZED PORCELAIN TILES  
BRIQUE | GRES CERAME EMAILLÉ  
BRICK | GLASIERTES FEINSTEINZEUG  
БРИК | КЕРАМОГРАНИТ ГЛАЗУРОВАННЫЙ

33,15x33,15 cm / 13,1"x13,1"  
11x33,15 cm / 4,3"x13,1"



Brick Delta Mix **GF-20534B**  
11x33,15 / 4,3"x13,1"



Brick Delta Mix **GF-20300C**  
33,15x33,15 / 13,1"x13,1"



Brick Delta Greige **GF-20534B**  
11x33,15 / 4,3"x13,1"



Brick Delta Greige **GF-20300C**  
33,15x33,15 / 13,1"x13,1"



Brick Delta Blue **GF-20534B**  
11x33,15 / 4,3"x13,1"



Brick Delta Blue **GF-20300C**  
33,15x33,15 / 13,1"x13,1"



Brick Delta Greige 33,15x33,15 / 13,1"x13,1"



FRÖST-PROOF



GLOSSY MATTE



CLASS

CARACTERÍSTICAS TÉCNICAS  
TECHNICAL DATA  
CARACTÉRISTIQUES TECHNIQUES  
TECHNISCHE CHARAKTERISTIKEN  
ТЕХНИЧЕСКАЯ ХАРАКТЕРИСТИКА

COLOR COLOUR	FLEXIÓN BENDING ISO-10545-4	DUREZA HARDNESS MOHS/EN-101	ABRASIÓN-PEI ABRASION-PEI ISO-10545-7	CUARTEO CRAZING ISO-10545-11	RESISTENCIA AL ATAQUE QUÍMICO CHEMICAL ATTACK RESISTANCE			ISO-10545-13	R. HELADA FROST RESISTANCE ISO-10545-12	DESPLIZAMIENTO SLIP RESISTANCE DIN 51130-R	DESPLIZAMIENTO SLIP RESISTANCE UNE-ENV 12633	DCOF ANSI A137.1	CLASIFICACIÓN GROUP GAYAFORES
					MANCHAS STAINS	AG. LIMPIEZA CLEANING AG.	ADIT. PISCINAS POOL ADDIT.						
BRICK DELTA GREIGE	≥ 35	5	-	CUMPLE	5	A	A	LA/HA	CUMPLE	-	-	-	W
BRICK DELTA BLUE	≥ 35	5	-	CUMPLE	5	A	A	LA/HA	CUMPLE	-	-	-	W
BRICK DELTA MIX	≥ 35	5	-	CUMPLE	5	A	A	LA/HA	CUMPLE	-	-	-	W

DESARROLLO GRÁFICO  
GRAPHIC DEVELOPMENT  
DÉVELOPPEMENT GRAPHIQUE  
GRAFISCHE VIELFALT  
ГРАФИЧЕСКОЕ РАЗВИТИЕ

33,15x33,15 / 20 patterns

11,15x33,15 / 60 patterns

PACKING LIST

FORMATO SIZE	ESPESOR THICKNESS	ARTÍCULO ARTICLE	PZS / CJ PCS / BOX	M2 / CJ SQM / BOX	CJ / PAL BOX / PAL	M2 / PAL SQM / PAL	KG / PZA KG / PIECE	KG / CJ KG / BOX	KG / M2 KG / SQM	KG / PAL KG / PAL
33,15x33,15	7,5	BRICK DELTA	12	1,32	48	63,36	1,7	21,3	16,1	1020
11x33,15	7,5	BRICK DELTA	31	1,13	60	67,8	0,6	18,2	16,1	1092



# BRICK

decoessence

BRICK | PORCELÁNICO ESMALTADO  
BRICK | GLAZED PORCELAIN TILES  
BRIQUE | GRES CERAME EMAILLÉ  
BRICK | GLASIERTES FEINSTEINZEUG  
БРИК | КЕРАМОГРАНИТ ГЛАЗУРОВАННЫЙ

33,15x33,15 cm / 13,1"x13,1"  
11x33,15 cm / 4,3"x13,1"



Brick Almond 11x33,15 / 4,3"x13,1" · Brick Grey 11x33,15 / 4,3"x13,1" · Deco Brick Grey 11x33,15 / 4,3"x13,1" · Tribeca Gris 15x90 / 5,9"x35,5"



Brick Almond 11x33,15 / 4,3"x13,1" · Brick Flor Almond 11x33,15 / 4,3"x13,1"



Brick Grey 11x33,15 / 4,3"x13,1"  
Deco Brick Grey 11x33,15 / 4,3"x13,1"  
Tribeca Blanco 15x90 / 5,9"x35,5"

www.gayafores.es



Brick Beige 11x33,15 / 4,3"x13,1" · Deco Brick Beige 11x33,15 / 4,3"x13,1" · Tribeca Miel 15x90 / 5,9"x35,5"



BRICK | PORCELÁNICO ESMALTADO  
BRICK | GLAZED PORCELAIN TILES  
BRIQUE | GRES CERAME EMAILLÉ  
BRICK | GLASIERTES FEINSTEINZEUG  
БРИК | КЕРАМОГРАНИТ ГЛАЗУРОВАННЫЙ

33,15x33,15 cm / 13,1"x13,1"  
11x33,15 cm / 4,3"x13,1"



Brick Almond **GF-20534B**  
11x33,15 / 4,3"x13,1"



Brick Beige **GF-20534B**  
11x33,15 / 4,3"x13,1"



Brick Grey **GF-20534B**  
11x33,15 / 4,3"x13,1"

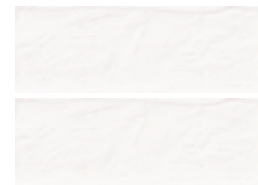

Brick White **GF-20534B**  
11x33,15 / 4,3"x13,1"

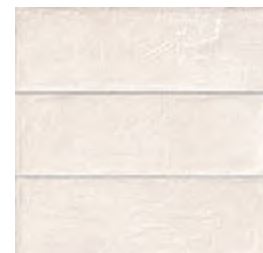

Brick Almond **GF-20300D**  
33,15x33,15 / 13,1"x13,1"



Brick Beige **GF-20300D**  
33,15x33,15 / 13,1"x13,1"



Brick Grey **GF-20300D**  
33,15x33,15 / 13,1"x13,1"

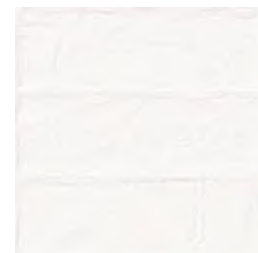

Brick White **GF-20300D**  
33,15x33,15 / 13,1"x13,1"



Brick Flor Almond **GF-20534D**  
11x33,15 / 4,3"x13,1"



Deco Brick Beige **GF-20534D**  
11x33,15 / 4,3"x13,1"



Deco Brick Grey **GF-20534D**  
11x33,15 / 4,3"x13,1"



Brick Black **GF-20534B**  
11x33,15 / 4,3"x13,1"



Brick Flor Almond **GF-20300D**  
33,15x33,15 / 13,1"x13,1"



Deco Brick Beige **GF-20300D**  
33,15x33,15 / 13,1"x13,1"



Deco Brick Grey **GF-20300D**  
33,15x33,15 / 13,1"x13,1"

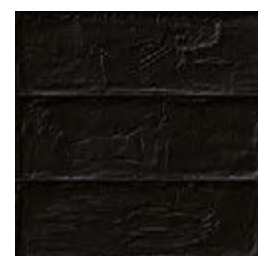

Brick Black **GF-20300D**  
33,15x33,15 / 13,1"x13,1"



Brick White 11x33,15 / 4,3"x13,1" · Brick Black 11x33,15 / 4,3"x13,1"

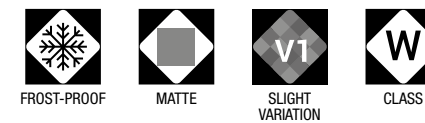

CARACTERÍSTICAS TÉCNICAS  
TECHNICAL DATA  
CARACTÉRISTIQUES TECHNIQUES  
TECHNISCHE CHARAKTERISTIKEN  
ТЕХНИЧЕСКАЯ ХАРАКТЕРИСТИКА

COLOR COLOUR	FLEXIÓN BENDING ISO-10545-4	DUREZA HARDNESS MOHS/EN-101	ABRASIÓN-PEI ABRASION-PEI ISO-10545-7	CUARTEO CRAZING ISO-10545-11	RESISTENCIA AL ATAQUE QUÍMICO CHEMICAL ATTACK RESISTANCE			ISO-10545-13 ÁCIDOS/BASES ACIDS/BASES	R. HELADA FROST RESISTANCE ISO-10545-12	DESPLIZAMIENTO SLIP RESISTANCE DIN 51130-R	DESPLIZAMIENTO SLIP RESISTANCE UNE-ENV 12633	DCOF ANSI A137.1	CLASIFICACIÓN GROUP GAYAFORES
					MANCHAS STAINS	AG. LIMPIEZA CLEANING AG.	ADIT. PISCINAS POOL ADDIT.						
BRICK WHITE	≥ 35	6	-	CUMPLE	5	A	A	LA/HA	CUMPLE	-	-	-	W
BRICK ALMOND	≥ 35	6	-	CUMPLE	5	A	A	LA/HA	CUMPLE	-	-	-	W
BRICK FLOR ALMOND	≥ 35	6	-	CUMPLE	5	A	A	LA/HA	CUMPLE	-	-	-	W
BRICK BEIGE	≥ 35	6	-	CUMPLE	5	A	A	LA/HA	CUMPLE	-	-	-	W
DECO BRICK BEIGE	≥ 35	6	-	CUMPLE	5	A	A	LA/HA	CUMPLE	-	-	-	W
BRICK GREY	≥ 35	6	-	CUMPLE	5	A	A	LA/HA	CUMPLE	-	-	-	W
DECO BRICK GREY	≥ 35	6	-	CUMPLE	5	A	A	LA/HA	CUMPLE	-	-	-	W
BRICK BLACK	≥ 35	6	-	CUMPLE	5	A	A	LA/HA	CUMPLE	-	-	-	W

DESARROLLO GRÁFICO  
GRAPHIC DEVELOPMENT  
DÉVELOPPEMENT GRAPHIQUE  
GRAFISCHE VIELFALT  
ГРАФИЧЕСКОЕ РАЗВИТИЕ

33,15x33,15 / 12 patterns BRICK FLOR 33,15x33,15 / 10 patterns DECO 33,15x33,15 / 12 patterns 11,15x33,15 / 36 patterns BRICK FLOR 11,15x33,15 / 30 patterns DECO 11,15x33,15 / 36 patterns

PACKING LIST

FORMATO SIZE	ESPEZOR THICKNESS	ARTÍCULO ARTICLE	PZS / CJ PCS / BOX	M2 / CJ SQM / BOX	CJ / PAL BOX / PAL	M2 / PAL SQM / PAL	KG / PZA KG / PIECE	KG / CJ KG / BOX	KG / M2 KG / SQM	KG / PAL KG / PAL
33,15x33,15	7,5	BRICK / BRICK FLOR / DECO BRICK	12	1,32	48	63,36	1,7	21,3	16,1	1020
11x33,15	7,5	BRICK / BRICK FLOR / DECO BRICK	31	1,13	60	67,8	0,6	18,2	16,1	1092



## BRICK BROOKLYN

decoessence



Brick Brooklyn Natural 11x33,15 / 4,3"x13,1" - Brooklyn Blanco 33,15x33,15 / 13,1"x13,1" - Deco Brooklyn Blanco 33,15x33,15 / 13,1"x13,1"

BRICK | PORCELÁNICO ESMALTADO  
BRICK | GLAZED PORCELAIN TILES  
BRIQUE | GRES CERAME EMAILLÉ  
BRICK | GLASIERTES FEINSTEINZEUG  
БРИК | КЕРАМОГРАНИТ ГЛАЗУРОВАННЫЙ

11x33,15 cm / 4,3"x13,1"



Brick Brooklyn Gris 11x33,15 / 4,3"x13,1"



Brick Brooklyn Blanco 11x33,15 / 4,3"x13,1"

[www.gayafores.es](http://www.gayafores.es)



Brick Brooklyn Greige 11x33,15 / 4,3"x13,1"



BRICK | PORCELÁNICO ESMALTADO  
BRICK | GLAZED PORCELAIN TILES  
BRIQUE | GRES CERAME EMAILLÉ  
BRICK | GLASIERTES FEINSTEINZEUG  
БРИК | КЕРАМОГРАНИТ ГЛАЗУРОВАННЫЙ

11x33,15 cm / 4,3"x13,1"

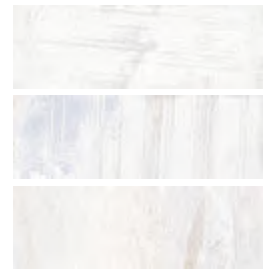

Brick **GF-20534B**  
Brooklyn Blanco  
11x33,15 / 4,3"x13,1"

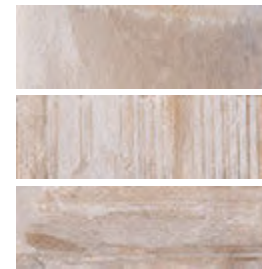

Brick **GF-20534B**  
Brooklyn Greige  
11x33,15 / 4,3"x13,1"



Brick **GF-20534B**  
Brooklyn Gris  
11x33,15 / 4,3"x13,1"

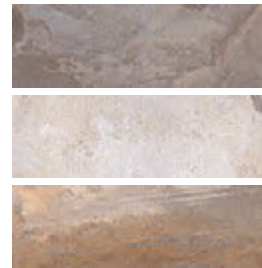

Brick **GF-20534B**  
Brooklyn Natural  
11x33,15 / 4,3"x13,1"



Brick Brooklyn Greige 11x33,15 / 4,3"x13,1



FROST-PROOF



MATTE



SUBSTANTIAL  
VARIATION



CLASS

CARACTERÍSTICAS TÉCNICAS  
TECHNICAL DATA  
CARACTÉRISTIQUES TECHNIQUES  
TECHNISCHE CHARAKTERISTIKEN  
ТЕХНИЧЕСКАЯ ХАРАКТЕРИСТИКА

COLOR COLOUR	FLEXIÓN BENDING ISO-10545-4	DUREZA HARDNESS MOHS/EN-101	ABRASIÓN-PEI ABRASION-PEI ISO-10545-7	CUARTEO CRAZING ISO-10545-11	RESISTENCIA AL ATAQUE QUÍMICO CHEMICAL ATTACK RESISTANCE				R. HELADA FROST RESISTANCE ISO-10545-12	DESIZLIAMIENTO SLIP RESISTANCE DIN 51130-R	DESIZLIAMIENTO SLIP RESISTANCE UNE-ENV 12633	DCOF ANSI A137.1	CLASIFICACIÓN GROUP GAYAFORES
					MANCHAS STAINS	AG. LIMPIEZA CLEANING AG.	ADIT. PISCINAS POOL ADDIT.	ÁCIDOS/BASES ACIDS/BASES					
BRICK BROOKLYN BLANCO	≥ 35	7	-	CUMPLE	5	A	A	LA/HA	CUMPLE	-	-	-	W
BRICK BROOKLYN GREIGE	≥ 35	7	-	CUMPLE	5	A	A	LA/HA	CUMPLE	-	-	-	W
BRICK BROOKLYN GRIS	≥ 35	7	-	CUMPLE	5	A	A	LA/HA	CUMPLE	-	-	-	W
BRICK BROOKLYN NATURAL	≥ 35	7	-	CUMPLE	5	A	A	LA/HA	CUMPLE	-	-	-	W

DESARROLLO GRÁFICO  
GRAPHIC DEVELOPMENT  
DÉVELOPPEMENT GRAPHIQUE  
GRAFISCHE VIELFALT  
ГРАФИЧЕСКОЕ РАЗВИТИЕ

11x33,15 / 84 patterns

PACKING LIST

FORMATO SIZE	ESPEZOR THICKNESS	ARTÍCULO ARTICLE	PZS / CJ PCS / BOX	M2 / CJ SQM / BOX	CJ / PAL BOX / PAL	M2 / PAL SQM / PAL	KG / PZA KG / PIECE	KG / CJ KG / BOX	KG / M2 KG / SQM	KG / PAL KG / PAL
11x33,15	7,5	BRICK BROOKLYN	31	1,13	60	67,8	0,6	18,2	16,1	1092



# BRICKBOLD

decoessence

BRICK | PORCELÁNICO ESMALTADO  
BRICK | GLAZED PORCELAIN TILES  
BRIQUE | GRES CERAME EMAILLÉ  
BRICK | GLASIERTES FEINSTEINZEUG  
БРИК | КЕРАМОГРАНИТ ГЛАЗУРОВАННЫЙ

33,15x33,15 cm / 13,1"x13,1"  
8,15x33,15 / 3,2"x13,1"



Brickbold Gris 8,15x33,15 / 3,2"x13,1" - Deco Brickbold Gris 8,15x33,15 / 3,2"x13,1" - Boldstone Gris 32x62,5 / 12,6"x24,6"



Brickbold Almond 8,15x33,15 / 3,2"x13,1" - Boldstone Almond 32x62,5 / 12,6"x24,6"



Brickbold Ocre 8,15x33,15 / 3,2"x13,1" - Boldstone Ocre 32x62,5 / 12,6"x24,6"



Deco Brickbold Almond 8,15x33,15 / 3,2"x13,1"

[www.gayafores.es](http://www.gayafores.es)



BRICK | PORCELÁNICO ESMALTADO  
BRICK | GLAZED PORCELAIN TILES  
BRIQUE | GRES CERAME EMAILLÉ  
BRICK | GLASIERTES FEINSTEINZEUG  
БРИК | КЕРАМОГРАНИТ ГЛАЗУРОВАННЫЙ

33,15x33,15 cm / 13,1"x13,1"  
8,15x33,15 / 3,2"x13,1"



Brickbold Almond **GF-20537B**  
8,15x33,15 / 3,2"x13,1"



Brickbold Ocre **GF-20537B**  
8,15x33,15 / 3,2"x13,1"



Brickbold Gris **GF-20537B**  
8,15x33,15 / 3,2"x13,1"



Brickbold Marengo **GF-20537B**  
8,15x33,15 / 3,2"x13,1"

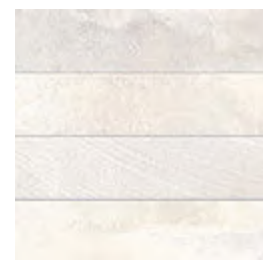

Brickbold Almond **GF-20300D**  
33,15x33,15 / 13,1"x13,1"

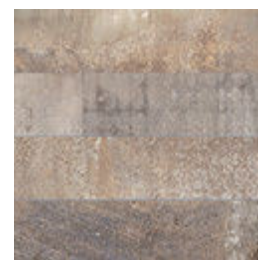

Brickbold Ocre **GF-20300D**  
33,15x33,15 / 13,1"x13,1"

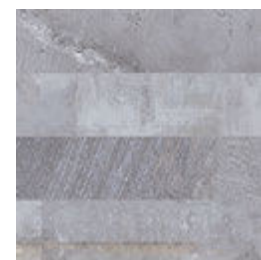

Brickbold Gris **GF-20300D**  
33,15x33,15 / 13,1"x13,1"

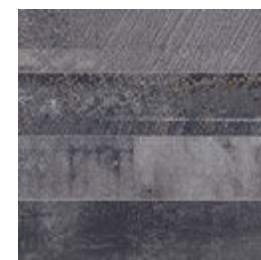

Brickbold Marengo **GF-20300D**  
33,15x33,15 / 13,1"x13,1"



Deco **GF-20537D**  
Brickbold Almond  
8,15x33,15 / 3,2"x13,1"



Deco **GF-20537D**  
Brickbold Ocre  
8,15x33,15 / 3,2"x13,1"



Deco **GF-20537D**  
Brickbold Gris  
8,15x33,15 / 3,2"x13,1"



Deco **GF-20537D**  
Brickbold Marengo  
8,15x33,15 / 3,2"x13,1"

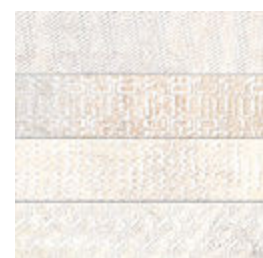

Deco **GF-20300D**  
Brickbold Almond  
33,15x33,15 / 13,1"x13,1"

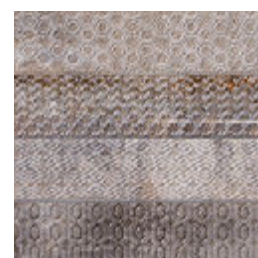

Deco **GF-20300D**  
Brickbold Ocre  
33,15x33,15 / 13,1"x13,1"



Deco **GF-20300D**  
Brickbold Gris  
33,15x33,15 / 13,1"x13,1"



Deco **GF-20300D**  
Brickbold Marengo  
33,15x33,15 / 13,1"x13,1"



Brickbold Gris 8,15x33,15 / 3,2"x13,1"



FROST-PROOF



MATTE



SUBSTANTIAL VARIATION

CARACTERÍSTICAS TÉCNICAS  
TECHNICAL DATA  
CARACTÉRISTIQUES TECHNIQUES  
TECHNISCHE CHARAKTERISTIKEN  
ТЕХНИЧЕСКАЯ ХАРАКТЕРИСТИКА

COLOR COLOUR	FLEXIÓN BENDING ISO-10545-4	DUREZA HARDNESS MOHS/EN-101	ABRASIÓN-PEI ABRASION-PEI ISO-10545-7	CUARTEO CRAZING ISO-10545-11	RESISTENCIA AL ATAQUE QUÍMICO CHEMICAL ATTACK RESISTANCE			ISO-10545-13	R. HELADA FROST RESISTANCE ISO-10545-12	DESGLIZAMIENTO SLIP RESISTANCE DIN 51130-R	DESGLIZAMIENTO SLIP RESISTANCE UNE-ENV 12633	DCOF ANSI A137.1	CLASIFICACIÓN GROUP GAYAFORES
					MANCHAS STAINS	AG. LIMPIEZA CLEANING AG.	ADIT. PISCINAS POOL ADDIT.						
BRICKBOLD ALMOND	≥ 35	7	IV	CUMPLE	5	A	A	LA/HA	CUMPLE	R-10	C1	0,42 ≤ DCOF < 0,60	D+
DECO BRICKBOLD ALMOND	≥ 35	7	-	CUMPLE	5	A	A	LA/HA	CUMPLE	-	-	-	W
BRICKBOLD GRIS	≥ 35	7	IV	CUMPLE	5	A	A	LA/HA	CUMPLE	R-10	C1	0,42 ≤ DCOF < 0,60	D+
DECO BRICKBOLD GRIS	≥ 35	7	-	CUMPLE	5	A	A	LA/HA	CUMPLE	-	-	-	W
BRICKBOLD OCRE	≥ 35	7	III	CUMPLE	5	A	A	LA/HA	CUMPLE	R-10	C1	0,42 ≤ DCOF < 0,60	D
DECO BRICKBOLD OCRE	≥ 35	7	-	CUMPLE	5	A	A	LA/HA	CUMPLE	-	-	-	W
BRICKBOLD MARENGO	≥ 35	7	III	CUMPLE	5	A	A	LA/HA	CUMPLE	R-10	C1	0,42 ≤ DCOF < 0,60	D
DECO BRICKBOLD MARENGO	≥ 35	7	-	CUMPLE	5	A	A	LA/HA	CUMPLE	-	-	-	W

DESARROLLO GRÁFICO  
GRAPHIC DEVELOPMENT  
DÉVELOPPEMENT GRAPHIQUE  
GRAFISCHE VIELFALT  
ГРАФИЧЕСКОЕ РАЗВИТИЕ

33,15x33,15 / 20 patterns

DECO 33,15x33,15 / 20 patterns

8,15x33,15 / 80 patterns

DECO 8,15x33,15 / 80 patterns

PACKING LIST

FORMATO SIZE	ESPESOR THICKNESS	ARTÍCULO ARTICLE	PZS / CJ PCS / BOX	M2 / CJ SQM / BOX	CJ / PAL BOX / PAL	M2 / PAL SQM / PAL	KG / PZA KG / PIECE	KG / CJ KG / BOX	KG / M2 KG / SQM	KG / PAL KG / PAL
33,15x33,15	7,5	BRICKBOLD / DECO BRICKBOLD	12	1,32	48	63,36	1,7	21,3	16,1	1020
8,15x33,15	7,5	BRICKBOLD / DECO BRICKBOLD	46	1,24	54	66,96	0,4	20,0	16,1	1078



- 316** ANTIDESLIZANTE EXTERIOR  
ANTISLIP RESISTANT  
EXTÉRIEUR ANTIDÉRAPANT  
ANTISLIP-FLIESEN FÜR DEN AUSSENBEREICH  
ПРОТИВОСКОЛЬЗЯЩАЯ ПЛИТКА ДЛЯ ЭКСТЕРЬЕРОВ
- 326** COLOCACIÓN  
INSTALLATION  
POSE  
VERLEGUNG  
УСТАНОВКА
- 343** CARACTERÍSTICAS TÉCNICAS  
TECHNICAL DATA  
CARACTÉRISTIQUES TECHNIQUES  
TECHNISCHE CHARAKTERISTIKEN  
ТЕХНИЧЕСКАЯ ХАРАКТЕРИСТИКА
- 351** PACKING LIST Y SIMBOLOGÍA  
PACKAGING SPECIFICATIONS & SYMBOLOGY  
SPÉCIFICATIONS D'EMBALLAGE ET SYMBOLOGIE  
VERPACKUNGSDATEN UND SYMBOLOGIE  
ОПИСАНИЕ УПАКОВКИ И СИМВОЛОГИЯ

EXTERIOR | COLOCACIÓN | CARACTERÍSTICAS TÉCNICAS | PACKING LIST Y SIMBOLOGÍA

OUTDOOR | INSTALLATION | TECHNICAL DATA | PACKAGING SPECIFICATIONS & SYMBOLOGY

EXTÉRIEUR | POSE | CARACTÉRISTIQUES TECHNIQUES | SPÉCIFICATIONS D'EMBALLAGE ET SYMBOLOGIE

AUSSENBEREICH | VERLEGUNG | TECHNISCHE CHARAKTERISTIKEN | VERPACKUNGSDATEN UND SYMBOLOGIE

ЭКСТЕРЬЕРОВ | УСТАНОВКА | ТЕХНИЧЕСКАЯ ХАРАКТЕРИСТИКА | ОПИСАНИЕ УПАКОВКИ И СИМВОЛОГИ



outdoore**ssence**



Lavik Antislip Almond 45x90 / 17,7"x35,5" **CLASE 3 / R12**



Sassi Antislip Gris 45x90 / 17,7"x35,5" **CLASE 3 / R12**



Cottage Antislip Natural 33,15x33,15 / 13,1"x13,1" **CLASE 3 / R12**

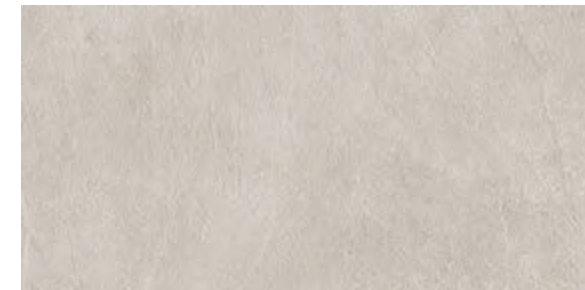

Lavik Antislip Almond 45x90 / 17,7"x35,5" **CLASE 3 / R12** GF-20512E

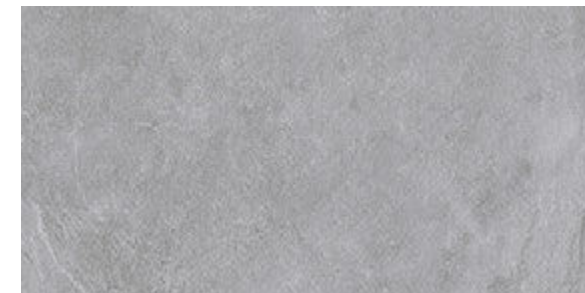

Lavik Antislip Grey 45x90 / 17,7"x35,5" **CLASE 3 / R12** GF-20512E



Sassi Antislip Arena 45x90 / 17,7"x35,5" **CLASE 3 / R12** GF-20512E

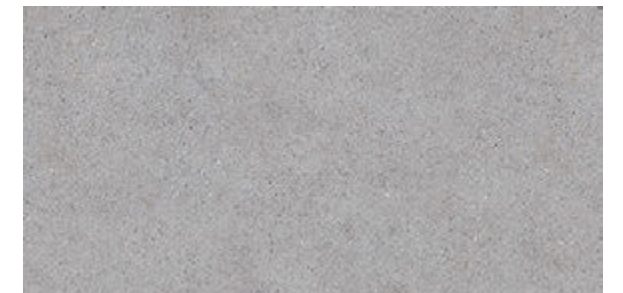

Sassi Antislip Gris 45x90 / 17,7"x35,5" **CLASE 3 / R12** GF-20512E



Cottage Antislip **GF-20300X**  
 Almond **CLASE 3 / R12**  
 33,15x33,15 / 13,1"x13,1"



Cottage Antislip **GF-20300X**  
 Greige **CLASE 3 / R12**  
 33,15x33,15 / 13,1"x13,1"



Rustic Antislip **GF-20300X**  
 Crema **CLASE 3 / R11**  
 33,15x33,15 / 13,1"x13,1"

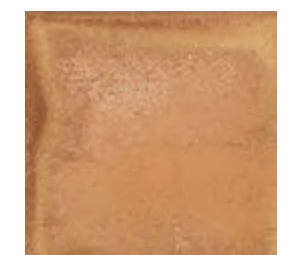

Rustic Antislip **GF-20300X**  
 Natura **CLASE 3 / R11**  
 33,15x33,15 / 13,1"x13,1"



Cottage Antislip **GF-20300X**  
 Grey **CLASE 3 / R12**  
 33,15x33,15 / 13,1"x13,1"

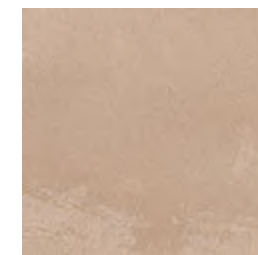

Cottage Antislip **GF-20300X**  
 Natural **CLASE 3 / R12**  
 33,15x33,15 / 13,1"x13,1"



Rustic Antislip **GF-20300X**  
 Gris **CLASE 3 / R11**  
 33,15x33,15 / 13,1"x13,1"



Rustic Antislip **GF-20300X**  
 Cotto **CLASE 3 / R11**  
 33,15x33,15 / 13,1"x13,1"

**CLASE 3 / R11** Antideslizante de acabado granulado ligeramente áspero al tacto.  
**CLASS 3 / R11** Non-slip with a granulated finish that is slightly rough to the touch.  
**CLASSE 3 / R11** Antidérapant avec une finition granuleuse légèrement rugueuse au toucher.  
**KLASSE 3 / R11** Rutschfest mit leicht rauher, körniger Oberfläche.  
**КЛАСС 3 / R11** Противоскользкая гранулированная поверхность, слегка шероховатой на ощупь.

**CLASE 3 / R12** Antideslizante de acabado suave agradable al tacto.  
**CLASS 3 / R12** Non-slip with a soft finish that is pleasant to the touch.  
**CLASSE 3 / R12** Antidérapant avec une finition lisse et agréable au toucher.  
**KLASSE 3 / R12** Rutschfest und mit einer glatten Oberfläche, die sich angenehm anfühlt.  
**КЛАСС 3 / R12** Противоскользкая поверхность, почти гладкая, приятная на ощупь.



EXTERIOR | PORCELÁNICO ESMALTADO  
OUTDOOR | GLAZED PORCELAIN TILES  
EXTÉRIEUR | GRES CERAME EMAILLÉ  
AUSSENBEREICH | GLASIERTES FEINSTEINZEUG  
ЭКСТЕРЬЕРОВ | КЕРАМОГРАНИТ ГЛАЗУРОВАННЫЙ



Quartz Antislip Pearl 60x60 / 23,6"x23,6" **CLASE 3 / R12**



Sahara Antislip Gris 60x60 / 23,6"x23,6" **CLASE 3 / R12**



Dover Antislip Almond 40,8x66,2 / 16,1"x26,1" **CLASE 3 / R12**



outdooressence

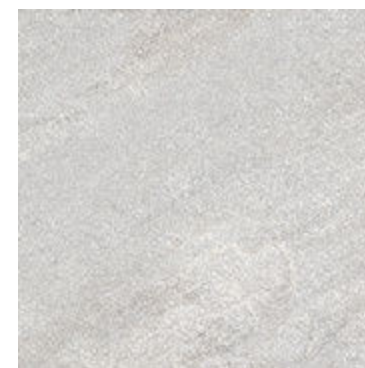

Quartz Antislip Pearl **GF-20436E**  
60x60 / 23,6"x23,6" **CLASE 3 / R12**

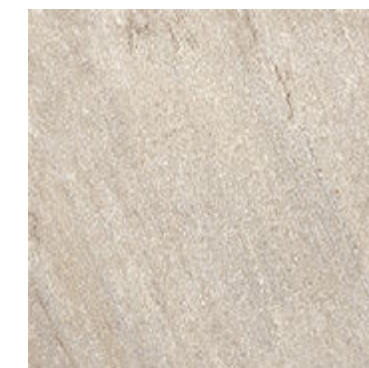

Quartz Antislip Natural **GF-20436E**  
60x60 / 23,6"x23,6" **CLASE 3 / R12**



Quartz Antislip Grey **GF-20436E**  
60x60 / 23,6"x23,6" **CLASE 3 / R12**

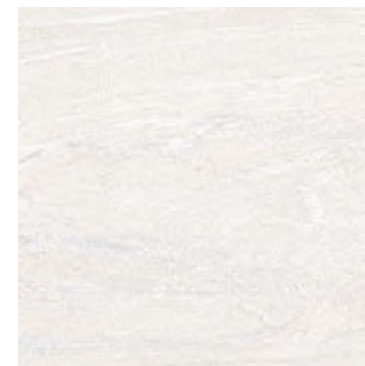

Sahara Antislip Blanco **GF-20436E**  
60x60 / 23,6"x23,6" **CLASE 3 / R12**

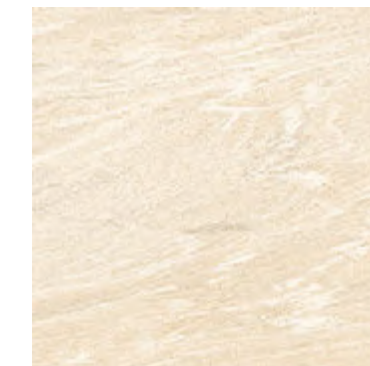

Sahara Antislip Crema **GF-20436E**  
60x60 / 23,6"x23,6" **CLASE 3 / R12**



Sahara Antislip Gris **GF-20436E**  
60x60 / 23,6"x23,6" **CLASE 3 / R12**



Sahara Antislip Blanco **CLASE 3 / R12** **GF-20355E**  
32x62,5 / 12,6"x24,6"

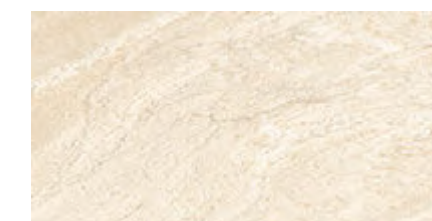

Sahara Antislip Crema **CLASE 3 / R12** **GF-20355E**  
32x62,5 / 12,6"x24,6"

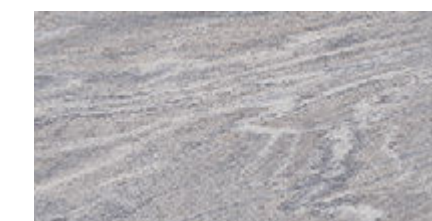

Sahara Antislip Gris **CLASE 3 / R12** **GF-20355E**  
32x62,5 / 12,6"x24,6"



Dover Antislip Almond **CLASE 3 / R12** **GF-20296E**  
40,8x66,2 / 16,1"x26,1"

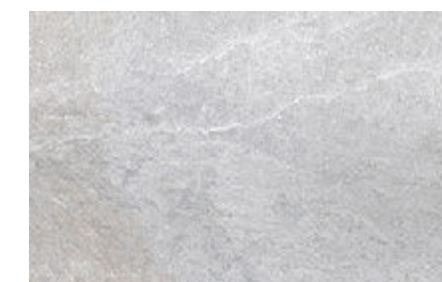

Dover Antislip Gris **CLASE 3 / R12** **GF-20296E**  
40,8x66,2 / 16,1"x26,1"

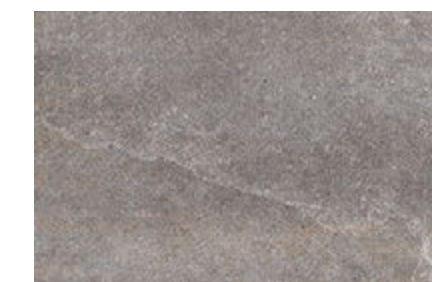

Dover Antislip Natural **CLASE 3 / R12** **GF-20296E**  
40,8x66,2 / 16,1"x26,1"

**CLASE 3 / R11** Antideslizante de acabado granulado ligeramente áspero al tacto.  
**CLASE 3 / R11** Non-slip with a granulated finish that is slightly rough to the touch.  
**CLASE 3 / R11** Antidérapant avec une finition granuleuse légèrement rugueuse au toucher.  
**KLASSE 3 / R11** Rutschfest mit leicht rauher, körniger Oberfläche.  
**КЛАСС 3 / R11** Противоскользящая гранулированная поверхность, слегка шероховатой на ощупь.

**CLASE 3 / R12** Antideslizante de acabado suave agradable al tacto.  
**CLASE 3 / R12** Non-slip with a soft finish that is pleasant to the touch.  
**CLASE 3 / R12** Antidérapant avec une finition lisse et agréable au toucher.  
**KLASSE 3 / R12** Rutschfest und mit einer glatten Oberfläche, die sich angenehm anfühlt.  
**КЛАСС 3 / R12** Противоскользящая поверхность, почти гладкая, приятная на ощупь.



EXTERIOR | PORCELÁNICO ESMALTADO  
OUTDOOR | GLAZED PORCELAIN TILES  
EXTÉRIEUR | GRES CERAME EMAILLÉ  
AUSSENBEREICH | GLASIERTES FEINSTEINZEUG  
ЭКСТЕРЬЕРОВ | КЕРАМОГРАНИТ ГЛАЗУРОВАННЫЙ



Quarzite Antislip Blanco 40,8x66,2 / 16,1"x26,1" **CLASE 3 / R11**



Ardesia Antislip Ocre 32x62,5 / 12,6"x24,6" **CLASE 3 / R12**

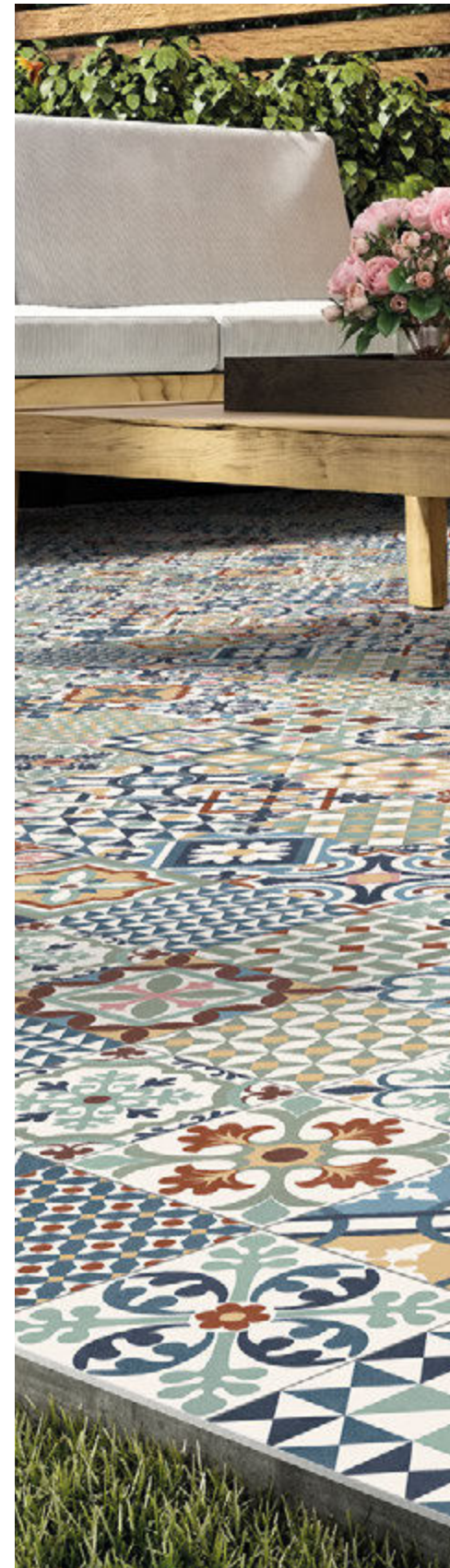

Heritage Antislip Mix 33,15x33,15 / 13,1"x13,1" **CLASE 3 / R12**



outdooressence

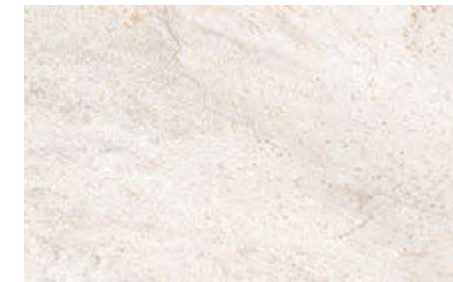

Quarzite Antislip Blanco **CLASE 3 / R11** GF-20296E  
40,8x66,2 / 16,1"x26,1"



Quarzite Antislip Arena **CLASE 3 / R11** GF-20296E  
40,8x66,2 / 16,1"x26,1"



Quarzite Antislip Gris **CLASE 3 / R11** GF-20296E  
40,8x66,2 / 16,1"x26,1"



Ardesia Antislip Almond **CLASE 3 / R12** GF-20296E  
40,8x66,2 / 16,1"x26,1"



Ardesia Antislip Ocre **CLASE 3 / R12** GF-20296E  
40,8x66,2 / 16,1"x26,1"



Ardesia Antislip Natural **CLASE 3 / R12** GF-20296E  
40,8x66,2 / 16,1"x26,1"



Ardesia Antislip Gris **CLASE 3 / R12** GF-20296E  
40,8x66,2 / 16,1"x26,1"



Ardesia Antislip Ocre **CLASE 3 / R12** GF-20355E  
32x62,5 / 12,6"x24,6"



Ardesia Antislip Natural **CLASE 3 / R12** GF-20355E  
32x62,5 / 12,6"x24,6"



Heritage Antislip Mix **CLASE 3 / R12** GF-20300E  
33,15x33,15 / 13,1"x13,1"

**CLASE 3 / R11** Antideslizante de acabado granulado ligeramente áspero al tacto.  
**CLASS 3 / R11** Non-slip with a granulated finish that is slightly rough to the touch.  
**CLASSE 3 / R11** Antidérapant avec une finition granuleuse légèrement rugueuse au toucher.  
**KLASSE 3 / R11** Rutschfest mit leicht rauher, körniger Oberfläche.  
**КЛАСС 3 / R11** Противоскользящая гранулированная поверхность, слегка шероховатой на ощупь.

**CLASE 3 / R12** Antideslizante de acabado suave agradable al tacto.  
**CLASS 3 / R12** Non-slip with a soft finish that is pleasant to the touch.  
**CLASSE 3 / R12** Antidérapant avec une finition lisse et agréable au toucher.  
**KLASSE 3 / R12** Rutschfest und mit einer glatten Oberfläche, die sich angenehm anfühlt.  
**КЛАСС 3 / R12** Противоскользящая поверхность, почти гладкая, приятная на ощупь.



EXTERIOR | PORCELÁNICO ESMALTADO  
OUTDOOR | GLAZED PORCELAIN TILES  
EXTÉRIEUR | GRES CERAME EMAILLÉ  
AUSSENBEREICH | GLASIERTES FEINSTEINZEUG  
ЭКСТЕРЬЕРОВ | КЕРАМОГРАНИТ ГЛАЗУРОВАННЫЙ



**CLASE 3 / R11** Antideslizante de acabado granulado ligeramente áspero al tacto.  
**CLASS 3 / R11** Non-slip with a granulated finish that is slightly rough to the touch.  
**CLASSE 3 / R11** Antidérapant avec une finition granuleuse légèrement rugueuse au toucher.  
**KLASSE 3 / R11** Rutschfest mit leicht rauher, körniger Oberfläche.  
**КЛАСС 3 / R11** Противоскользящая гранулированная поверхность, слегка шероховатой на ощупь.

**CLASE 3 / R12** Antideslizante de acabado suave agradable al tacto.  
**CLASS 3 / R12** Non-slip with a soft finish that is pleasant to the touch.  
**CLASSE 3 / R12** Antidérapant avec une finition lisse et agréable au toucher.  
**KLASSE 3 / R12** Rutschfest und mit einer glatten Oberfläche, die sich angenehm anfühlt.  
**КЛАСС 3 / R12** Противоскользящая поверхность, почти гладкая, приятная на ощупь.

Oregon Antislip Natural 15x90/5,9"x35,5"**CLASE3/R12**



**CLASE 3 / R11** Antideslizante de acabado granulado ligeramente áspero al tacto.  
**CLASS 3 / R11** Non-slip with a granulated finish that is slightly rough to the touch.  
**CLASSE 3 / R11** Antidérapant avec une finition granuleuse légèrement rugueuse au toucher.  
**KLASSE 3 / R11** Rutschfest mit leicht rauher, körniger Oberfläche.  
**КЛАСС 3 / R11** Противоскользящая гранулированная поверхность, слегка шероховатой на ощупь.

**CLASE 3 / R12** Antideslizante de acabado suave agradable al tacto.  
**CLASS 3 / R12** Non-slip with a soft finish that is pleasant to the touch.  
**CLASSE 3 / R12** Antidérapant avec une finition lisse et agréable au toucher.  
**KLASSE 3 / R12** Rutschfest und mit einer glatten Oberfläche, die sich angenehm anfühlt.  
**КЛАСС 3 / R12** Противоскользящая поверхность, почти гладкая, приятная на ощупь.



**CLASE 3 / R11** Antideslizante de acabado granulado ligeramente áspero al tacto.  
**CLASS 3 / R11** Non-slip with a granulated finish that is slightly rough to the touch.  
**CLASSE 3 / R11** Antidérapant avec une finition granuleuse légèrement rugueuse au toucher.  
**KLASSE 3 / R11** Rutschfest mit leicht rauher, körniger Oberfläche.  
**КЛАСС 3 / R11** Противоскользящая гранулированная поверхность, слегка шероховатой на ощупь.

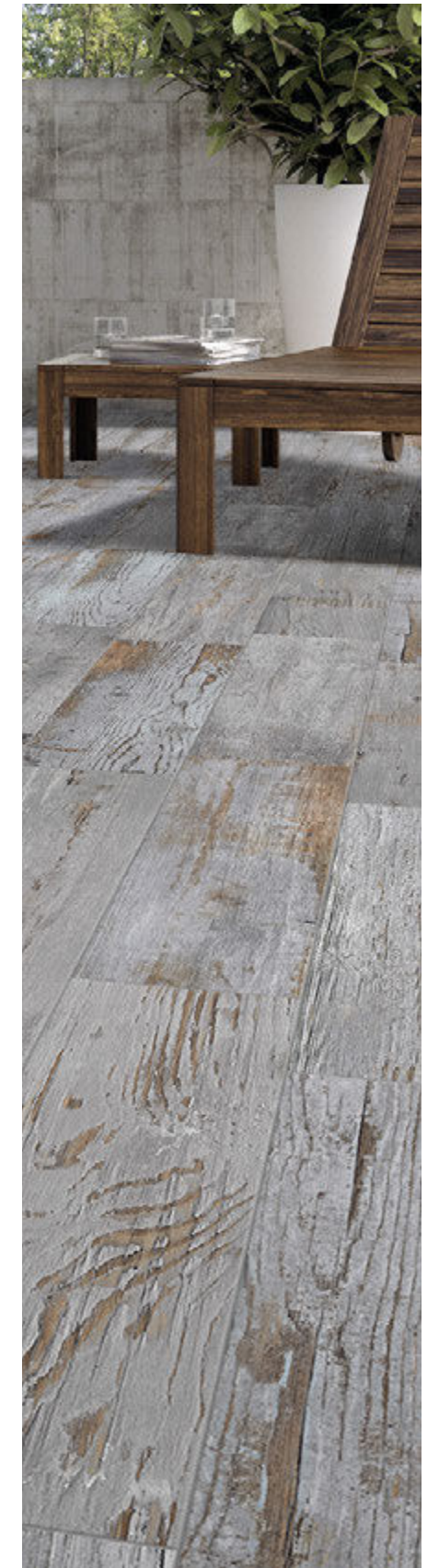

**CLASE 3 / R11** Antideslizante de acabado granulado ligeramente áspero al tacto.  
**CLASS 3 / R11** Non-slip with a granulated finish that is slightly rough to the touch.  
**CLASSE 3 / R11** Antidérapant avec une finition granuleuse légèrement rugueuse au toucher.  
**KLASSE 3 / R11** Rutschfest mit leicht rauher, körniger Oberfläche.  
**КЛАСС 3 / R11** Противоскользящая гранулированная поверхность, слегка шероховатой на ощупь.

**CLASE 3 / R12** Antideslizante de acabado suave agradable al tacto.  
**CLASS 3 / R12** Non-slip with a soft finish that is pleasant to the touch.  
**CLASSE 3 / R12** Antidérapant avec une finition lisse et agréable au toucher.  
**KLASSE 3 / R12** Rutschfest und mit einer glatten Oberfläche, die sich angenehm anfühlt.  
**КЛАСС 3 / R12** Противоскользящая поверхность, почти гладкая, приятная на ощупь.

Tribeca Antislip Gris 20,2x66,2 / 8"x26,1" **CLASE 3 / R12**



EXTERIOR | PORCELÁNICO ESMALTADO  
OUTDOOR | GLAZED PORCELAIN TILES  
EXTÉRIEUR | GRES CERAME EMAILLÉ  
AUSSENBEREICH | GLASIERTES FEINSTEINZEUG  
ЭКСТЕРЬЕРОВ | КЕРАМОГРАНИТ ГЛАЗУРОВАННЫЙ



Amazonia Pino **CLASE 3 / R12** GF-20296B  
40,8x66,2 / 16,1"x26,1"



Amazonia Pino **CLASE 3 / R12** GF-20411B  
20,2x66,2 / 8"x26,1"

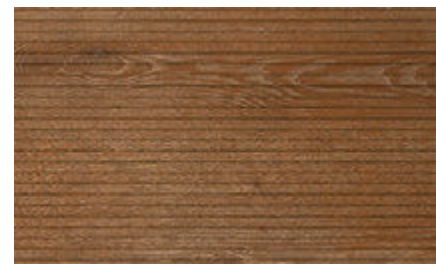

Amazonia Nogal **CLASE 3 / R12** GF-20296B  
40,8x66,2 / 16,1"x26,1"



Amazonia Nogal **CLASE 3 / R12** GF-20411B  
20,2x66,2 / 8"x26,1"



Amazonia Natural **CLASE 3 / R12** GF-20296B  
40,8x66,2 / 16,1"x26,1"



Amazonia Roble **CLASE 3 / R12** GF-20296B  
40,8x66,2 / 16,1"x26,1"

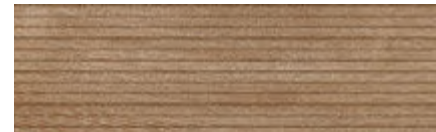

Amazonia Roble **CLASE 3 / R12** GF-20411B  
20,2x66,2 / 8"x26,1"

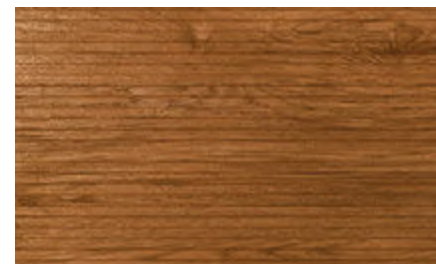

Amazonia Teka **CLASE 3 / R12** GF-20296B  
40,8x66,2 / 16,1"x26,1"



Amazonia Teka **CLASE 3 / R12** GF-20411B  
20,2x66,2 / 8"x26,1"

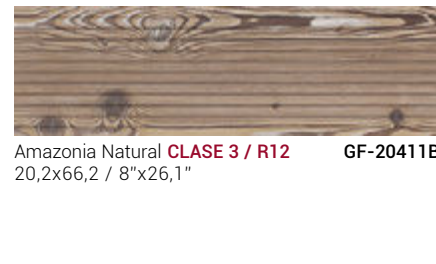

Amazonia Natural **CLASE 3 / R12** GF-20411B  
20,2x66,2 / 8"x26,1"

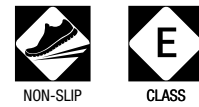

ANTIDESLIZANTE EXTERIOR | ANTISLIP RESISTANT | EXTÉRIEUR ANTIDÉRAPANT  
ANTISLIP-FLIESEN FÜR DEN AUSSENBEREICH | ПРОТИВОСКОЛЬЗЯЩАЯ ПЛИТКА ДЛЯ ЭКСТЕРЬЕРОВ

CARACTERÍSTICAS TÉCNICAS  
TECHNICAL DATA  
CARACTÉRISTIQUES TECHNIQUES  
TECHNISCHE CHARAKTERISTIKEN  
ТЕХНИЧЕСКАЯ ХАРАКТЕРИСТИКА

COLOR COLOUR	FLEXIÓN BENDING ISO-10545-4	DUREZA HARDNESS MOHS/EN-101	ABRASIÓN-PEI ABRASION-PEI ISO-10545-7	CUARTEO CRAZING ISO-10545-11	RESISTENCIA AL ATAQUE QUÍMICO CHEMICAL ATTACK RESISTANCE			ISO-10545-13 ÁCIDOS/BASES ACIDS/BASES	R. HELADA FROST RESISTANCE ISO-10545-12	DESPLAZAMIENTO SLIP RESISTANCE DIN 51130-R	DESPLAZAMIENTO SLIP RESISTANCE UNE-ENV 12633	DCOF ANSI A137.1	CLASIFICACIÓN GROUP GAYAFORES
					MANCHAS STAINS	AG. LIMPIEZA CLEANING AG.	ADIT. PISCINAS POOL ADDIT.						
AMAZONIA NOGAL	≥ 35	7	II	CUMPLE	5	A	A	LA/HA	CUMPLE	R-12	C3	DCOF ≥ 0,60	E
AMAZONIA NATURAL	≥ 35	7	III	CUMPLE	5	A	A	LA/HA	CUMPLE	R-12	C3	DCOF ≥ 0,60	E
AMAZONIA PINO	≥ 35	7	IV	CUMPLE	5	A	A	LA/HA	CUMPLE	R-12	C3	DCOF ≥ 0,60	E
AMAZONIA ROBLE	≥ 35	7	III	CUMPLE	5	A	A	LA/HA	CUMPLE	R-12	C3	DCOF ≥ 0,60	E
AMAZONIA TEKA	≥ 35	7	II	CUMPLE	5	A	A	LA/HA	CUMPLE	R-12	C3	DCOF ≥ 0,60	E
ARDESIA ANTISLIP ALMOND	≥ 35	7	IV	CUMPLE	5	A	A	LA/HA	CUMPLE	R-12	C3	DCOF ≥ 0,60	E
ARDESIA ANTISLIP GRIS	≥ 35	7	IV	CUMPLE	5	A	A	LA/HA	CUMPLE	R-12	C3	DCOF ≥ 0,60	E
ARDESIA ANTISLIP NATURAL	≥ 35	7	IV	CUMPLE	5	A	A	LA/HA	CUMPLE	R-12	C3	DCOF ≥ 0,60	E
ARDESIA ANTISLIP OCRE	≥ 35	7	IV	CUMPLE	5	A	A	LA/HA	CUMPLE	R-12	C3	DCOF ≥ 0,60	E
COTTAGE ANTISLIP ALMOND	≥ 35	8	IV	CUMPLE	5	A	A	LA/HA	CUMPLE	R-12	C3	DCOF ≥ 0,60	E
COTTAGE ANTISLIP GREIGE	≥ 35	8	IV	CUMPLE	5	A	A	LA/HA	CUMPLE	R-12	C3	DCOF ≥ 0,60	E
COTTAGE ANTISLIP GREY	≥ 35	8	IV	CUMPLE	5	A	A	LA/HA	CUMPLE	R-12	C3	DCOF ≥ 0,60	E
COTTAGE ANTISLIP NATURAL	≥ 35	8	IV	CUMPLE	5	A	A	LA/HA	CUMPLE	R-12	C3	DCOF ≥ 0,60	E
DOVER ANTISLIP ALMOND	≥ 35	8	IV	CUMPLE	5	A	A	LA/HA	CUMPLE	R-12	C3	DCOF ≥ 0,60	E
DOVER ANTISLIP GRIS	≥ 35	8	IV	CUMPLE	5	A	A	LA/HA	CUMPLE	R-12	C3	DCOF ≥ 0,60	E
DOVER ANTISLIP NATURAL	≥ 35	8	III	CUMPLE	5	A	A	LA/HA	CUMPLE	R-12	C3	DCOF ≥ 0,60	E
HERITAGE ANTISLIP MIX	≥ 35	7	IV	CUMPLE	5	A	A	LA/HA	CUMPLE	R-12	C3	DCOF ≥ 0,60	E
LAVIK ANTISLIP ALMOND	≥ 35	8	IV	CUMPLE	5	A	A	LA/HA	CUMPLE	R-12	C3	DCOF ≥ 0,60	E
LAVIK ANTISLIP GREY	≥ 35	8	IV	CUMPLE	5	A	A	LA/HA	CUMPLE	R-12	C3	DCOF ≥ 0,60	E
OREGON ANTISLIP GRIS	≥ 35	8	IV	CUMPLE	5	A	A	LA/HA	CUMPLE	R-12	C3	DCOF ≥ 0,60	E
OREGON ANTISLIP MIEL	≥ 35	8	IV	CUMPLE	5	A	A	LA/HA	CUMPLE	R-12	C3	DCOF ≥ 0,60	E
OREGON ANTISLIP NATURAL	≥ 35	8	III	CUMPLE	5	A	A	LA/HA	CUMPLE	R-12	C3	DCOF ≥ 0,60	E
ORIGEN ANTISLIP GRIS	≥ 35	8	III	CUMPLE	5	A	A	LA/HA	CUMPLE	R-12	C3	DCOF ≥ 0,60	E
ORIGEN ANTISLIP MIEL	≥ 35	8	IV	CUMPLE	5	A	A	LA/HA	CUMPLE	R-12	C3	DCOF ≥ 0,60	E
ORIGEN ANTISLIP NATURAL	≥ 35	8	III	CUMPLE	5	A	A	LA/HA	CUMPLE	R-12	C3	DCOF ≥ 0,60	E
QUARTZ ANTISLIP GREY	≥ 35	8	IV	CUMPLE	5	A	A	LA/HA	CUMPLE	R-12	C3	DCOF ≥ 0,60	E
QUARTZ ANTISLIP NATURAL	≥ 35	8	IV	CUMPLE	5	A	A	LA/HA	CUMPLE	R-12	C3	DCOF ≥ 0,60	E
QUARTZ ANTISLIP PEARL	≥ 35	8	IV	CUMPLE	5	A	A	LA/HA	CUMPLE	R-12	C3	DCOF ≥ 0,60	E
QUARZITE ANTISLIP ARENA	≥ 35	8	IV	CUMPLE	5	A	A	LA/HA	CUMPLE	R-11	C3	DCOF ≥ 0,60	E
QUARZITE ANTISLIP BLANCO	≥ 35	8	IV	CUMPLE	5	A	A	LA/HA	CUMPLE	R-11	C3	DCOF ≥ 0,60	E
QUARZITE ANTISLIP GRIS	≥ 35	8	IV	CUMPLE	5	A	A	LA/HA	CUMPLE	R-11	C3	DCOF ≥ 0,60	E
RUSTIC ANTISLIP COTTO	≥ 35	8	III	CUMPLE	5	A	A	LA/HA	CUMPLE	R-11	C3	DCOF ≥ 0,60	E
RUSTIC ANTISLIP CREMA	≥ 35	8	IV	CUMPLE	5	A	A	LA/HA	CUMPLE	R-11	C3	DCOF ≥ 0,60	E
RUSTIC ANTISLIP GRIS	≥ 35	8	III	CUMPLE	5	A	A	LA/HA	CUMPLE	R-11	C3	DCOF ≥ 0,60	E
RUSTIC ANTISLIP NATURA	≥ 35	8	III	CUMPLE	5	A	A	LA/HA	CUMPLE	R-11	C3	DCOF ≥ 0,60	E
SAHARA ANTISLIP BLANCO	≥ 35	8	IV	CUMPLE	5	A	A	LA/HA	CUMPLE	R-12	C3	DCOF ≥ 0,60	E
SAHARA ANTISLIP CREMA	≥ 35	8	IV	CUMPLE	5	A	A	LA/HA	CUMPLE	R-12	C3	DCOF ≥ 0,60	E
SAHARA ANTISLIP GRIS	≥ 35	8	IV	CUMPLE	5	A	A	LA/HA	CUMPLE	R-12	C3	DCOF ≥ 0,60	E
SASSI ANTISLIP ARENA	≥ 35	8	IV	CUMPLE	5	A	A	LA/HA	CUMPLE	R-12	C3	DCOF ≥ 0,60	E
SASSI ANTISLIP GRIS	≥ 35	8	IV	CUMPLE	5	A	A	LA/HA	CUMPLE	R-12	C3	DCOF ≥ 0,60	E
TRIBECA ANTISLIP AQUA	≥ 35	8	IV	CUMPLE	5	A	A	LA/HA	CUMPLE	R-12	C3	DCOF ≥ 0,60	E
TRIBECA ANTISLIP BLANCO	≥ 35	8	IV	CUMPLE	5	A	A	LA/HA	CUMPLE	R-12	C3	DCOF ≥ 0,60	E
TRIBECA ANTISLIP GRIS	≥ 35	8	IV	CUMPLE	5	A	A	LA/HA	CUMPLE	R-12	C3	DCOF ≥ 0,60	E
TRIBECA ANTISLIP MIEL	≥ 35	8	IV	CUMPLE	5	A	A	LA/HA	CUMPLE	R-12	C3	DCOF ≥ 0,60	E
VANCOUVER ANTISLIP BLANCO	≥ 35	8	IV	CUMPLE	5	A	A	LA/HA	CUMPLE	R-12	C3	DCOF ≥ 0,60	E
VANCOUVER ANTISLIP GRIS	≥ 35	8	III	CUMPLE	5	A	A	LA/HA	CUMPLE	R-12	C3	DCOF ≥ 0,60	E
VANCOUVER ANTISLIP MIEL	≥ 35	8	III	CUMPLE	5	A	A	LA/HA	CUMPLE	R-12	C3	DCOF ≥ 0,60	E
VANCOUVER ANTISLIP NATURAL	≥ 35	8	III	CUMPLE	5	A	A	LA/HA	CUMPLE	R-12	C3	DCOF ≥ 0,60	E
VILLAGE ANTISLIP BLANCO	≥ 35	8	IV	CUMPLE	5	A	A	LA/HA	CUMPLE	R-12	C3	DCOF ≥ 0,60	E
VILLAGE ANTISLIP GRIS	≥ 35	8	III	CUMPLE	5	A	A	LA/HA	CUMPLE	R-12	C3	DCOF ≥ 0,60	E
VILLAGE ANTISLIP MIEL	≥ 35	8	IV	CUMPLE	5	A	A	LA/HA	CUMPLE	R-12	C3	DCOF ≥ 0,60	E
VILLAGE ANTISLIP MIX	≥ 35	8	III	CUMPLE	5	A	A	LA/HA	CUMPLE	R-12	C3	DCOF ≥ 0,60	E
VILLAGE ANTISLIP NATURAL	≥ 35	8	III	CUMPLE	5	A	A	LA/HA	CUMPLE	R-12	C3	DCOF ≥ 0,60	E



gayaforesessence



1	<b>LA BALDOSA CERÁMICA: SELECCIÓN Y ACOPIO</b> <b>CERAMIC TILES: SELECTION AND SUPPLY</b> <b>CARREAU CÉRAMIQUE : CHOIX ET STOCK</b> <b>DIE KERAMIKFLIESE: AUSWAHL UND BESCHAFFUNG</b> <b>КЕРАМИЧЕСКАЯ ПЛИТКА: ВЫБОР И ЗАКУПКА</b>		P 328
	1-1	Gestión de acopios, control dimensional y superficial de las baldosas Managing supplies, tile size and surface check Gestion des stocks, contrôle dimensionnel et superficiel des carreaux Beschaffungsmanagement, mass- und oberflächenkontrolle der fliesen Управление закупками, габаритный и визуальный контроль плитки	P 328
2	<b>LA PREPARACIÓN DEL SOPORTE DE COLOCACIÓN</b> <b>PREPARING THE INSTALLATION SUBSTRATE</b> <b>PRÉPARATION DU SUPPORT DE POSE</b> <b>DIE VORBEREITUNG DES VERLEGEUNTERGRUNDES</b> <b>ПОДГОТОВКА ОСНОВАНИЯ ПОД УКЛАДКУ</b>		P 330
3	<b>LA SELECCIÓN DEL ADHESIVO Y EL REJUNTADO</b> <b>SELECTING THE ADHESIVE AND GROUTING</b> <b>CHOIX DE LA COLLE ET JOINTOIEMENT</b> <b>DIE AUSWAHL DES KLEBSTOFFES UND DIE VERFUGUNG</b> <b>ВЫБОР КЛЕЯ И ЗАТИРКИ ДЛЯ ШВОВ</b>		P 330
4	<b>EL PROCESO DE COLOCACIÓN DEL REVESTIMIENTO CERÁMICO</b> <b>INSTALLING THE CERAMIC TILING</b> <b>PROCESSUS DE POSE DU REVÊTEMENT CÉRAMIQUE</b> <b>DER VERLEGEPROZESS DES FLIESENBELAGS</b> <b>ПРОЦЕДУРА УКЛАДКИ КЕРАМИЧЕСКОЙ ПЛИТКИ</b>		P 331
	4-1	Condiciones ambientales para la aplicación de los materiales Environmental conditions when applying the adhesive Conditions environnementales pour l'application des matériaux Umgebungsbedingungen für die auftragung der materialien Условия окружающей среды при нанесении материалов	P 331
	4-2	Replanteo del espacio a revestir Assessing the area being tiled Piquetage de l'espace à revêtir Absteckung des zu verkleidenden bereichs Разметка пространства перед облицовкой	P 331
	4-3	Preparación del adhesivo Preparing the adhesive Préparation de la colle Vorbereitung des klebstoffes Подготовка клея	P 332
	4-4	Colocación con adhesivos Installing with adhesives Pose avec colles Anbringung mit klebstoff Укладка со связующим материалом	P 332
	4-5	Método de simple encolado, aplicación del adhesivo en el soporte Single-gluing method, applying adhesive using the substrate Méthode d'encollage simple, application de la colle sur le support Methode der einfachen verklebung, auftragen des klebstoffs auf dem untergrund Техника однократного нанесения клея, нанесение клея на основание	P 336



RECOMENDACIONES GENERALES PARA LA COLOCACIÓN DE BALDOSAS CERÁMICAS  
GENERAL RECOMMENDATIONS FOR LAYING CERAMIC TILES  
RECOMMANDATIONS GÉNÉRALES POUR LA POSE DE CARREAUX CÉRAMIQUES  
ALLGEMEINE EMPFEHLUNGEN FÜR DIE VERLEGUNG VON KERAMIKFLIESEN  
ОБЩИЕ РЕКОМЕНДАЦИИ ПО УКЛАДКЕ КЕРАМИЧЕСКОЙ ПЛИТКИ

4-6	Método del doble encolado Double-gluing method Méthode de double encollage Methode der doppelten Verklebung Техника двойного нанесения клея		P 337
	4-7	Utilización de sistemas de nivelación de baldosas cerámicas Using a ceramic tile levelling system Utilisation de systèmes de nivellement de carreaux céramiques Verwendung von Nivelliersystemen für Keramikfliesen Использование систем выравнивания керамической плитки	P 338
5	<b>LAS JUNTAS DE COLOCACIÓN Y EL PROCESO DE REJUNTADO</b> <b>GROUT JOINTS AND THE GROUTING PROCESS</b> <b>JOINTS DE POSE ET PROCESSUS DE JOINTOIEMENT</b> <b>DIE VERLEGEFUGEN UND DER VERFUGUNGSPROZESS</b> <b>ПЛИТОЧНЫЕ ШВЫ И ПРОЦЕДУРА РАСШИВКИ</b>		P 339
	5-1	El proceso de rejuntado y su limpieza The grouting process and cleaning Processus de jointoiment et nettoyage Der Verfugungsprozess und seine Reinigung Процедура расшивки и очистка шва	P 339
6	<b>LAS JUNTAS DE MOVIMIENTO: TIPOS, DISEÑO Y UBICACIÓN</b> <b>MOVEMENT JOINTS: TYPES, DESIGN AND LOCATION</b> <b>JOINTS DE MOUVEMENT : TYPES, CONCEPTION ET EMPLACEMENT</b> <b>DIE BEWEGUNGSFUGEN: ARTEN, FUNKTIONEN UND POSITION</b> <b>ДЕФОРМАЦИОННЫЕ ШВЫ: ТИПЫ, ДИЗАЙН И РАСПОЛОЖЕНИЕ</b>		P 341
7	<b>LIMPIEZA, PROTECCIÓN Y MANTENIMIENTO</b> <b>CLEANING, PROTECTION, AND MAINTENANCE</b> <b>NETTOYAGE, PROTECTION ET ENTRETIEN</b> <b>REINIGUNG, SCHUTZ UND INSTANDHALTUNG</b> <b>ОЧИСТКА, ЗАЩИТА И ОБСЛУЖИВАНИЕ</b>		P 342
Para conseguir resultados óptimos en el proceso de instalación de los productos del catálogo de Gayafores y garantizar las prestaciones técnicas y estéticas, la durabilidad, calidad y experiencia de uso, se deben seguir las instrucciones contenidas en este documento.			<b>ES</b>
To achieve the best results when installing products from the Gayafores catalogue and guarantee the technical and aesthetic features, durability, quality, and user experience, follow the instructions contained in this document.			<b>EN</b>
Afin d'obtenir des résultats optimums dans le processus d'installation des produits du catalogue Gayafores et de garantir les prestations techniques et esthétiques, la durabilité, la qualité et l'expérience d'utilisation, les instructions du présent document doivent être suivies.			<b>FR</b>
Um bei der Installation der Produkte des Katalogs von Gayafores optimale Resultate zu erhalten und die technischen und ästhetischen Leistungen, die Haltbarkeit, Qualität und Benutzererfahrung zu gewährleisten, müssen die in diesem Dokument enthaltenen Anweisungen befolgt werden.			<b>DE</b>
Приведенные в данном документе инструкции позволят вам получить оптимальные результаты при использовании продуктов из каталога Gayafores и гарантированно достичь таких свойств, как заявленные технические и эстетические характеристики, долговечность, качество и простота эксплуатации.			<b>RU</b>



RECOMENDACIONES GENERALES PARA LA COLOCACIÓN DE BALDOSAS CERÁMICAS  
GENERAL RECOMMENDATIONS FOR LAYING CERAMIC TILES  
RECOMMANDATIONS GÉNÉRALES POUR LA POSE DE CARREAUX CÉRAMIQUES  
ALLGEMEINE EMPFEHLUNGEN FÜR DIE VERLEGUNG VON KERAMIKFLIESEN  
ОБЩИЕ РЕКОМЕНДАЦИИ ПО УКЛАДКЕ КЕРАМИЧЕСКОЙ ПЛИТКИ



gayaforesessence

1	<p><b>LA BALDOSA CERÁMICA: SELECCIÓN Y ACOPIO</b> <b>CERAMIC TILES: SELECTION AND SUPPLY</b> <b>CARREAU CÉRAMIQUE : CHOIX ET STOCK</b> <b>DIE KERAMIKFLIESE: AUSWAHL UND BESCHAFFUNG</b> <b>КЕРАМИЧЕСКАЯ ПЛИТКА: ВЫБОР И ЗАКУПКА</b></p>
---	----------------------------------------------------------------------------------------------------------------------------------------------------------------------------------------------------------------------------------------------------------

- ES** Se deberán seleccionar las baldosas cerámicas apropiadas para cada proyecto. Para ello, se debe **consultar el grupo de aplicación** según su uso, recomendado por el fabricante.
- EN** Choose the appropriate ceramic tiles for each project. In order to do this, consult the **suggested application for each tile**, recommended by the manufacturer.
- FR** Les carreaux céramiques adaptés à chaque projet seront sélectionnés. Pour cela, il est nécessaire de consulter le **groupe d'application en fonction de son utilisation**, recommandé par le fabricant.
- DE** Für jedes Projekt wird die angemessene Art von Keramikfliesen ausgewählt. Dafür muss die vom Hersteller empfohlene **Anwendungsgruppe in Abhängigkeit der Verwendung** geprüft werden.
- RU** Керамическую плитку следует выбирать в соответствии с требованиями каждого проекта. Для этого необходимо проверить рекомендованный производителем **класс эксплуатации плитки в зависимости от назначения**.



1-1	<p>Gestión de acopios, control dimensional y superficial de las baldosas Managing supplies, tile size and surface check Gestion des stocks, contrôle dimensionnel et superficiel des carreaux Beschaffungsmanagement, mass- und oberflächenkontrolle der fliesen Управление закупками, габаритный и визуальный контроль плитки</p>
-----	----------------------------------------------------------------------------------------------------------------------------------------------------------------------------------------------------------------------------------------------------------------------------------------------------------------------------------------------------

- ES** Para empezar, deberemos comprobar y verificar que los materiales recibidos coinciden con los datos del pedido. Comprobaremos la información que aparece en las cajas: nombre del fabricante, tipo de baldosa, formato, modelo, calidad comercial, tono y calibre. No debemos mezclar cajas de diferentes tonos y calibres.
- EN** Before you start tiling, verify that the materials you have received match the order data. Check the information on the boxes: manufacturer's name, tile type, size, model, commercial grade, colour and calibre. Do not mix boxes with different colours and calibres.
- FR** Tout d'abord, il est nécessaire de contrôler et de vérifier que les matériaux reçus coïncident avec les données de la commande. Vérifier les informations figurant sur les cartons : nom du fabricant ou du fournisseur, type de carreau, format, modèle, qualité commerciale, la teinte et le calibre. Il ne faut pas mélanger des cartons de différentes de teintes et calibres.
- DE** Vor Beginn der Verlegung muss geprüft und verifiziert werden, dass das beschaffte Material den Bestelldaten entspricht. Die Informationen auf den Kisten werden geprüft: Name des Herstellers, Art der Fliesen, Format, Modell, Handelsqualität, Farbton und Kaliber. Es dürfen keine Kisten mit verschiedenen Tönen und Kaliber gemischt werden.
- RU** Для начала необходимо убедиться в том, что полученные материалы совпадают с данными заказа. Следует проверить информацию, указанную на коробках: название производителя, тип керамической плитки, формат, модель, коммерческое качество, тон и калибр. Смешивать коробки различных расцветок и калибров не следует.

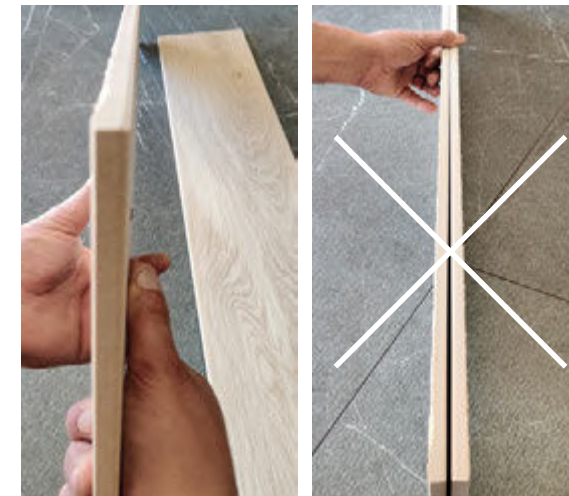

- ES** Comprobaremos que las baldosas no presentan a simple vista anomalías en cuanto a dimensiones, planitud, aspecto superficial o defectos.  
**Las reclamaciones por defectos superficiales o dimensionales de las baldosas cerámicas se deben formular al fabricante o suministrador antes de su colocación.**
- EN** Visually check that there are no discrepancies in the tiles in terms of size, flatness, surface appearance or defects.  
**Complaints about surface defects or the size of the ceramic tiles must be made to the manufacture or supplier prior to them being laid.**
- FR** Il est nécessaire de vérifier que les carreaux ne présentent à vue d'œil aucune anomalie en ce qui concerne les dimensions, la planéité, l'aspect superficiel ou les défauts.  
**Les réclamations concernant les défauts superficiels ou dimensionnels des carreaux céramiques doivent être adressées au fabricant ou au fournisseur avant leur pose.**
- DE** Es wird geprüft, dass die Fliesen keine mit bloßem Auge wahrnehmbaren Abweichungen bezüglich der Maße, Ebenheit oder Oberflächenqualität oder Schäden aufweisen.  
**Reklamationen aufgrund von Oberflächen- und Maßdefekten an den Keramikfliesen sind vor der Verlegung an den Hersteller oder Lieferanten zu richten.**
- RU** Также проверяют плитку на наличие заметных невооруженным глазом несоответствий по размерам, плоскостности, внешнему виду, а также на наличие дефектов.  
**Предъявлять претензии по поводу дефектов поверхности или габаритных дефектов керамической плитки производителю или поставщику допускается только до начала укладки.**
- ES** Se recomienda disponer de un exceso de baldosas para compensar las pérdidas generadas en la colocación y disponer de baldosas sobrantes para futuras sustituciones.
- EN** We recommend ordering extra tiles to compensate for any that may get damaged during laying and for any future replacements.
- FR** Il est recommandé de disposer d'un surplus de carreaux afin de compenser les pertes générées lors de la pose et de disposer d'un surplus de carreaux pour de futurs remplacements.
- DE** Für Einbußen bei der Verlegung und Verfügbarkeit übriger Fliesen für zukünftige Einzelfälle sollten zwischen zusätzliche Fliesen vorgesehen werden.
- RU** Рекомендуется заказывать плитку с запасом, что позволит компенсировать потери, возникающие в процессе укладки, и хранить запасную плитку на будущее, на случай, если понадобится произвести точечные замены.



RECOMENDACIONES GENERALES PARA LA COLOCACIÓN DE BALDOSAS CERÁMICAS  
GENERAL RECOMMENDATIONS FOR LAYING CERAMIC TILES  
RECOMMANDATIONS GÉNÉRALES POUR LA POSE DE CARREAUX CÉRAMIQUES  
ALLGEMEINE EMPFEHLUNGEN FÜR DIE VERLEGUNG VON KERAMIKFLIESEN  
ОБЩИЕ РЕКОМЕНДАЦИИ ПО УКЛАДКЕ КЕРАМИЧЕСКОЙ ПЛИТКИ



<b>2</b>	<p><b>LA PREPARACIÓN DEL SOPORTE DE COLOCACIÓN</b> <b>PREPARING THE INSTALLATION SUBSTRATE</b> <b>PRÉPARATION DU SUPPORT DE POSE</b> <b>DIE VORBEREITUNG DES VERLEGEUNTERGRUNDES</b> <b>ПОДГОТОВКА ОСНОВАНИЯ ПОД УКЛАДКУ</b></p>
----------	--------------------------------------------------------------------------------------------------------------------------------------------------------------------------------------------------------------------------------------------------

- ES** La cerámica debe instalarse sobre un soporte estructural de la edificación estable dimensionalmente y compatible con la colocación. Antes de la colocación, debemos asegurar que la superficie es plana, estable y limpia y compatible con la técnica de instalación del revestimiento cerámico.
- EN** The ceramic tiles should be installed on a dimensionally stable structural substrate of the building that is compatible with the laying. Before laying the tiles, ensure that the surface is flat, stable and clean and compatible with the ceramic tiling installation technique.
- FR** Le revêtement céramique doit être installé sur un support structurel de la construction dimensionnellement stable et compatible avec la pose. Avant la pose, s'assurer que la surface est plane, stable, propre et compatible avec la technique d'installation du revêtement céramique.
- DE** Das Keramiksystem muss auf einem dimensional stabilen strukturellen Untergrund installiert werden, der mit der Verlegung kompatibel ist. Vor der Verlegung muss sichergestellt werden, dass die Oberfläche eben, stabil, sauber und mit der Installationstechnik der Keramikverkleidung kompatibel ist.
- RU** Керамическую плитку следует укладывать на структурное основание стабильных размеров, совместимое с предполагаемой процедурой. Перед началом укладки следует убедиться, что поверхность ровная, стабильная, чистая, а также пригодна для облицовки керамической плиткой.

<b>3</b>	<p><b>LA SELECCIÓN DEL ADHESIVO Y EL REJUNTADO</b> <b>SELECTING THE ADHESIVE AND GROUTING</b> <b>CHOIX DE LA COLLE ET JOINTOIEMENT</b> <b>DIE AUSWAHL DES KLEBSTOFFES UND DIE VERFUGUNG</b> <b>ВЫБОР КЛЕЯ И ЗАТИРКИ ДЛЯ ШВОВ</b></p>
----------	------------------------------------------------------------------------------------------------------------------------------------------------------------------------------------------------------------------------------------------------------

- ES** Los adhesivos para colocación de cerámica se aplican de forma regular sobre una superficie plana, usando posteriormente una llana dentada para obtener una capa uniforme. Seleccionaremos el tipo de adhesivo a utilizar dependiendo del tipo de material y el lugar de colocación. Como norma general, recomendamos materiales de agarre tipo C1 para interiores, y de tipo C2 para exteriores. En el caso de los materiales de rejuntado, utilizaremos un material de tipo CG2. Seleccionaremos un material de rejuntado de resinas de reacción tipo RG en condiciones que requieran exigencias especiales de impermeabilidad o limpieza. Debemos seguir las instrucciones del fabricante del material de agarre y de rejuntado en cuanto a las proporciones de agua y proceso de amasado correcto.
- EN** Apply the ceramic laying adhesives evenly to a flat surface, then use a notched trowel to spread it into a uniform layer. The choice of adhesive depends on the type of material you are using and where the tiles are being laid. As a general rule, we recommend C1 non-slip adhesive for indoor use and C2 for outdoor use. Use CG2 adhesive when grouting the tiles. Use a reaction resin grout (RG) in areas that require waterproofing or have special cleaning requirements. Follow the manufacturer's instructions for non-slip adhesive and grout in regard to the correct water ratio and mixing process.
- FR** Les colles pour la pose de céramique sont appliquées de manière régulière sur une surface plane, en utilisant une taloche crantée pour obtenir une couche uniforme. Choisir le type de colle à utiliser en fonction du type de matériau et du lieu de pose. En règle générale, il est recommandé d'utiliser des matériaux de collage de type C1 pour les intérieurs et de type C2 pour les extérieurs. Dans le cas des matériaux de jointoiement, utiliser un matériau de type CG2. Sélectionner un matériau de jointoiement à base de résines de réaction de type RG dans des conditions spéciales nécessitant une étanchéité ou un nettoyage. Respecter les instructions du fabricant concernant le matériau de collage et de jointoiement en ce qui concerne les proportions d'eau et le processus de mélange correct.
- DE** Die Klebstoffe für die Anbringung von Keramik werden gleichmäßig auf eine ebene Oberfläche aufgetragen und anschließend mit einer Zahnkelle gekämmt, um eine einheitliche Schicht zu erzielen. Der zu verwendende Klebstoff wird in Abhängigkeit des Materials und des Verlegeorts ausgewählt. Allgemein werden Haftmaterialien des Typs C1 für Innenarbeiten und Typ C2 für Außenarbeiten empfohlen. Im Falle von Verfugungsmaterial wird Material des Typs CG2 verwendet. In Konditionen, die besondere Anforderungen an die Undurchlässigkeit oder Reinlichkeit erfordern, wird Verfugungsmaterial aus Reaktionsharzen des Typs RG verwendet. Bezüglich des Wasseranteils und des korrekten Mischprozesses sind die Anweisungen des Herstellers des Verfugungsmaterials zu befolgen.
- RU** Клей для укладки керамической плитки следует равномерно наносить на плоскую поверхность; после нанесения поверхность разглаживают при помощи зубчатой кельмы, чтобы получить слой одинаковой толщины и одного уровня. Тип клея выбирают исходя из используемого материала и места проведения работ. Стандартной рекомендацией является использование клея для плитки типа C1 для внутренних работ и типа C2 – для наружных работ. Для расшивки швов используется материал класса CG2. Эпоксидные затирки класса RG используются в тех случаях, когда условия эксплуатации предполагают особые требования к водонепроницаемости или чистоте. Необходимо соблюдать инструкции производителя связующего материала в отношении пропорций воды и процедуры замешивания затирочной смеси.



<b>4</b>	<p><b>EL PROCESO DE COLOCACIÓN DEL REVESTIMIENTO CERÁMICO</b> <b>INSTALLING THE CERAMIC TILING</b> <b>PROCESSUS DE POSE DU REVÊTEMENT CÉRAMIQUE</b> <b>DER VERLEGEPROZESS DES FLIESENBELAGS</b> <b>ПРОЦЕДУРА УКЛАДКИ КЕРАМИЧЕСКОЙ ПЛИТКИ</b></p>
----------	------------------------------------------------------------------------------------------------------------------------------------------------------------------------------------------------------------------------------------------------------------------

<b>4-1</b>	<p>Condiciones ambientales para la aplicación de los materiales Environmental conditions when applying the adhesive Conditions environnementales pour l'application des matériaux Umgebungsbedingungen für die auftragung der materialien Условия окружающей среды при нанесении материалов</p>
------------	-----------------------------------------------------------------------------------------------------------------------------------------------------------------------------------------------------------------------------------------------------------------------------------------------------------------

- ES** La colocación de revestimientos cerámicos debería realizarse a temperaturas entre +5 °C y +35 °C. En exterior, no debemos colocar la cerámica en condiciones meteorológicas adversas (lluvia, nieve, humedad, viento, insolación...).
- EN** You should install ceramic tiles at a temperature between +5 °C and +35 °C. When installing tiles outdoors, do not lay the tiles in adverse weather conditions (rain, snow, humidity, wind, intense sunshine, etc.).
- FR** La pose de revêtement céramiques devrait se faire à des températures comprises entre +5 °C y +35 °C. En extérieur, la pose du revêtement céramique ne doit pas être effectuée dans des conditions météorologiques défavorables (pluie, neige, humidité, vent, soleil, etc.).
- DE** Die Verlegung der Fliesen hat bei Temperaturen zwischen +5 °C oder +35 °C zu erfolgen. In Außenbereichen darf bei widrigen Witterungsverhältnissen keine Verlegung stattfinden (Regen, Schnee, Feuchtigkeit, Wind, Sonneneinstrahlung, ...).
- RU** Укладку керамической плитки следует производить при температурах от +5 °C до +35 °C. При наружных работах не допускается укладка при неблагоприятных погодных условиях (дождь, снег, влажность, ветер, яркое солнце).

<b>4-2</b>	<p>Replanteo del espacio a revestir Assessing the area being tiled Piquetage de l'espace à revêtir Absteckung des zu verkleidenden bereichs Разметка пространства перед облицовкой</p>
------------	--------------------------------------------------------------------------------------------------------------------------------------------------------------------------------------------------------

- ES** Para obtener un resultado óptimo en la colocación del revestimiento es esencial que realicemos una operación previa de replanteo que incluya la comprobación de todas las medidas del espacio a revestir, la comprobación del estado del soporte y plantear las juntas de colocación y de movimiento necesarias.
- EN** For best results when installing ceramic tiles, conduct a survey in advance that includes checking the measurements of the area being tiled, checking the condition of the substrate, and planning the necessary grout and movement joints.
- FR** Afin d'obtenir un résultat optimum lors de la pose du revêtement, il est indispensable d'effectuer une opération de piquetage au préalable comprenant la vérification de toutes les mesures de l'espace à revêtir, la vérification de l'état du support et planifier les joints de pose et de mouvement nécessaires.
- DE** Um bei der Anbringung der Verkleidung optimale Resultate zu erzielen, muss zuvor eine Absteckung erfolgen, bei der die Maße des zu verkleidenden Bereichs und der Zustand des Verlegeuntergrunds geprüft und die notwendigen Verlegungs- und Bewegungsfugen geplant werden.
- RU** Для получения оптимальных результатов в процессе укладки плитки, принципиально важно провести предварительную разметку поверхности; эта операция включает в себя проверку всех размеров поверхности, которая подлежит облицовке, проверку состояния основания и расположение схемы необходимых плиточных и деформационных швов.





<b>4-3</b>	<p>Preparación del adhesivo Preparing the adhesive Préparation de la colle Vorbereitung des Klebstoffes Подготовка клея</p>
------------	---------------------------------------------------------------------------------------------------------------------------------------------

- ES** Prepararemos el adhesivo siguiendo las instrucciones del fabricante para garantizar sus prestaciones, siguiendo estos pasos:
- 1 | Respetar la proporción de agua propuesta por el fabricante. Verter siempre el contenido en polvo del envase sobre el agua.
  - 2 | Seleccionar el tipo de agitador adecuado a la cantidad de adhesivo. Mezclar a baja velocidad de rotación hasta obtener una masa homogénea, de textura cremosa y uniforme, sin grumos.
  - 3 | Esperar el tiempo de maduración o reposo establecido por el fabricante tras el primer amasado, para proceder posteriormente a un breve batido final del adhesivo. Una vez preparado, NO rectificar la mezcla y NO añadir agua adicional durante su uso.
- EN** Prepare the adhesive according to the manufacturer's instructions to ensure the best results, following these steps:
- 1 | Observe the water ratio suggested by the manufacturer. Always pour the powder over the water.
  - 2 | Use an appropriate stirrer for the amount of adhesive. Slowly mix until it becomes a homogeneous mass with a creamy and uniform texture, free of lumps.
  - 3 | Once you have completed the first mix, wait for the amount of time suggested by the manufacturer before briefly stirring the adhesive one last time. Once the mixture is prepared, DO NOT make any changes to it, and DO NOT add any extra water while using it.
- FR** Préparer la colle conformément aux instructions du fabricant afin de garantir ses prestations, en suivant les étapes suivantes:
- 1 | Respecter la proportion d'eau proposée par le fabricant. Toujours verser le contenu en poudre du récipient dans l'eau.
  - 2 | Sélectionner le type de mélangeur adapté à la quantité de colle. Mélanger à faible vitesse de rotation jusqu'à l'obtention d'une pâte homogène, à la texture crémeuse et uniforme, sans grumeaux.
  - 3 | Attendre le temps de maturation ou de repos établi par le fabricant après le premier mélange, puis procéder à un bref pétrissage final de la colle. Une fois préparé, NE PAS rectifier le mélange et NE PAS ajouter d'eau supplémentaire au cours de son utilisation.
- DE** Der Klebstoff wird nach den Anweisungen des Herstellers vorbereitet, um seine Leistung zu gewährleisten, wobei die folgenden Schritte befolgt werden:
- 1 | Den vom Hersteller empfohlenen Wasseranteil pro Verpackung respektieren. Das in der Verpackung enthaltene Pulver stets in das Wasser geben.
  - 2 | Den für die Menge des Klebstoffes angemessenen Rührertyp auswählen. Bei niedriger Rührgeschwindigkeit mischen, bis eine homogene, cremige und einheitliche Masse ohne Klumpen entsteht.
  - 3 | Nach dem ersten Mischen die vom Hersteller festgelegte Reifungs- oder Ruhezeit abwarten, um den Klebstoff anschließend ein letztes Mal umzurühren. Nach dem ersten Mischen während der Nutzungsdauer des gemischten Klebstoffes die Mischung NICHT korrigieren und KEIN zusätzliches Wasser hinzufügen.
- RU** Клей следует готовить в соответствии с инструкциями производителя, что гарантирует заявленные технические характеристики. Приготовление смеси предполагает следующие этапы:
- 1 | Соблюдение указанных производителем пропорций воды. Порошок для приготовления клея из упаковки следует высыпать в воду.
  - 2 | Тип миксера выбирают исходя из объемов клея, который предстоит смешать. Смешивание производится на низкой скорости вращения миксера, до получения однородной массы кремовой консистенции, без комочков.
  - 3 | После первого замеса следует выждать указанное производителем время, затем кратковременно взбить уже готовый клей. ЗАПРЕЩАЕТСЯ корректировать пропорции смеси после завершения замеса и добавлять воду на всем протяжении использования готового клея.

<b>4-4</b>	<p>Colocación con adhesivos Installing with adhesives Pose avec colles Anbringung mit klebstoff Укладка со связующим материалом</p>
------------	-----------------------------------------------------------------------------------------------------------------------------------------------------

- ES** Se deben seguir las siguientes pautas:
- EN** Adhere to the following guidelines:
- FR** Les indications suivantes doivent être respectées :
- DE** Um die Fliesen anzubringen, sind die folgenden Anweisungen zu befolgen:
- RU** Необходимо соблюдать следующие правила:



- ES** Seleccionar el tipo de llana dentada adecuada.
- EN** Select the appropriate notched trowel.
- FR** Sélectionner le type de taloche crantée adaptée.
- DE** Die passende Art von Zahnkelle auswählen.
- RU** Выбрать подходящую зубчатую кельму.

**ES** Se deberá decidir el método de encolado a utilizar, dependiendo del proyecto. Como norma general, se aplicará el método de encolado simple (ver punto 4.5). Aplicaremos el doble encolado (ver punto 4.6) siempre en exteriores, en baldosas con un lado superior a 45 cm, en pavimentos de uso industrial o comercial, pavimentos con calefacción radiante o si lo especifica el proyecto expresamente.

Extenderemos la cantidad de adhesivo suficiente que nos permita la colocación de las baldosas dentro del período de tiempo abierto del adhesivo.

Extenderemos en primer lugar el adhesivo sobre el soporte con el filo liso de la llana. Peinaremos el adhesivo con la parte dentada de la llana sobre el soporte, siempre en línea recta, perpendicular a una arista de la baldosa. Cuando sea recomendable, aplicaremos la técnica de doble encolado.

**EN** Select the gluing method based on the project. As a general rule, the single-gluing method will be used (see section 4.5). Always use the double-gluing method (see section 4.6) outdoors, for tiles with sides measuring more than 45cm, for industrial or commercial floorings, for heated tiles or if it is specifically required for the project.

Spread enough of the adhesive so that you have enough time to install the tiles before the adhesive hardens.

First, spread the adhesive on the substrate using the smooth edge of the trowel. Comb the adhesive on the substrate using the notched side of the trowel, in a straight line, perpendicular to the edge of the tile. Use the double-gluing method, if recommended.

**FR** En fonction du projet, sélectionner la méthode d'encollage à utiliser. En règle générale, la méthode d'encollage simple sera appliquée (voir point 4.5). Le double encollage (voir point 4.6) devra toujours être appliqué en extérieur, sur des carreaux dont un des côtés est supérieur à 45 cm, sur des sols à usage industriel ou commercial, sur des sols avec chauffage au sol, ou si le projet le spécifie expressément.

La quantité de colle à étaler sera uniquement celle permettant la pose des carreaux pendant le temps ouvert de la colle.

Tout d'abord, étaler la colle sur le support avec le bord lisse de la taloche. Peigner la colle avec la partie crantée de la taloche sur le support, toujours en ligne droite, perpendiculairement à un bord du carreau. Si recommandé, appliquer la technique du double encollage.

**DE** Die zu verwendende Verklebungsmethode in Abhängigkeit des Projekts auswählen. Allgemein wird die einfache Verklebungsmethode gewählt (siehe Punkt 4.5). Bei Außenarbeiten, bei Fliesen, bei denen eine Seite länger als 45 cm ist, bei industriellen oder gewerblichen Bodenbelägen, bei Böden mit Fußbodenheizung oder, wenn dies ausdrücklich im Projekt angegeben wird, erfolgt stets eine doppelte Verklebung (siehe Punkt 4.6).

Es wird nur die notwendige Menge Klebstoff aufgetragen, um die Fliesen anzubringen, solange der Klebstoff klebeoffen ist.

Zunächst wird der Klebstoff mit der glatten Seite der Kelle auf dem Untergrund aufgetragen. Dann wird der Klebstoff mit der gezahnten Seite der Kelle auf dem Untergrund gekämmt, stets geradlinig, senkrecht zu einer Kante der Fliese. Bei Bedarf erfolgt zu diesem Zeitpunkt die doppelte Verklebung.

**RU** Способ нанесения клея выбирается исходя из особенностей конкретного проекта. Обычно используют технику однократного нанесения клея (см. п. 4.5). Техника двойного нанесения клея (см. п. 4.6) всегда используется при наружных работах, при работе с плиткой со стороной более 45 см, при укладке напольных покрытий для промышленных и коммерческих объектов, напольных покрытий для теплого пола, либо если использование этой техники предусмотрено требованиями проекта.

При нанесении используют достаточное количество клея, чтобы успеть уложить плитку за срок годности разведенного клея.

Сначала клей наносят на основание, используя гладкую поверхность кельмы. Затем зубчатой стороной разравнивают клей на основании, двигаясь строго по прямой линии, перпендикулярно кромке плитки. В случае необходимости, наносят второй слой клея.



RECOMENDACIONES GENERALES PARA LA COLOCACIÓN DE BALDOSAS CERÁMICAS  
GENERAL RECOMMENDATIONS FOR LAYING CERAMIC TILES  
RECOMMANDATIONS GÉNÉRALES POUR LA POSE DE CARREAUX CÉRAMIQUES  
ALLGEMEINE EMPFEHLUNGEN FÜR DIE VERLEGUNG VON KERAMIKFLIESEN  
ОБЩИЕ РЕКОМЕНДАЦИИ ПО УКЛАДКЕ КЕРАМИЧЕСКОЙ ПЛИТКИ



**ES** Asentaremos la baldosa más o menos en su posición definitiva y desplazaremos la baldosa en dirección perpendicular a los surcos. Volveremos a desplazar la baldosa en sentido contrario hasta su posición inicial.

**EN** Place the tile more or less in its final position and move it perpendicular to the grooves. Move the tile again back in the opposite direction to its initial position.

**FR** Disposer le carreau plus ou moins dans sa position définitive, et le déplacer perpendiculairement aux rainures. Déplacer de nouveau le carreau dans le sens opposé jusqu'à sa position initiale.

**DE** Die Fliese wird mehr oder weniger in ihrer definitiven Position angelegt und dann senkrecht zu den Furchen verschoben. Anschließend wird die Fliese wieder in die entgegengesetzte Richtung bis zu ihrer Ausgangsposition bewegt.

**RU** Плитку укладывают примерно в нужное место и сдвигают перпендикулярно швам. Затем плитку сдвигают ещё раз в противоположном направлении, в её изначальное положение.

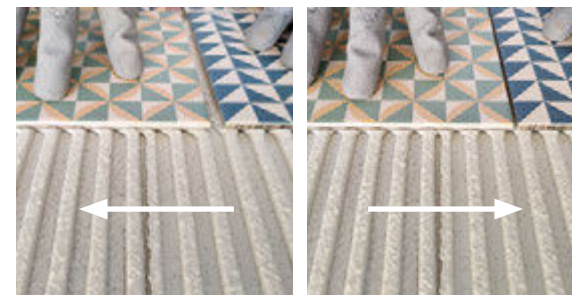

**ES** Con la baldosa colocada y el adhesivo fresco, se procederá al golpeo para reajustar definitivamente la pieza, usando una maza de goma blanca o lana de goma. Ajustar con las crucetas la separación con la pieza contigua. Retirar el exceso de adhesivo con la punta del paletín.

**EN** Once the tile is in place and while the adhesive is still fresh, readjust the tile by tapping it with a white rubber mallet or rubber trowel. Use the crosshead spacers to adjust the gap between the tile and the one adjacent. Use the tip of the trowel to remove any excess adhesive.

**FR** Une fois le carreau en place et la colle encore fraîche, procéder au tapotement afin de réajuster définitivement le carreau à l'aide d'un maillet en caoutchouc ou d'une taloche en caoutchouc. Ajuster la séparation avec le carreau adjacent à l'aide des croisillons. Retirer l'excès de colle avec la pointe de la truelle.

**DE** Wenn die Fliese angebracht wurde und der Klebstoff noch frisch ist, wird sie mit einem Gummihammer oder einer Gummikelle festgeklopft, um sie definitiv nachzujustieren. Mit dem Fugenkreuz den Abstand zur angrenzenden Fliese anpassen. Überschüssigen Klebstoff mit der Spitze der Kelle entfernen.

**RU** После укладки плитки и до высыхания клея проводят операцию простукивания, чтобы окончательно установить плитку на место; для этого используют резиновый молоток белого цвета или резиновый мастерок. Между смежными плитками устанавливаются пластиковые крестики. Излишки клея убирают кончиком мастерка.

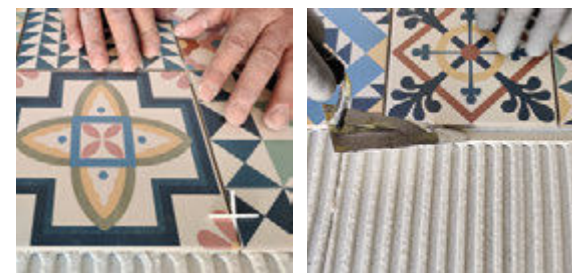

**ES** Si utilizamos sistema de nivelación, es momento de instalar las bases antes de colocar la pieza contigua (ver punto 4.7).

**EN** If you are using a levelling system, install the bases before laying the adjoining tile (see section 4.7).

**FR** Si un système de nivellement est utilisé, c'est le moment d'installer les bases avant de poser le carreau adjacent (voir point 4.7).

**DE** Wird ein Nivelliersystem verwendet, sollten die Laschen vor Anbringung der nächsten Fliese angebracht werden (siehe Punkt 4.7).

**RU** При использовании системы выравнивания, на этом этапе следует установить проставки, прежде чем приступить к укладке следующей смежной плитки (см. п. 4.7).

**ES** En la colocación a traba de formatos grandes y rectangulares (por ejemplo, 15x90 o 20x120), el trabado máximo debe ser de un 15% de la longitud de la pieza.

**EN** When installing large or rectangular pieces (e.g., 15x90 or 20x120), the maximum lock should be 15% of the length of the tile.

**FR** Lors de la pose en décalé de carreaux de grands formats et rectangulaires (par ex. de 15x90 ou 20x120), le décalage ne doit pas dépasser 15 % au maximum de la longueur du carreau.

**DE** Bei der versetzten Verbandverlegung von großen und rechteckigen Formaten (z. B. 15x90 oder 20x120) darf die angrenzende Fliese nicht um mehr als 15% der Länge der Fliese versetzt werden.

**RU** При укладке крупной прямоугольной плитки (15x90 или 20x120) вразбежку, выступ не должен превышать 15% от длины плитки.



RECOMENDACIONES GENERALES PARA LA COLOCACIÓN DE BALDOSAS CERÁMICAS  
GENERAL RECOMMENDATIONS FOR LAYING CERAMIC TILES  
RECOMMANDATIONS GÉNÉRALES POUR LA POSE DE CARREAUX CÉRAMIQUES  
ALLGEMEINE EMPFEHLUNGEN FÜR DIE VERLEGUNG VON KERAMIKFLIESEN  
ОБЩИЕ РЕКОМЕНДАЦИИ ПО УКЛАДКЕ КЕРАМИЧЕСКОЙ ПЛИТКИ



gayaforesessence

4-5	<p>Método de simple encolado, aplicación del adhesivo en el soporte Single-gluing method, applying adhesive using the substrate Méthode d'encollage simple, application de la colle sur le support Methode der einfachen Verklebung, auftragen des Klebstoffs auf dem untergrund Техника однократного нанесения клея, нанесение клея на основание</p>
-----	-----------------------------------------------------------------------------------------------------------------------------------------------------------------------------------------------------------------------------------------------------------------------------------------------------------------------------------------------------------------------

4-6	<p>Método del doble encolado Double-gluing method Méthode de double encollage Methode der doppelten Verklebung Техника двойного нанесения клея</p>
-----	--------------------------------------------------------------------------------------------------------------------------------------------------------------------

**ES** Extenderemos el adhesivo sobre una parte de la superficie de colocación con la parte lisa de la llana. A continuación, se debe peinar con la llana dentada en línea recta, hasta obtener una capa regular y uniforme. No utilizar nunca la capa de adhesivo para compensar desviaciones de planitud del soporte. **No debemos colocar nunca a pegotes.** Esta operación debe realizarse sobre una superficie reducida para evitar que caduque el tiempo abierto del adhesivo, especialmente en exterior y con baldosas grandes.



**EN** Spread the adhesive over a part of the laying area using the smooth side of the trowel. Then, comb it in a straight line using the notched edge until the layer is regular and even. Do not use the adhesive layer to compensate for deviations in the flatness of the substrate. **Do not glue them together.** Do this on one small surface area at a time to prevent the adhesive from hardening, especially when laying large tiles and outdoors.

**FR** Étaler la colle sur une partie de la surface de pose avec le côté lisse de la taloche. Ensuite, peigner à l'aide de la taloche crantée en ligne droite, jusqu'à obtenir une couche régulière et uniforme. Ne jamais utiliser la couche de colle pour compenser les écarts de planéité du support. **Ne jamais appliquer la couche de colle par pâtée.** Cette opération doit être effectuée sur une surface réduite afin d'éviter que le temps ouvert de la colle n'expire, surtout en extérieur et avec des carreaux de grandes dimensions.



**DE** Der Klebstoff wird mit dem glatten Teil der Kelle auf einem Teil des Verlegeuntergrundes aufgetragen. Anschließend wird er mit der Zahnkelle in geraden Linien gekämmt, ohne Kreise zu machen, bis eine gleichmäßige und einheitliche Schicht erzielt wird. Es darf niemals eine Klebstoffschicht zum Ausgleich von Ebenheitsabweichungen auf dem Untergrund verwendet werden. **Es darf niemals mit Anbackungen verlegt werden.** Dieser Vorgang muss auf einer begrenzten Fläche vorgenommen werden, um zu vermeiden, dass die klebeffene Zeit des Klebstoffs abläuft, insbesondere in Außenbereichen und bei großen Fliesen.



**RU** Клей наносят на часть поверхности с помощью гладкой стороны кельмы. Затем клей разравнивают зубчатой стороной кельмы по прямым линиям; в результате должен получиться равномерный слой одинаковой толщины и одного уровня. Ни в коем случае нельзя использовать слой клея для компенсации отклонений основания от плоскости. **Ни в коем случае не допускается наносить клей отдельными «каплями».** Данную операцию следует проводить на участках ограниченной площади; в противном случае максимально допустимое для готового клея время на открытом воздухе истечет; особенно важно об этом помнить при наружных работах и при работе с крупной плиткой.

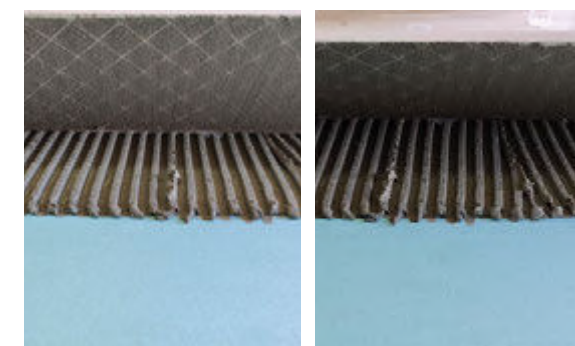

**ES** En el método de doble encolado, además de la capa del adhesivo del soporte, aplicaremos una capa fina de adhesivo por el reverso de la baldosa extendiendo el material con la parte lisa de la llana. Con este método, se mejora la adhesión de la baldosa.

**EN** When using the double-glue method, a thin layer of adhesive is applied to the back of the tile, as well as to the substrate, by spreading the adhesive using the smooth side of the trowel. This method makes the tile more adhesive.

**FR** Avec cette méthode de double encollage, en plus de la couche de colle du support, appliquer une fine couche de colle au verso du carreau en étalant le matériau avec le côté lisse de la taloche.

**DE** Bei der Methode der doppelten Verklebung wird neben der Klebstoffschicht auf dem Untergrund mit der glatten Seite der Kelle eine dünne Schicht Klebstoff auf der Rückseite der Fliese aufgetragen. So wird die Haftung der Fliese verbessert.

**RU** При двойном нанесении клея, помимо слоя клея на основании, тонкий слой клея также наносится на обратную сторону плитки; для нанесения используется гладкая сторона кельмы. Эта техника улучшает адгезию плитки к основанию.



RECOMENDACIONES GENERALES PARA LA COLOCACIÓN DE BALDOSAS CERÁMICAS  
GENERAL RECOMMENDATIONS FOR LAYING CERAMIC TILES  
RECOMMANDATIONS GÉNÉRALES POUR LA POSE DE CARREAUX CÉRAMIQUES  
ALLGEMEINE EMPFEHLUNGEN FÜR DIE VERLEGUNG VON KERAMIKFLIESEN  
ОБЩИЕ РЕКОМЕНДАЦИИ ПО УКЛАДКЕ КЕРАМИЧЕСКОЙ ПЛИТКИ



4-7	Utilización de sistemas de nivelación de baldosas cerámicas Using a ceramic tile levelling system Utilisation de systèmes de nivellement de carreaux céramiques Verwendung von Nivelliersystemen für Keramikfliesen Использование систем выравнивания керамической плитки
-----	---------------------------------------------------------------------------------------------------------------------------------------------------------------------------------------------------------------------------------------------------------------------------------------

**ES** Los sistemas de nivelación auxiliares ayudan a mejorar la colocación, y es muy aconsejable en baldosas de gran formato. Debemos seguir estas pautas:

- 1 | Asegurar un espesor regular de la capa de adhesivo y aplicar el doble encolado.
- 2 | Activar la presión en los sistemas de nivelación cada pocas baldosas instaladas.
- 3 | Incrementar el tiempo transcurrido hasta el momento de retirar el sistema de nivelación.
- 4 | Para romper la base del sistema de nivelación, debemos golpear en sentido paralelo a la junta de colocación.
- 5 | Estos sistemas no sustituyen a los separadores (crucetas, T, etc.).

**EN** Auxiliary levelling systems help improve the installation of the tiles and are highly recommended when using large tiles. Follow these guidelines:

- 1 | Ensure the adhesive layer is applied evenly and apply the double-gluing.
- 2 | Activate the pressure on the levelling systems once every few tiles have been installed.
- 3 | Increase the time interval until the levelling system is removed.
- 4 | Tap the tile parallel to the grouting joint to remove the levelling system base.
- 5 | These systems do not replace spacers (crossheads, T, etc.).

**FR** Les systèmes de nivellement auxiliaires nous permettent d'améliorer la pose et ils sont conseillés pour les carreaux de grandes dimensions. Les indications suivantes doivent être respectées:

- 1 | Garantir une épaisseur régulière de la couche de colle et appliquer le double encollage.
- 2 | Activer la pression sur les systèmes de nivellement tous les quelques carreaux posés.
- 3 | Augmenter le temps écoulé avant de retirer le système de nivellement.
- 4 | Pour casser la base du système de nivellement, taper parallèlement au joint de pose.
- 5 | Ces systèmes ne remplacent pas les séparateurs (croisillons, T, etc.).

**DE** Zusätzliche Nivelliersysteme helfen, die Verlegung zu verbessern, und empfehlen sich insbesondere für großformatige Fliesen. Es sind folgende Vorgaben zu beachten:

- 1 | Sicherstellen, dass eine gleichmäßige dicke Klebstoffschicht aufgetragen wird, und doppelt verkleben.
- 2 | Den Druck der Nivelliersysteme auf alle paar angebrachten Fliesen anwenden.
- 3 | Möglichst viel Zeit vergehen lassen, bis das Nivelliersystem entfernt wird.
- 4 | Um die Lasche des Nivellierungssystem abzubauen, muss parallel zur Verlegefuge gegen den Keil geklopft werden.
- 5 | Diese Nivelliersysteme stellen keinen Ersatz für Abstandhalter (Fugenkreuze, T-Stücke, etc.) dar.

**RU** Вспомогательные системы выравнивания оптимизируют процесс укладки; настоятельно рекомендуется использовать их при работе с плиткой крупного формата. Необходимо придерживаться следующих правил:

- 1 | Обеспечить равномерную толщину слоя клея и использовать технику двойного нанесения.
- 2 | На системы выравнивания следует надавливать, с интервалом в несколько уложенных плиток.
- 3 | Необходимо увеличить время до момента снятия системы выравнивания.
- 4 | Чтобы разъединить проставки системы выравнивания, следует постучать по ним в направлении, параллельном межплиточному шву.
- 5 | Эти системы никоим образом не заменяют собой межплиточные разделители (крестики, T-образные крестики и т.д.).



5	<b>LAS JUNTAS DE COLOCACIÓN Y EL PROCESO DE REJUNTADO GROUT JOINTS AND THE GROUTING PROCESS JOINTS DE POSE ET PROCESSUS DE JOINTOIEMENT DIE VERLEGEFUGEN UND DER VERFUGUNGSPROZESS ПЛИТОЧНЫЕ ШВЫ И ПРОЦЕДУРА РАСШИВКИ</b>
---	-------------------------------------------------------------------------------------------------------------------------------------------------------------------------------------------------------------------------------------------

**ES** Las juntas de colocación son un elemento esencial para la calidad final del sistema cerámico. No debemos colocar nunca un revestimiento cerámico sin junta o "a testa". Las juntas mínimas recomendadas son:

- 1,5 mm para baldosas colocadas en interior
- 3 mm para baldosas colocadas en exterior

**EN** The grouting joints are a key component for the final quality of the ceramic tiles. Never install ceramic tiling without a joint or back-to-back. The recommended minimum joints are:

- 1.5mm for indoor tiles
- 3mm for outdoor tiles

**FR** Les joints de pose constituent un élément essentiel pour la qualité finale du système céramique. Ne jamais poser un revêtement céramique sans joint ou « l'un contre l'autre ». Les joints minimums recommandés sont :

- 1,5 mm pour les carreaux posés en intérieur
- 3 mm pour les carreaux posés en extérieur

**DE** Die Verlegefugen sind für die Endqualität des Keramiksystems unerlässlich. Es darf niemals ein Keramikbelag ohne Fugen oder „knirsch“ verlegt werden. Die empfohlenen Mindestfugen sind:

- 1,5 mm für innen verlegte Fliesen
- 3 mm für außen verlegte Fliesen

**RU** Плиточные швы имеют решающее значение для итогового качества уложенной керамической плитки. Укладка керамической плитки без швов, «впритык», не допускается. Минимальные рекомендуемые размеры шва:

- 1,5 мм для плитки в помещениях
- 3 мм для плитки при наружных работах

5-1	El proceso de rejuntado y su limpieza The grouting process and cleaning Processus de jointoiment et nettoyage Der Verfugungsprozess und seine Reinigung Процедура расшивки и очистка шва
-----	------------------------------------------------------------------------------------------------------------------------------------------------------------------------------------------------------



**ES** Antes de rejuntar, debemos asegurar que las juntas están secas. En primer lugar, se retirarán las crucetas de separación entre piezas.

**EN** Ensure that all joints are dry before grouting. First, remove the spacers.

**FR** Avant de procéder au jointoiment, veiller à ce que les joints soient secs. En premier lieu, retirer les croisillons de séparation entre les carreaux.

**DE** Vor der Verfugung muss sichergestellt werden, dass die Fugen trocken sind. Zunächst werden die Fugenkreuze zwischen den Fliesen entnommen.

**RU** Прежде чем приступить к расшивке, следует убедиться, что швы высохли. Первым делом необходимо извлечь разделительные пластиковые крестики, установленные между плитками.



RECOMENDACIONES GENERALES PARA LA COLOCACIÓN DE BALDOSAS CERÁMICAS  
GENERAL RECOMMENDATIONS FOR LAYING CERAMIC TILES  
RECOMMANDATIONS GÉNÉRALES POUR LA POSE DE CARREAUX CÉRAMIQUES  
ALLGEMEINE EMPFEHLUNGEN FÜR DIE VERLEGUNG VON KERAMIKFLIESEN  
ОБЩИЕ РЕКОМЕНДАЦИИ ПО УКЛАДКЕ КЕРАМИЧЕСКОЙ ПЛИТКИ



**ES** Debemos aplicar el material de rejuntado siguiendo las instrucciones del fabricante, respetando los tiempos de secado. Utilizaremos una llana de goma de la dureza adecuada.

**EN** Apply the grouting according to the manufacturer's instructions, respecting drying times. Use a rubber trowel with the appropriate firmness.

**FR** Appliquer le matériau de jointoiment selon les instructions du fabricant, en respectant les temps de séchage. Utiliser une taloche en caoutchouc d'une dureté adaptée.

**DE** Das Verfugungsmaterial ist nach den Anweisungen des Herstellers aufzutragen und die Trocknungszeiten müssen befolgt werden. Es wird eine Gummikelle von angemessener Härte verwendet.

**RU** Затирку следует наносить в соответствии с инструкциями производителя, с соблюдением сроков высыхания. Для нанесения используется достаточно твердый резиновый мастерок.



**ES** Se realiza una primera limpieza con una esponja húmeda bien escurrida, evitando arrastrar material de la junta que provoque un vaciado excesivo. Aclaremos y escurriremos la esponja en cada pasada y renovaremos el agua con frecuencia.

**EN** Use a well wrung-out damp sponge for the first cleaning, making sure not to drag the grout out of the joints and accidentally removing the grouting. Rinse and wring out the sponge each time you wipe and change the water frequently.

**FR** Effectuer un premier nettoyage à l'aide d'une éponge humide bien égouttée, en évitant d'entraîner le matériau du joint qui provoquerait un retrait excessif. Rincer et égoutter à chaque passage et changer l'eau régulièrement.

**DE** Die erste Reinigung erfolgt mit einem feuchten, gut ausgewrungenen Schwamm, wobei darauf geachtet wird, kein Material von der Fugenoberfläche mitzuziehen, da so zu viel Material aus dem Inneren der Fuge entfernt werden würde. Nach jedem Wischen wird der Schwamm ausgespült und ausgewrungen und das Wasser wird regelmäßig erneuert.

**RU** Первая очистка выполняется влажной, хорошо отжатой губкой; следует избегать разноса материала с поверхности шва, поскольку это приведет к уменьшению количества остающейся затирки внутри него. Губку следует прополаскивать и выжимать после каждого прохода, воду необходимо часто менять.



**ES** Para terminar, realizaremos una segunda pasada con la esponja escurrida en diagonal y pasando una sola vez. Es aconsejable que finalizar con una limpieza final en fresco con agua limpia aplicada con fregona bien escurrida o similar.

**EN** Finally, use a damp sponge to wipe diagonally across the tiles one more time. We recommend finishing with a final wipe using clean water applied with a well wrung-out mop or similar.

**FR** Pour finir, effectuer un deuxième passage avec l'éponge égouttée en mouvement diagonale et en ne passant qu'une seule fois. Il est conseillé de terminer par un nettoyage final frais à l'eau claire avec une serpillère bien égouttée ou similaire.

**DE** Zuletzt wird noch einmal mit dem ausgewrungenen Schwamm in geraden Linien diagonal zum Fugen-raster gewischt. Die Verfugung sollte mit einer abschließenden Reinigung mit sauberem Wasser und einem gut ausgedrückten Wischmopp oder ähnlichem enden, solange die Verfugung noch frisch ist.

**RU** Для завершения процедуры выполняется второй проход отжатой губкой по диагонали, такой проход должен быть только один. Рекомендуется выполнить итоговую очистку по свежей облицовке, очистку проводят чистой водой, с помощью хорошо отжатой швабры или аналогичного приспособления.



6

**LAS JUNTAS DE MOVIMIENTO: TIPOS, DISEÑO Y UBICACIÓN**  
**MOVEMENT JOINTS: TYPES, DESIGN AND LOCATION**  
**JOINTS DE MOUVEMENT : TYPES, CONCEPTION ET EMPLACEMENT**  
**DIE BEWEGUNGSFUGEN: ARTEN, FUNKTIONEN UND POSITION**  
**ДЕФОРМАЦИОННЫЕ ШВЫ: ТИПЫ, ДИЗАЙН И РАСПОЛОЖЕНИЕ**

**ES** Las juntas de movimiento son separaciones físicas cuyo objetivo es absorber las tensiones que se generan en el sistema. Se pueden ejecutar con perfiles prefabricados o materiales sellantes compresibles. Existen juntas de movimiento estructurales, juntas de contracción de recocado, juntas de dilatación del revestimiento cerámico y juntas perimetrales. Las ejecutaremos en perímetros, uniones pared/techo y pared/pared, esquinas interiores y exteriores en fachadas y en puntos singulares.

**EN** Movement joints are physical separators that will absorb any stress that is put on the tiles. They can be constructed using prefabricated outlines or compressible sealing materials. There are structural movement joints, screed contraction joints, ceramic tile expansion joints and perimeter joints. Construct these joints at perimeters, wall/ceiling and wall/wall connections, at the inner and outer corners of facades and at particular points.

**FR** Les joints de mouvement sont des séparations physiques dont le but est d'absorber les contraintes générées dans le système. Ils peuvent être réalisés avec des profils préfabriqués ou des matériaux étanches compressibles. Il existe des joints de mouvement structurels, des joints de contraction de chape, des joints de dilatation du revêtement céramique et des joints de périmètre. Ils seront exécutés au niveau des périmètres, des unions mur/plafond, des unions mur/mur, des angles intérieurs et extérieurs des façades et des points singuliers.

**DE** Bewegungsfugen sind physische Trennungen, die dazu dienen, die Spannungen zu absorbieren, die im System entstehen. Sie können mit vorgefertigten Profilen oder vor Ort aufgetragenen komprimierbaren Dichtungsmaterialien durchgeführt werden. Es gibt strukturelle Bewegungsfugen, Estrich-Scheinfugen, Dehnungsfugen der Keramikverkleidung und umlaufende Fugen. Sie werden bei Perimetern, Verbindungen von Wand/Decke, Wand/Wand, inneren und äußeren Ecken von Fassaden sowie an singulären Punkten verwendet.

**RU** Деформационными швами называют участки физического разделения, задача которых заключается в поглощении напряжений, возникающих в системе. Их можно выполнять из готовых профилей или из сжимаемых герметиков. Выделяют следующие типы: структурные деформационные швы, швы на сжатие дополнительного покрытия, швы на расширение керамической облицовки и швы по периметру. Швы выполняются по периметру, на стыках между стеной и потолком, между стенами, во внутренних и наружных углах фасадов, и в отдельных точках.



**ES** Con las juntas de dilatación debemos dividir el revestimiento en paños inferiores a 40 m<sup>2</sup> (menos de 8 m lineales) en interiores con un ancho de junta de al menos 5 mm y paños inferiores a 16 m<sup>2</sup> (3 – 4 m lineales) en exteriores con un ancho de al menos 8 mm. Debemos disponer las correspondientes juntas de movimiento perimetrales que se ejecutarán siempre que el espacio tenga más de 10 m<sup>2</sup>, con anchura de 5 u 8 mm según los casos.

**EN** When using expansion joints, the tiles should be divided into panels that measure less than 40m<sup>2</sup> (less than 8m linear) in interiors with a joint width of at least 5mm, and panels that measure less than 16m<sup>2</sup> (3-4m linear) in exteriors with a joint width of at least 8mm. Perimeter movement joints should be provided and installed whenever the space is more than 10m<sup>2</sup> with a width of 5 or 8mm, depending on the case.

**FR** Avec les joints de dilatation, le revêtement doit être divisé en zones inférieures à 40 m<sup>2</sup> (moins de 8 m linéaires) en intérieurs avec une largeur de joint d'au moins 5 mm et en zones inférieures à 16 m<sup>2</sup> (3 - 4 m linéaires) en extérieurs avec une largeur d'au moins 8 mm. Les joints de mouvement de périmètre correspondants devront être disposés qui seront exécutés lorsque l'espace est de plus de 10 m<sup>2</sup>, avec une largeur de 5 ou 8 mm, selon les cas.

**DE** Bei Dehnungsfugen muss die Verkleidung bei Innenarbeiten in maximal 40 m<sup>2</sup> große Abschnitte (weniger als 8 lineare Meter) mit einer Fugenbreite von mindestens 5 mm und in Außenbereichen in maximal 16 m<sup>2</sup> große Abschnitte (3-4 lineare Meter) mit einer Breite von mindestens 8 mm unterteilt werden. Dann müssen die entsprechenden umlaufenden Bewegungsfugen angesetzt werden, sofern der Bereich mehr als 10 m<sup>2</sup> groß ist und je nach Fall eine Breite von 5 oder 8 mm aufweist.

**RU** При помощи швов на расширение, площадь облицовки разделяют на участки размером менее 40 м<sup>2</sup> (со стороны менее 8 м) при внутренних работах и ширине шва не менее 5 мм, и на участки менее 16 м<sup>2</sup> (со стороны 3 – 4 м) при наружных работах и ширине шва не менее 8 мм. Необходимо предусмотреть деформационные швы по периметру; они выполняются в обязательном порядке, если площадь пространства превышает 10 м<sup>2</sup>; ширина шва, в зависимости от ситуации, составляет 5 или 8 мм.





<b>7</b>	<b>LIMPIEZA, PROTECCIÓN Y MANTENIMIENTO</b> <b>CLEANING, PROTECTION, AND MAINTENANCE</b> <b>NETTOYAGE, PROTECTION ET ENTRETIEN</b> <b>REINIGUNG, SCHUTZ UND INSTANDHALTUNG</b> <b>ОЧИСТКА, ЗАЩИТА И ОБСЛУЖИВАНИЕ</b>
----------	----------------------------------------------------------------------------------------------------------------------------------------------------------------------------------------------------------------------------------

**ES** Tras la colocación y rejuntado, el revestimiento cerámico debe limpiarse adecuadamente, eliminando la presencia de residuos de materiales y evitando que sufra daños. La operación de limpieza final de obra debe realizarse pasados tres o cuatro días desde la finalización y antes de que transcurran diez días, utilizando detergentes específicos compatibles con las baldosas y seguiremos las instrucciones del fabricante del detergente. Antes de cualquier operación de limpieza con productos químicos que puedan atacar a la baldosa o a la junta, debemos realizar una prueba en una pequeña zona no muy visible.

**EN** Once you have installed and grouted the ceramic tiles, they need to be cleaned properly, removing any residues, and avoiding any damage. The final cleaning should be done three to four days after, and within ten days of, the installation being completed, using specific cleaning products that are suitable for the tiles and following the instructions provided by the cleaning product manufacturer. Before cleaning using chemicals that may damage the tile or joints, test the product on a small, less visible area.

**FR** Après la pose et le jointoiment, le revêtement céramique doit être correctement nettoyé, en retirant toute présence de résidus de matériaux et en évitant de l'endommager. Effectuer l'opération de nettoyage final de chantier trois ou quatre jours après l'achèvement des travaux et dans un délai de dix jours, en utilisant des détergents spécifiques compatibles avec les carreaux et respecter les instructions du fabricant du détergent. Avant toute opération de nettoyage avec des produits chimiques susceptibles d'endommager le carreau ou le joint, il convient de faire un essai sur une petite zone peu visible.

**DE** Nach der Verlegung und Verfugung muss die Keramikverkleidung angemessen gereinigt, alle Rückstände von Materialien entfernt und Schäden verhindert werden. Die Endreinigung der Baustelle erfolgt drei oder vier Tage nach der Beendigung und vor Ablauf von zehn Tagen mit spezifischen Reinigungsmitteln, die mit den Fliesen kompatibel sind, und unter Befolgung der Anweisungen des Herstellers des Reinigungsmittels. Vor jedweder Reinigung mit chemischen Produkten, die die Fliesen oder die Fugen angreifen könnten, muss ein Test an einer nicht sehr sichtbaren kleinen Stelle durchgeführt werden.

**RU** По завершении укладки и расшивки, уложенную керамическую плитку следует надлежащим образом очистить, убрать излишки материалов и защитить от возможных повреждений. Итоговую очистку зоны работ выполняют спустя три-четыре дня после окончания укладки, но не позже, чем через десять дней. При этом используются специальные моющие средства, совместимые с керамической плиткой; необходимо соблюдать инструкции производителя моющего средства. Прежде чем использовать любые химикаты, которые могут оказаться агрессивными по отношению к керамике или материалу шва, следует провести тест на небольшом и не очень заметном участке поверхности.

**ES** Tras la limpieza final de obra, comprobaremos que el revestimiento no haya sufrido ningún tipo de daño (golpes, caída de objetos...). Por ello, es aconsejable utilizar los medios de protección adecuados para preservar el acabado de toda la superficie del revestimiento.

**EN** After the final cleaning, check that the tiles have not suffered any damage (blows, falling objects, etc.). We recommend taking the appropriate measures to preserve the finish of the entire tiling surface.

**FR** Après le nettoyage final du chantier, s'assurer que le carrelage n'a pas été endommagé (coups, chute d'objets, etc.). C'est pourquoi il est conseillé d'utiliser des moyens de protection appropriés afin de préserver la finition de toute la surface du revêtement.

**DE** Nach der Endreinigung der Baustelle wird sichergestellt, dass die Verkleidung keinerlei Schäden erlitten hat (Stöße, Sturz von Gegenständen, ...). Daher sollten angemessene Schutzvorrichtungen verwendet werden, um das fertige Erscheinungsbild der gesamten verkleideten Oberfläche zu bewahren.

**RU** После итоговой очистки зоны работ следует проверить поверхность на наличие повреждений (от ударов, падения предметов и т.п.). Рекомендуется использовать средства защиты, способные защитить покрытие на всей облицованной поверхности.

<b>1</b>	<b>DIMENSIONES Y PLANITUD</b> <b>DIMENSIONS AND SURFACE FLATNESS</b> <b>DIMENSIONS ET PLANÉITÉ</b> <b>MASSE UND OBERFLÄCHENBESCHAFFENHEIT</b> <b>РАЗМЕРЫ И ПЛОСКОСТНОСТЬ</b>	<b>ISO 10545-2</b>
----------	------------------------------------------------------------------------------------------------------------------------------------------------------------------------------------------	--------------------

**ES** Todas las baldosas cerámicas deben cumplir unos requisitos mínimos respecto a las dimensiones y planitud de las piezas, con el fin de facilitar su correcta colocación. GAYAFORES no solo cumple con estos requisitos, sino que nuestras tolerancias son mucho más estrictas que las exigidas, con el fin de entregar a nuestros clientes un producto de máxima calidad.

**EN** All ceramic tiles must comply with the minimum requirements in terms of the dimensions and flatness of the pieces in order to facilitate their correct installation. GAYAFORES complies with these requirements, as well as with our own stricter standards, in order to deliver a high-quality product to our customers.

**FR** Tous les carreaux céramiques doivent répondre à certaines exigences minimales concernant les dimensions et la planéité des carreaux, et ce afin de faciliter une pose correcte. GAYAFORES ne répond pas seulement à ces exigences, mais nos tolérances sont beaucoup plus strictes que celles requises, afin de fournir à nos clients un produit de qualité supérieure.

**DE** Alle Keramikfliesen müssen bestimmte Mindestanforderungen bezüglich der Maße und der Oberflächenbeschaffenheit der Fliesen erfüllen, um ihre korrekte Anbringung zu erleichtern. GAYAFORES erfüllt diese Anforderungen nicht nur, sondern wendet sogar viel striktere Toleranzen an, als die geforderten, um unseren Kunden Produkte von maximaler Qualität zu liefern.

**RU** Вся керамическая плитка должна соответствовать минимальным требованиям в отношении размеров и плоскостности; это упрощает процедуру укладки. Компания GAYAFORES не только выполняет эти требования, но и гарантирует намного более строгие нормы в отношении погрешностей, что позволяет нам предоставлять нашим клиентам продукцию высочайшего качества.

<b>2</b>	<b>ABSORCIÓN DE AGUA</b> <b>WATER ABSORPTION</b> <b>ABSORPTION DE L'EAU</b> <b>WASSERAUFNAHME</b> <b>ВОДОПОГЛОЩЕНИЕ</b>	<b>ISO 10545-3</b>
----------	-------------------------------------------------------------------------------------------------------------------------------------	--------------------

GRUPOS NORMALIZADOS DE BALDOSAS CERÁMICAS / STANDARD GROUPS OF CERAMIC TILES / GROUPE NORMALISÉS DE CARREAUX CÉRAMIQUES / NORMGRUPPEN FÜR KERAMIKFLIESEN / СТАНДАРТНЫЕ ГРУППЫ КЕРАМИЧЕСКОЙ ПЛИТКИ

	GRUPO / GROUP / GROUPE / GRUPPE / ГРУППА <b>I</b> E <sub>v</sub> ≤ 3%	GRUPO / GROUP / GROUPE / GRUPPE / ГРУППА <b>Ia</b> 3% < E <sub>v</sub> ≤ 6%	GRUPO / GROUP / GROUPE / GRUPPE / ГРУППА <b>Ib</b> 6% < E <sub>v</sub> ≤ 10%	GRUPO / GROUP / GROUPE / GRUPPE / ГРУППА <b>III</b> E <sub>v</sub> > 10%
<b>B</b>	GRUPO / GROUP / GROUPE / GRUPPE / ГРУППА <b>Bla</b> Absorción de agua muy baja GAYAFORES PORCELÁNICO ESMALTADO Very low water absorption GAYAFORES GLAZED PORCELAIN TILES	GRUPO / GROUP / GROUPE / GRUPPE / ГРУППА <b>BIIa</b> Absorción de agua media-baja	GRUPO / GROUP / GROUPE / GRUPPE / ГРУППА <b>BIIb</b> Absorción de agua media-alta	GRUPO / GROUP / GROUPE / GRUPPE / ГРУППА <b>BIII</b> Absorción de agua alta GAYAFORES REVESTIMIENTO
<b>BALDOSAS PRENSADAS EN SECO DRY PRESSED TILES CARREAUX PRESSÉS À SEC TROCKEN-GEPRESSTE FLIESEN ПЛИТКА СУХОГО ПРЕССОВАНИЯ</b>	GRES CERAME EMAILLÉ Sehr geringe Wasseraufnahme GAYAFORES GLASIERTES FEINSTEINZEUG Очень низкое водопоглощение GAYAFORES КЕРАМОГРАНИТ ГЛАЗУРОВАННЫЙ (E <sub>v</sub> ≤ 0,5%)	Medium-low water absorption Absorption de l'eau moyenne-faible Mittlere bis geringe Wasseraufnahme Умеренно низкое водопоглощение	Medium-high water absorption Absorption de l'eau moyenne-élevée Mittlere bis hohe Wasseraufnahme Умеренно высокое водопоглощение	High water absorption GAYAFORES WALL TILES Absorption de l'eau élevée GAYAFORES FAIENCE Hohe Wasseraufnahme GAYAFORES WANDFLIESEN Высокое водопоглощение GAYAFORES НАСТЕННАЯ ПЛИТКА
	GRUPO / GROUP / GROUPE / GRUPPE / ГРУППА <b>BIIb</b> Absorción de agua baja Low water absorption Absorption de l'eau faible Geringe Wasseraufnahme Низкое водопоглощение (0,5% < E <sub>v</sub> ≤ 3%)			

**ES** La absorción de agua, que determina la porosidad del material, permite clasificar las baldosas cerámicas. Todos los productos de porcelánico de GAYAFORES pertenecen al grupo de absorción Bla, el cual es el de menor absorción (inferior al 0,5%) y presenta las más altas prestaciones, lo cual los aconseja para su colocación tanto en suelos como en paredes, ya sea interiores o exteriores, siempre teniendo en cuenta las recomendaciones de colocación.

**EN** Ceramic tiles can be classified according to their water absorption, which determines the porosity of the material. All GAYAFORES porcelain products belong to the Bla Absorption Group, which has the lowest rate of absorption (less than 0.5%) and the highest level of performance, which means that they can be placed on floors and walls, both indoors and outdoors, always taking the installation recommendations into account.

**FR** L'absorption de l'eau, qui détermine la porosité du matériau, permet de classer les carreaux céramiques. Tous les produits en grés cérame GAYAFORES appartiennent au groupe d'absorption Bla, qui présente l'absorption la plus faible (inférieure à 0,5 %) et les prestations les plus élevées, ce qui les rend aptes à être posés sur sols et sur murs, en intérieur et extérieur, en tenant toujours compte des recommandations de pose.

**DE** Die Wasseraufnahmefähigkeit, die die Porosität bestimmt, ermöglicht die Klassifizierung von Keramikfliesen. Alle Porzellanprodukte von GAYAFORES gehören zu der Aufnahmegruppe Bla mit der geringsten Aufnahme (weniger als 0,5%) und bieten die höchste Leistung, weshalb sie sich als Wand- und Bodenbelag im Innen- und Außenbereichs eignen, stets unter Berücksichtigung der Verlegeempfehlungen.

**RU** Керамическая плитка классифицируется по критерию водопоглощения, который определяет пористость материала. Все продукты компании GAYAFORES из керамогранита относятся к классу водопоглощения Bla: это класс с минимальным водопоглощением (менее 0,5%), обеспечивающий технические характеристики более высокого качества. Это позволяет рекомендовать наши продукты для применения как в напольных, так и настенных покрытиях, с учетом рекомендаций по укладке.



<b>3</b>	<b>RESISTENCIA A LA HELADA FROST RESISTANCE RÉSISTANCE AU GEL FROSTBESTÄNDIGKEIT МОРОЗОСТОЙКОСТЬ</b>	<b>ISO 10545-12</b>
----------	----------------------------------------------------------------------------------------------------------------------	---------------------

**ES** Relacionado directamente con la absorción de agua, con este ensayo se comprueba que el material resiste sin problemas ciclos de hielo/deshielo. Este resultado es fundamental para materiales que van a colocarse en exteriores a bajas temperaturas. Dada su baja porosidad, todos nuestros productos de porcelánico resisten este ensayo y son aptos para su colocación en exteriores.

**EN** Directly related to water absorption, this test proves that the material can withstand freeze-thaw cycles without any problems. This result is essential for materials that are being placed outdoors and will experience low temperatures. All of our porcelain products have passed this test, due to their low porosity, and are suitable for outdoor installation.

**FR** Cet essai, directement en rapport avec l'absorption d'eau, prouve que le matériau peut résister sans problème aux cycles de gel / dégel. Ce résultat est essentiel pour les matériaux qui vont être posés en extérieur avec des températures basses. Compte tenu de sa faible porosité, tous nos produits en grès cérame résistent à cet essai et sont adaptés à une installation en extérieur.

**DE** Bei dieser direkt mit der Wasseraufnahme verbundenen Prüfung wird geprüft, ob das Material problemlos Frost und Schmelze standhält. Dieses Ergebnis ist für Materialien entscheidend, die bei niedrigen Temperaturen in Außenbereichen verlegt werden. Aufgrund ihrer niedrigen Porosität halten all unsere Feinsteinzeugprodukte dieser Prüfung stand und eignen sich für die Verlegung in Außenbereichen.

**RU** Этот параметр напрямую связан с водопоглощением; испытания на морозостойкость устанавливают, выдерживает ли материал циклы заморозки/разморозки. Этот результат имеет принципиальное значение для материалов, которые используются в наружных работах и эксплуатируются при низких температурах. Учитывая низкую пористость, все наши продукты из керамогранита проходят испытания на морозостойкость и могут быть использованы в наружных работах.

<b>4</b>	<b>RESISTENCIA AL CHOQUE TÉRMICO THERMAL SHOCK RESISTANCE RÉSISTANCE AU CHOC THERMIQUE TEMPERATURWECHSELBESTÄNDIGKEIT ТЕРМИЧЕСКАЯ СТОЙКОСТЬ</b>	<b>ISO 10545-9</b>
----------	-----------------------------------------------------------------------------------------------------------------------------------------------------------------	--------------------

**ES** Gracias a este ensayo comprobamos que las baldosas cerámicas resisten sin problemas variaciones importantes de temperatura, sin que se produzcan defectos o roturas por este motivo. Todos los productos de GAYAFORES superan ampliamente estas pruebas.

**EN** Thanks to this test, we have found that our ceramic tiles can withstand significant changes in temperature without suffering any damage or defects. All GAYAFORES products have passed these tests.

**FR** Grâce à cet essai, nous vérifions que les carreaux en céramique résistent sans problème à d'importantes variations de température, sans que des défauts ou des ruptures se produisent pour cette raison. Tous les produits GAYAFORES passent ces essais avec brio.

**DE** Mit dieser Prüfung wird sichergestellt, dass die Keramikfliesen problemlos bedeutenden Temperaturschwankungen standhalten, ohne dass aufgrund dessen Defekte oder Brüche auftreten. Alle Produkte von GAYAFORES bestehen diese Prüfung bei Weitem.

**RU** С помощью этого испытания мы проверяем, выдерживает ли керамическая плитка значительные перепады температур, и не возникают ли по этой причине дефекты или разломы. Все продукты компании GAYAFORES успешно проходят эти испытания.

<b>5</b>	<b>RESISTENCIA A LA FLEXIÓN BREAKING STRENGTH RÉSISTANCE À LA FLEXION BIEGEFESTIGKEIT ПРЕДЕЛ ПРОЧНОСТИ ПРИ ИЗГИБЕ</b>	<b>ISO 10545-4</b>
----------	---------------------------------------------------------------------------------------------------------------------------------------	--------------------

**ES** Este ensayo nos permite obtener la resistencia física de las baldosas, especialmente a las fuerzas de flexión y de rotura que puedan sufrir. Dentro de esta clasificación, los productos de porcelánico de GAYAFORES pertenecen al grupo de máxima resistencia (>1300 N), por lo que pueden utilizarse perfectamente en cualquier tipo de pavimento.

**EN** This test allows us to determine the physical strength of our tiles, with a particular focus on their rupture point and breaking strength. In this classification, GAYAFORES' porcelain products belong to the group with the greatest breaking strength (>1300N), so they can be used for any type of pavement.

**FR** Cet essai nous permet d'obtenir la résistance physique des carreaux, notamment aux forces de flexion et de rupture qu'ils peuvent subir. Dans cette classification, les produits en grès cérame GAYAFORES appartiennent au groupe de résistance maximale (>1300 N), de sorte qu'ils peuvent être parfaitement utilisés pour tout type de revêtement au sol.

**DE** Bei dieser Prüfung wird die physische Belastbarkeit der Fliesen getestet, insbesondere die gegenüber möglicher Biege- und Bruchlasten. Innerhalb dieser Klassifizierung gehören die Feinsteinzeugprodukte von GAYAFORES zu der beständigsten Gruppe (>1300 N), weshalb sie problemlos für jede Art von Bodenbelag verwendet werden können.

**RU** Это испытание позволяет установить предел физического сопротивления плитки, в особенности при воздействии усилий на изгиб и на излом. В рамках данной классификации, продукты компании GAYAFORES из керамогранита относятся к классу максимальной прочности (>1300 Н), что позволяет спокойно использовать их в любых напольных покрытиях.

<b>6</b>	<b>RESISTENCIA A LA ABRASIÓN - PEI WEAR RESISTANCE - PEI RÉSISTANCE À L'ABRASION - PEI ABRIEFESTIGKEIT - PEI ИЗНОСОСТОЙКОСТЬ ПО ШКАЛЕ PEI</b>	<b>ISO 10545-7</b>
----------	---------------------------------------------------------------------------------------------------------------------------------------------------------------	--------------------

**ES** Se trata de una característica de la cerámica que define la resistencia al desgaste superficial. Depende de la textura y del color de la baldosa. Se clasifica utilizando la escala PEI, que va del valor I (poca resistencia) al valor V (gran tránsito). Este valor se encuentra definido para cada uno de nuestros productos, y es fundamental a la hora de elegir el producto más adecuado para la ubicación y el uso que le queramos dar.

**EN** This is a characteristic of the ceramic that determines its resistance to surface wear. It varies depending on the tile's texture and colour. The tiles are classified using the PEI scale, which ranges from I (low resistance) to V (high traffic). Each of our products is rated according to this scale, and this rating is essential when it comes to choosing the product that is best suited to the location and intended use.

**FR** Il s'agit d'une caractéristique de la céramique qui définit la résistance à l'usure de la surface. Cela dépend de la texture et de la couleur du carreau. Il est classé selon l'échelle PEI, qui va de la valeur I (faible résistance) à la valeur V (passage intensif). Cette valeur est définie pour tous nos produits, et est essentielle pour choisir le produit le plus adapté à l'endroit et à l'usage prévu.

**DE** Diese Eigenschaft der Keramik definiert den Widerstand gegen Oberflächenverschleiß. Sie hängt von der Textur und der Farbe der Fliese ab. Sie wird anhand der PEI-Skala klassifiziert, deren Werte von I (geringer Widerstand) bis zum Wert V (hohe Belastung) reichen. Dieser Wert wird für jedes unserer Produkte bestimmt und ist für die Auswahl des passendsten Produkts für den jeweiligen Einsatzort und die Verwendung ausschlaggebend.

**RU** Эта характеристика керамической плитки определяет ее устойчивость к поверхностному износу. Износостойкость зависит от текстуры и цвета плитки. Классификация основана на шкале PEI, от I (минимальное сопротивление износу) до V (максимальное сопротивление износу). Это значение определено для каждого из наших продуктов, его принципиально важно учитывать при выборе наиболее подходящего продукта с учетом его предстоящего местоположения и назначения.

<b>7</b>	<b>DUREZA SUPERFICIAL (MOHS) SURFACE HARDNESS (MOHS) DURETÉ DE SURFACE (MOHS) OBERFLÄCHENHÄRTE (MOHS) ТВЕРДОСТЬ ГЛАЗУРИ (ПО МООСУ)</b>	<b>UNE EN-101</b>
----------	--------------------------------------------------------------------------------------------------------------------------------------------------------	-------------------

**ES** Esta propiedad nos indica la resistencia al rayado que tiene una baldosa. Se mide mediante la escala MOHS, que va del 1 al 10, teniendo mayor resistencia cuanto más elevado sea este número.

**EN** This property refers to a tile's scratch resistance. It is measured using the MOHS scale, which ranges from 1 to 10, with the higher number having a greater resistance.

**FR** Cette propriété nous indique la résistance aux rayures d'un carreau. Elle est mesurée au moyen de l'échelle MOHS, qui va de 1 à 10, plus le chiffre est élevé, plus la résistance est importante.

**DE** Diese Eigenschaft gibt uns die Kratzfestigkeit der Fliese an. Sie wird anhand der MOHS-Skala von 1 bis 10 gemessen, wobei ein höherer Wert einen höheren Widerstand angibt.

**RU** Эта характеристика показывает, насколько керамическая плитка устойчива к царапинам. Твердость измеряется по шкале Мооса, от 1 до 10, и чем выше это значение, тем более устойчивым к царапинам является данный материал.

<b>8</b>	<b>RESISTENCIA QUÍMICA CHEMICAL RESISTANCE RÉSISTANCE CHIMIQUE CHEMISCHE BESTÄNDIGKEIT ХИМИЧЕСКАЯ СТОЙКОСТЬ</b>	<b>ISO 10545-13</b>
----------	---------------------------------------------------------------------------------------------------------------------------------	---------------------

**ES** Se comprueba la resistencia de la superficie de la cerámica al ataque de agentes químicos de uso habitual en los hogares, ya sean ácidos (sulfumán, ácido cítrico, ácido láctico...), básicos (potasa) o productos de limpieza (amoniaco, lejía...). Según este ensayo, los baldosas se clasifican como A, B o C, siendo A el valor que define a la baldosa con mejores prestaciones y que no se ataca químicamente por ninguno de estos productos. Todos nuestros materiales son Clase A.

**EN** This tests the ceramic surface's resistance to chemical agents that are commonly used in the home, whether they are acids (hydrochloric acid, citric acid, lactic acid, etc.), alkaline (potash), or cleaning products (ammonia, bleach, etc.). Following this test, tiles are classified as A, B, or C, with A being the highest performing tiles that are not affected by any of these chemical products. All of our materials are Class A.

**FR** Il s'agit de vérifier la résistance de la surface de la céramique à l'action d'agents chimiques couramment utilisés dans les foyers, qu'il s'agisse d'acides (sulfuman, acide citrique, acide lactique, etc.), de bases (potasse) ou de produits de nettoyage (ammoniac, eau de Javel, etc.). Selon cet essai, les carreaux sont classés comme A, B ou C, A étant la valeur qui définit le carreau ayant les meilleures prestations et qui n'est endommagé chimiquement par aucun de ces produits. Tous nos matériaux sont de classe A.

**DE** Hier wird die Beständigkeit der Keramikoberfläche gegenüber der Einwirkung von haushaltsüblichen Chemikalien geprüft, seien es Säuren (Salzsäure, Zitronensäure, Milchsäure, ...), Basen (Kalilauge) oder Reinigungsprodukte (Ammoniak, Bleiche, ...) Bei dieser Prüfung werden die Fliesen als A, B oder C eingestuft, wobei A die Fliesen mit der höchsten Leistung beschreibt, die von keinem dieser Produkte chemisch angegriffen werden. All unsere Materialien befinden sich in der Klasse A.

**RU** Проверяется устойчивость керамики к воздействию бытовых химических реагентов, будь то кислоты (соляная кислота, лимонная кислота, молочная кислота...), щелочи (поташ) или чистящие средства (аммиак, жавелевая вода...). Согласно результатам данного испытания, плитка подразделяется на классы A, B и C, где A – это плитка с наилучшими техническими характеристиками, на которую не оказывает агрессивного воздействия ни один из перечисленных продуктов. Все наши материалы относятся к классу A.



<b>9</b>	<b>RESISTENCIA A LAS MANCHAS</b> <b>STAIN RESISTANCE</b> <b>RÉSISTANCE AUX TACHES</b> <b>BESTÄNDIGKEIT GEGEN FLECKENBILDNER</b> <b>УСТОЙЧИВОСТЬ К ОБРАЗОВАНИЮ ПЯТЕН</b>	<b>ISO 10545-14</b>
----------	-------------------------------------------------------------------------------------------------------------------------------------------------------------------------------------	---------------------

**ES** Con esta prueba, observamos la resistencia superficial de la cerámica al ataque de productos que generan manchas, tales como aceite de oliva, yodo, óxidos... La cerámica se clasifica usando una escala de acuerdo con el resultado de este ensayo, siendo el 1 el nivel más bajo y el 5, el más alto. Todos nuestros materiales son Clase 5, es decir, las manchas que puedan generarse se limpian fácilmente con agua y jabón.

**EN** This test is used to observe the surface resistance of the ceramic to products that may stain the tiles, such as olive oil, iodine, oxides, etc. Depending on the result of this test, the ceramic is classified according to a scale, where 1 is the lowest level and 5 the highest. All of our materials are Class 5, i.e., it is easy to remove any stains from them using soap and water.

**FR** Grâce cet essai, nous observons la résistance de la surface de la céramique à l'action de produits qui génèrent des taches, comme l'huile d'olive, l'iode, les oxydes, etc. La céramique est classée à l'aide d'une échelle en fonction du résultat de cet essai, 1 étant le niveau le plus bas et 5 le plus élevé. Tous nos matériaux sont de classe 5, ce qui signifie que les taches éventuelles peuvent être facilement nettoyées avec de l'eau et du savon.

**DE** Bei dieser Prüfung testen wir die Oberflächenbeständigkeit der Keramik gegenüber der Einwirkung von Produkten, die Flecken bilden, wie Olivenöl, Jod, Oxide, ... In Abhängigkeit des Testergebnisses wird die Keramik auf einer Skala von 1 bis 5 platziert, wobei 1 die niedrigste und 5 die höchste Stufe ist. Alle unsere Materialien befinden sich in der Klasse 5. Das heißt, alle Flecken, die entstehen könnten, lassen sich leicht mit Wasser und Seife entfernen.

**RU** Это испытание позволяет оценить поверхностную устойчивость керамики в воздействию продуктов, которые способны оставлять пятна, как то: оливковое масло, йод, оксиды... По результатам этого испытания, керамика классифицируется по шкале от 1 (минимальный уровень) до 5 (максимальный уровень). Все наши материалы относятся к классу 5, то есть, потенциальные пятна легко устранить с помощью воды и мыла.

<b>10</b>	<b>RESISTENCIA AL DESLIZAMIENTO</b> <b>SLIP RESISTANCE</b> <b>RÉSISTANCE À LA GLISSANCE</b> <b>RUTSCHFESTIGKEIT</b> <b>УСТОЙЧИВОСТЬ К СКОЛЬЖЕНИЮ</b>
-----------	------------------------------------------------------------------------------------------------------------------------------------------------------------------

**ES** La resistencia al deslizamiento mide la facilidad o dificultad con la que nos podemos resbalar en una superficie. Es una propiedad fundamental para la seguridad de las personas. Existen distintos métodos para determinar este valor, dependiendo del mercado que lo solicite:

**EN** Slip resistance measures how easy or difficult it is to slip on a surface. It is an important feature as regards safety. There are different methods for determining this value, depending on the market that is requesting it:

**FR** La résistance à la glissance mesure la facilité ou la difficulté avec laquelle nous pouvons glisser sur une surface. Il s'agit d'une propriété fondamentale pour la sécurité des personnes. Il existe différentes méthodes pour déterminer cette valeur, en fonction du marché qui la demande :

**DE** Die Rutschfestigkeit beschreibt, wie leicht oder schwierig es ist, auf einer Oberfläche auszurutschen. Diese Eigenschaft ist die die Sicherheit der Personen von großer Bedeutung. Ja nach dem, für welchen Wert er angefordert wird, gibt es verschiedene Methoden, diesen Wert zu bestimmen:

**RU** Устойчивость к скольжению измеряет, насколько легко или сложно поскользнуться на определенной поверхности. Это очень важное свойство для обеспечения безопасности людей. Существуют различные методы измерения устойчивости к скольжению, они применяются для разных рынков:

<b>10-a</b>	Método del péndulo Pendulum Test Méthode d'essai au pendule Pendelmethode Метод маятника	<b>UNE 41901 EX</b>
-------------	------------------------------------------------------------------------------------------------------	---------------------

**ES** Este ensayo se realiza con un equipo especial, similar a un péndulo, en que se determina la fricción del equipo con la superficie de la baldosa.

**EN** This test is carried out using a special device, which resembles a pendulum, in which the friction of the device with the tile surface is determined.

**FR** Cet essai est effectué avec un équipement spécial, semblable à un pendule, lors duquel la friction de l'équipement avec la surface du carreau est déterminée.

**DE** Diese Prüfung wird mit einem speziellen Gerät durchgeführt, das einem Pendel ähnelt, und es wird die Reibung des Geräts auf der Oberfläche der Fliese bestimmt.

**RU** Для этого испытания используется специальное приспособление, похожее на маятник; определяется трение приспособления на поверхности плитки.

<b>10-b</b>	Método de la rampa Ramp Test Méthode à l'aide du plan incliné Rampenmethode Метод рампы	<b>DIN 51130</b>
-------------	-----------------------------------------------------------------------------------------------------	------------------

**ES** En este ensayo se mide el ángulo que puede inclinarse un plano hasta que una persona ubicada encima se resbala. Los suelos se clasifican en una escala que va de R9 (valor más bajo) a R13 (valor más alto).

**EN** This test measures the largest possible tilt angle of a plane until the person walking on it slips. Floors are classified on a scale from R9 (lowest value) to R13 (highest value).

**FR** Cet essai mesure l'angle auquel un plan peut être incliné jusqu'à ce qu'une personne debout dessus glisse. Les sols sont classés sur une échelle allant de R9 (valeur la plus faible) à R13 (valeur la plus élevée).

**DE** Bei dieser Prüfung wird der Winkel gemessen, um den eine Fläche geneigt werden kann, bis eine darauf stehende Person ausrutscht. Die Bodenbeläge werden anhand einer Skala von R9 (niedrigster Wert) bis R13 (höchster Wert) klassifiziert.

**RU** В ходе этого испытания измеряется угол, под которым должна быть наклонена поверхность, чтобы стоящий на ней человек поскользнулся. Напольные покрытия классифицируются по шкале от R9 (самое низкое значение) до R13 (самое высокое значение).

<b>10-c</b>	Método DCOF DCOF Test Méthode DCOF DCOF-Methode Метод динамического коэффициента трения – DCOF	<b>ANSI A137.1</b>
-------------	------------------------------------------------------------------------------------------------------------	--------------------

**ES** Este ensayo se realiza con un deslizador mecánico. Se obtiene un valor que permite clasificar las baldosas según su uso.

**EN** This test is carried out using a mechanical slider. It results in a value that allows tiles to be classified according to their use.

**FR** Cet essai est effectué à l'aide d'un glisseur mécanique. Une valeur qui permet de classer les carreaux selon leur utilisation est obtenue.

**DE** Diese Prüfung wird meinem einem mechanischen Gleiter durchgeführt. Anhand des erhaltenen Wertes können die Fliesen nach ihrem Gebrauch klassifiziert werden.

**RU** Для этого испытания используют механический ползунок. Полученное значение позволяет классифицировать плитку в зависимости от ее назначения.

Ángulo Angle Angle Winkel Угол	Clase Classification Classe Klasse Класс	Uso Use Utilisation Verwendung Назначение
Entre 15° y 35° Between 15° and 35° Entre 15° et 35° Zwischen 15° und 35° От 15° до 35°	1	Zonas interiores secas sin pendiente. Non-sloping indoor dry areas. Zones sèches en intérieur sans pente. Trockene Innenbereiche ohne Gefälle. Сухие помещения, без уклона.
Entre 35° y 45° Between 35° and 45° Entre 35° et 45° Zwischen 35° und 45° От 35° до 45°	2	Todas las zonas interiores. All indoor areas. Toutes les zones en intérieur. Alle Innenbereiche. Любые помещения.
Más de 45° Greater than 45° Plus de 45° Über 45° Более 45°	3	Exteriores. Piscinas. Duchas. Outdoors. Swimming pools. Showers. Extérieurs. Piscines. Douches. Außenbereiche. Schwimmbecken. Duschen. Наружные зоны. Бассейны. Душевые.

Ángulo de inclinación Tilt angle Angle d'inclinaison Neigungswinkel Угол уклона	Clase Classification Classe Klasse Класс
De 6° a 10° / 6° to 10° / De 6° à 10° / Von 6° bis 10° / От 6° до 10°	R9
De 11° a 19° / 11° to 19° / De 11° à 19° / Von 11° bis 19° / От 11° до 19°	R10
De 20° a 27° / 20° to 27° / De 20° à 27° / Von 20° bis 27° / От 20° до 27°	R11
De 28° a 35° / 28° to 35° / De 28° à 35° / Von 28° bis 35° / От 28° до 35°	R12
Más de 35° / Greater than 35° / Plus de 35° / Über 35° / Более 35°	R13

Coefficiente Co-efficient Coefficient Koeffizient Коэффициент	Uso Use Utilisation Verwendung Назначение
Entre 0.20 y 0.42 Between 0.20 and 0.42 Entre 0,20 et 0,42 Zwischen 0,20 und 0,42 От 0,20 до 0,42	Zonas interiores secas y niveladas. Dry, level indoor areas. Zones sèches et nivelées en intérieur. Trockene und ebene Innenbereiche. Сухие помещения одного уровня.
Entre 0.42 y 0.60 Between 0.42 and 0.60 Entre 0,42 et 0,60 Zwischen 0,42 und 0,60 От 0,42 до 0,60	Zonas interiores húmedas y niveladas Wet, level indoor areas. Zones humides et nivelées en intérieur. Feuchte und ebene Innenbereiche. Влажные помещения одного уровня.
Más de 0.60 Greater than 0.60 Plus de 0,60 Über 0,60 Более 0,60	Zonas exteriores, zonas de uso descalzo (por ejemplo, piscinas) y zonas con grasas. Outdoor areas, areas in which people are barefoot (e.g., swimming pools) and greasy areas. Zones en extérieur, zones à utilisation pieds-nus (par exemple, piscines) et zones avec graisses. Außenbereiche, Barfußbereiche (zum Beispiel Schwimmbecken) und Zonen mit Schmiermitteln. Наружные зоны, зона для хождения босиком (ср., бассейны) и зоны с жирными поверхностями.



PORCELÁNICO ESMALTADO | GLAZED PORCELAIN TILES | GRES CERAME EMAILÉ | GLASIERTES FEINSTEINZEUG | КЕРАМОГРАНИТ ГЛАЗУРОВАННЫЙ

COLECCIÓN COLLECTION	COLOR COLOUR	PÁGINA PAGE	FLEXIÓN BENDING ISO-10545-4	DUREZA HARDNESS MOHS/EN-101	ABRASIÓN-PEI ABRASION-PEI ISO-10545-7	CUARTEO CRAZING ISO-10545-11	RESISTENCIA AL ATAQUE QUÍMICO CHEMICAL ATTACK RESISTANCE				ISO-10545-13	R. HELADA FROST RESISTANCE ISO-10545-12	DESIZAMIENTO SLIP RESISTANCE DIN 51130-R	DESIZAMIENTO SLIP RESISTANCE UNE-ENV 12633	DCOF ANSI A137.1	CLASIFICACIÓN GROUP GAYAFORES
							MANCHAS STAINS	AG. LIMPIEZA CLEANING AG.	ADIT. PISCINAS POOL ADDIT.	ÁCIDOS/BASES ACIDS/BASES						
ALTEA	BURDEOS BEIGE BLUE	244	≥ 35	6	IV	CUMPLE	5	A	A	LA/HA	CUMPLE	R-9	C1	0,42 ≤ DCOF < 0,60	C	
AMAZONIA	PINO NATURAL, ROBLE NOGAL, TEKA	214	≥ 35	7	IV III II	CUMPLE	5	A	A	LA/HA	CUMPLE	R-12	C3	DCOF ≥ 0,60	E E E	
ARAN	ALMOND, GREY	82	≥ 35	7	IV	CUMPLE	5	A	A	LA/HA	CUMPLE	R-10	C1	0,42 ≤ DCOF < 0,60	D+	
ARDESIA	ALMOND, OCRE GRIS, NATURAL	108	≥ 35	7	IV	CUMPLE	5	A	A	LA/HA	CUMPLE	R-10	C1	0,42 ≤ DCOF < 0,60	D+	
ARDESIA ANTISLIP	ALMOND, OCRE GRIS, NATURAL	108	≥ 35	7	IV	CUMPLE	5	A	A	LA/HA	CUMPLE	R-12	C3	DCOF ≥ 0,60	E	
AUSTRAL	BLANCO GRIS, NATURAL MARENGO	50	≥ 35	6	IV III II	CUMPLE	5	A	A	LA/HA	CUMPLE	R-9	C1	0,42 ≤ DCOF < 0,60	D D C	
BERNA	PEARL, NATURAL MARENGO	74	≥ 35	7	IV III	CUMPLE	5	A	A	LA/HA	CUMPLE	R-10	C1	0,42 ≤ DCOF < 0,60	D	
BRICK	WHITE, ALMOND BEIGE, GREY BLACK	302	≥ 35	6	-	CUMPLE	5	A	A	LA/HA	CUMPLE	-	-	-	W	
BRICK BROOKLYN	BLANCO, GREIGE GRIS, NATURAL	306	≥ 35	7	-	CUMPLE	5	A	A	LA/HA	CUMPLE	-	-	-	W	
BRICK DELTA	GREIGE, BLUE, MIX	298	≥ 35	5	-	CUMPLE	5	A	A	LA/HA	CUMPLE	-	-	-	W	
BRICK GRADIENT	BLANCO, GRIS BLUE, AQUA	294	≥ 35	5	-	CUMPLE	5	A	A	LA/HA	CUMPLE	-	-	-	W	
BRICK NEUTRAL	BLANCO	296	≥ 35	5	-	CUMPLE	5	A	A	LA/HA	CUMPLE	-	-	-	W	
BRICKBOLD	ALMOND, GRIS OCRE, MARENGO	310	≥ 35	7	IV III	CUMPLE	5	A	A	LA/HA	CUMPLE	R-10	C1	0,42 ≤ DCOF < 0,60	D+ D	
BROOKLYN	BLANCO, GREIGE GRIS	226	≥ 35	7	IV	CUMPLE	5	A	A	LA/HA	CUMPLE	R-10	C1	0,42 ≤ DCOF < 0,60	D+	
CALACATTA GOLD		150	≥ 35	5	IV	CUMPLE	5	A	A	LA/HA	CUMPLE	R-9	C1	0,42 ≤ DCOF < 0,60	B	
CANYON	PEARL, ALMOND GREY, NATURAL	88	≥ 35	7	IV	CUMPLE	5	A	A	LA/HA	CUMPLE	R-10	C1	0,42 ≤ DCOF < 0,60	D+	
CARVEN	PEARL GREY DARK	34	≥ 35	6	IV III II	CUMPLE	5	A	A	LA/HA	CUMPLE	R-9	C1	0,42 ≤ DCOF < 0,60	D D C	
CORE	ALMOND GREIGE, GREY NATURAL	10	≥ 35	7	IV IV III	CUMPLE	5	A	A	LA/HA	CUMPLE	R-9	C1	0,42 ≤ DCOF < 0,60	D+ D+ D	
COTTAGE	ALMOND, GREIGE GREY, NATURAL	220	≥ 35	7	IV	CUMPLE	5	A	A	LA/HA	CUMPLE	R-9	C1	0,42 ≤ DCOF < 0,60	D+	
COTTAGE ANTISLIP	ALMOND, GREIGE GREY, NATURAL	220	≥ 35	8	IV	CUMPLE	5	A	A	LA/HA	CUMPLE	R-12	C3	DCOF ≥ 0,60	E	
CREMA AVORIO		156	≥ 35	5	IV	CUMPLE	5	A	A	LA/HA	CUMPLE	R-9	C1	0,42 ≤ DCOF < 0,60	B	
DELICE	NATURAL GREY ALMOND	268	≥ 35	5	IV	CUMPLE	5	A	A	LA/HA	CUMPLE	-	C1	0,20 < DCOF < 0,42	C	
DISTRICT	BLANCO GRIS MARENGO	58	≥ 35	7	IV III III	CUMPLE	5	A	A	LA/HA	CUMPLE	R-10	C1	0,42 ≤ DCOF < 0,60	D+ D+ D	
DOVER	ALMOND, GRIS NATURAL, MARENGO	96	≥ 35	7	IV III	CUMPLE	5	A	A	LA/HA	CUMPLE	R-10	C1	0,42 ≤ DCOF < 0,60	D+ D	
DOVER ANTISLIP	ALMOND, GRIS NATURAL	96	≥ 35	8	IV III	CUMPLE	5	A	A	LA/HA	CUMPLE	R-12	C3	DCOF ≥ 0,60	E	
FUSION	MIX, BLUE, GREY	280	≥ 35	5	III	CUMPLE	5	A	A	LA/HA	CUMPLE	R-9	C1	0,42 ≤ DCOF < 0,60	C	
GRACE	BEIGE, BLUE, GREY	248	≥ 35	5	IV	CUMPLE	5	A	A	LA/HA	CUMPLE	R-9	C1	0,42 ≤ DCOF < 0,60	C	
HABANA	MIX NATURAL BLUE	236	≥ 35	6	IV	CUMPLE	5	A	A	LA/HA	CUMPLE	R-9	C1	0,42 ≤ DCOF < 0,60	C	
HERBAL	NATURAL AQUA ALMOND	240	≥ 35	6	IV	CUMPLE	5	A	A	LA/HA	CUMPLE	R-9	C1	0,42 ≤ DCOF < 0,60	C	

PORCELÁNICO ESMALTADO | GLAZED PORCELAIN TILES | GRES CERAME EMAILÉ | GLASIERTES FEINSTEINZEUG | КЕРАМОГРАНИТ ГЛАЗУРОВАННЫЙ

COLECCIÓN COLLECTION	COLOR COLOUR	PÁGINA PAGE	FLEXIÓN BENDING ISO-10545-4	DUREZA HARDNESS MOHS/EN-101	ABRASIÓN-PEI ABRASION-PEI ISO-10545-7	CUARTEO CRAZING ISO-10545-11	RESISTENCIA AL ATAQUE QUÍMICO CHEMICAL ATTACK RESISTANCE				ISO-10545-13	R. HELADA FROST RESISTANCE ISO-10545-12	DESIZAMIENTO SLIP RESISTANCE DIN 51130-R	DESIZAMIENTO SLIP RESISTANCE UNE-ENV 12633	DCOF ANSI A137.1	CLASIFICACIÓN GROUP GAYAFORES
							MANCHAS STAINS	AG. LIMPIEZA CLEANING AG.	ADIT. PISCINAS POOL ADDIT.	ÁCIDOS/BASES ACIDS/BASES						
HERITAGE	MIX GREY BLACK	260	≥ 35	5	IV	CUMPLE	5	A	A	LA/HA	CUMPLE	R-9	C1	0,42 ≤ DCOF < 0,60	C	
HERITAGE ANTISLIP	MIX	260	≥ 35	7	IV	CUMPLE	5	A	A	LA/HA	CUMPLE	R-12	C3	DCOF ≥ 0,60	E	
LAMA ABETO	SOFT, NATURAL	180	≥ 35	6	IV	CUMPLE	5	A	A	LA/HA	CUMPLE	R-9	C1	0,42 ≤ DCOF < 0,60	D	
LAMA HAYA	SOFT, NATURAL	180	≥ 35	6	IV	CUMPLE	5	A	A	LA/HA	CUMPLE	R-9	C1	0,42 ≤ DCOF < 0,60	D	
LAMA PINO	SOFT, NATURAL	180	≥ 35	6	IV	CUMPLE	5	A	A	LA/HA	CUMPLE	R-9	C1	0,42 ≤ DCOF < 0,60	D	
LAMA ROBLE	SOFT NATURAL	180	≥ 35	6	IV III	CUMPLE	5	A	A	LA/HA	CUMPLE	R-9	C1	0,42 ≤ DCOF < 0,60	D C	
LAVIK	PEARL, ALMOND GREY DARK	26	≥ 35	7	IV IV II	CUMPLE	5	A	A	LA/HA	CUMPLE	R-10	C1	0,42 ≤ DCOF < 0,60	D+ D+ C	
LAVIK ANTISLIP	ALMOND, GREY	26	≥ 35	8	IV	CUMPLE	5	A	A	LA/HA	CUMPLE	R-12	C3	DCOF ≥ 0,60	E	
LUMIER	MIX, BLUE, BLACK	264	≥ 35	5	III	CUMPLE	5	A	A	LA/HA	CUMPLE	R-9	C1	0,42 ≤ DCOF < 0,60	C	
MARMETTA	CREAM, GREY DARK	18	≥ 35	7	IV II	CUMPLE	5	A	A	LA/HA	CUMPLE	R-9	C1	0,42 ≤ DCOF < 0,60	D+ B	
MELANGE	BLUE, BLACK NATURAL	284	≥ 35	6	III	CUMPLE	5	A	A	LA/HA	CUMPLE	R-10	C1	0,42 ≤ DCOF < 0,60	C	
MUSA	GREY, BLUE, MIX	252	≥ 35	5	IV	CUMPLE	5	A	A	LA/HA	CUMPLE	R-9	C1	0,42 ≤ DCOF < 0,60	C	
NAIROBI	GRIS	276	≥ 35	5	III	CUMPLE	5	A	A	LA/HA	CUMPLE	-	C1	0,20 < DCOF < 0,42	C	
NAUTIC	BLACK, BLUE	256	≥ 35	5	II	CUMPLE	5	A	A	LA/HA	CUMPLE	R-9	C1	0,42 ≤ DCOF < 0,60	B	
NEUTRAL	GRIS	266 / 282	≥ 35	5	II	CUMPLE	5	A	A	LA/HA	CUMPLE	R-9	C1	0,42 ≤ DCOF < 0,60	B	
OREGON	GRIS, MIEL NATURAL NOGAL	174	≥ 35	6	IV III II	CUMPLE	5	A	A	LA/HA	CUMPLE	R-9	C1	0,42 ≤ DCOF < 0,60	D D C	
OREGON ANTISLIP	GRIS, MIEL NATURAL	174	≥ 35	8	IV III	CUMPLE	5	A	A	LA/HA	CUMPLE	R-12	C3	DCOF ≥ 0,60	E	
ORIGEN	MIEL GRIS, DARK NATURAL	210	≥ 35	7	IV III III	CUMPLE	5	A	A	LA/HA	CUMPLE	R-10	C1	0,42 ≤ DCOF < 0,60	D+ D+ D	
ORIGEN ANTISLIP	MIEL GRIS, NATURAL	210	≥ 35	8	IV III	CUMPLE	5	A	A	LA/HA	CUMPLE	R-12	C3	DCOF ≥ 0,60	E	
PALATINO	IVORY, NATURAL SILVER	130	≥ 35	6	IV	CUMPLE	5	A	A	LA/HA	CUMPLE	R-9	C1	0,42 ≤ DCOF < 0,60	D	
PALUSSANDRO	NATURAL	138	≥ 35	5	IV	CUMPLE	5	A	A	LA/HA	CUMPLE	R-9	C1	0,42 ≤ DCOF < 0,60	B	
PANDORA	BLANCO, CREMA DARK	272	≥ 35	6	III II	CUMPLE	5	A	A	LA/HA	CUMPLE	-	C1	0,20 < DCOF < 0,42	C B	
QUARTZ	PEARL, NATURAL GREY	66	≥ 35	7	IV	CUMPLE	5	A	A	LA/HA	CUMPLE	R-10	C1	0,42 ≤ DCOF < 0,60	D+	
QUARTZ ANTISLIP	PEARL, NATURAL GREY	66	≥ 35	8	IV	CUMPLE	5	A	A	LA/HA	CUMPLE	R-12	C3	DCOF ≥ 0,60	E	
QUARZITE	BLANCO, ARENA GRIS	114	≥ 35	7	IV	CUMPLE	5	A	A	LA/HA	CUMPLE	R-9	C1	0,42 ≤ DCOF < 0,60	D+	
QUARZITE ANTISLIP	BLANCO, ARENA GRIS	114	≥ 35	8	IV	CUMPLE	5	A	A	LA/HA	CUMPLE	R-11	C3	DCOF ≥ 0,60	E	
RUSTIC	CREMA NATURA GRIS COTTO	230	≥ 35	6	IV III III II	CUMPLE	5	A	A	LA/HA	CUMPLE	R-9	C1	0,42 ≤ DCOF < 0,60	D D C C	
RUSTIC ANTISLIP	CREMA NATURA, GRIS COTTO	230	≥ 35	8	IV III III	CUMPLE	5	A	A	LA/HA	CUMPLE	R-11	C3	DCOF ≥ 0,60	E	
SAHARA	BLANCO, CREMA GRIS	102	≥ 35	7	IV	CUMPLE	5	A	A	LA/HA	CUMPLE	R-10	C1	0,42 ≤ DCOF < 0,60	D+	
SAHARA ANTISLIP	BLANCO, CREMA GRIS	102	≥ 35	8	IV	CUMPLE	5	A	A	LA/HA	CUMPLE	R-12	C3	DCOF ≥ 0,60	E	



CARACTERÍSTICAS TÉCNICAS  
TECHNICAL DATA  
CARACTÉRISTIQUES TECHNIQUES  
TECHNISCHE CHARAKTERISTIKEN  
ТЕХНИЧЕСКАЯ ХАРАКТЕРИСТИКА

**PORCELÁNICO ESMALTADO | GLAZED PORCELAIN TILES | GRES CERAME EMAILLÉ | GLASIERTES FEINSTEINZEUG | КЕРАМОГРАНИТ ГЛАЗУРОВАННЫЙ**

COLECCIÓN COLLECTION	COLOR COLOUR	PÁGINA PAGE	FLEXIÓN BENDING ISO-10545-4	DUREZA HARDNESS MOHS/EN-101	ABRASIÓN-PEI ABRASION-PEI ISO-10545-7	CUARTEO CRAZING ISO-10545-11	RESISTENCIA AL ATAQUE QUÍMICO CHEMICAL ATTACK RESISTANCE				ISO-10545-13	R. HELADA FROST RESISTANCE ISO-10545-12	DESIZAMIENTO SLIP RESISTANCE DIN 51130-R	DESIZAMIENTO SLIP RESISTANCE UNE-ENV 12633	DCOF ANSI A137.1	CLASIFICACIÓN GROUP GAYAFORES
							MANCHAS STAINS	AG. LIMPIEZA CLEANING AG.	ADIT. PISCINAS POOL. ADDIT.	ÁCIDOS/BASES ACIDS/BASES						
SASSI	BLANCO, BEIGE	42	≥ 35	7	IV	CUMPLE	5	A	A	LA/HA	CUMPLE	R-10	C1	0,42 ≤ DCOF < 0,60	D+	
	GRIS, ARENA															IV
	MARENGO															
SASSI ANTISLIP	GRIS, ARENA	42	≥ 35	8	IV	CUMPLE	5	A	A	LA/HA	CUMPLE	R-12	C3	DCOF ≥ 0,60	E	
TOPAZ GOLD		144	≥ 35	6	IV	CUMPLE	5	A	A	LA/HA	CUMPLE	R-9	C1	0,42 ≤ DCOF < 0,60	B	
TRAVERTINO	ALMOND, SILVER	122	≥ 35	6	IV	CUMPLE	5	A	A	LA/HA	CUMPLE	R-9	C1	0,42 ≤ DCOF < 0,60	D	
	WALNUT															III
TRIBECA	BLANCO, AQUA	196	≥ 35	6	IV	CUMPLE	5	A	A	LA/HA	CUMPLE	R-9	C1	0,42 ≤ DCOF < 0,60	D	
	MIEL, GRIS															
TRIBECA ANTISLIP	BLANCO, AQUA	196	≥ 35	8	IV	CUMPLE	5	A	A	LA/HA	CUMPLE	R-12	C3	DCOF ≥ 0,60	E	
VANCOUVER	BLANCO	204	≥ 35	7	IV	CUMPLE	5	A	A	LA/HA	CUMPLE	R-9	C1	0,42 ≤ DCOF < 0,60	D+	
	GRIS, MIEL															III
	NATURAL															
VANCOUVER ANTISLIP	BLANCO	204	≥ 35	8	IV	CUMPLE	5	A	A	LA/HA	CUMPLE	R-12	C3	DCOF ≥ 0,60	E	
	GRIS, MIEL															III
	NATURAL															
VARANA	BLANCO, ALMOND	166	≥ 35	6	IV	CUMPLE	5	A	A	LA/HA	CUMPLE	R-9	C1	0,42 ≤ DCOF < 0,60	D	
	GRIS															III
	MARENGO															
VELVET	BLANCO	288	≥ 35	5	IV	CUMPLE	5	A	A	LA/HA	CUMPLE	-	C1	0,20 < DCOF < 0,42	B	
	GRIS															III
	NEGRO															
VERONA	BLANCO	162	≥ 35	6	IV	CUMPLE	5	A	A	LA/HA	CUMPLE	R-9	C1	0,42 ≤ DCOF < 0,60	B	
	BLACK															II
VILLAGE	BLANCO, MIEL	190	≥ 35	6	IV	CUMPLE	5	A	A	LA/HA	CUMPLE	R-9	C1	0,42 ≤ DCOF < 0,60	D	
	GRIS, NATURAL, MIX															III
VILLAGE ANTISLIP	BLANCO, MIEL	190	≥ 35	8	IV	CUMPLE	5	A	A	LA/HA	CUMPLE	R-12	C3	DCOF ≥ 0,60	E	
	GRIS, NATURAL, MIX				III											

Todos nuestros pavimentos y revestimientos en todos los formatos, cumplen la normativa europea EN-UNE-14411, en cuanto a los parámetros de longitud, anchura, espesor, ortogonalidad y planaridad (UNE-EN ISO 10545-2).  
No colocar baldosas de revestimiento en exteriores DONDE PUEDA EXISTIR RIESGO DE HELADA.  
Para exteriores con riesgo de helada colocar baldosas de porcelánico.

All our paving and tiling in all formats meet European Standards EN-UNE-14411 and the parameters of length, width, thickness, orthogonality and planarity meet UNE-EN ISO 10545-2.  
Avoid applying wall tiles outdoors WHERE THERE IS A RISK OF FROST. Lay porcelain tiles in outdoor areas which have a risk of frost.

Tous nos pavements et revêtements dans tous les formats, sont conformes à la réglementation européenne EN-UNE-14411, en ce qui concerne les paramètres de longueur, largeur, épaisseur, orthogonality et planéité (UNE-EN ISO 10545-2).  
Ne pas poser de pavés en faïence sur les extérieurs OÙ IL POURRAIT EXISTER UN RISQUE DE GELÉE.  
Pour les extérieurs avec risque de gelée poser des pavés en porcelanique.

Hinsichtlich Längen-, Breiten-, Stärke-, Orthogonalitäts- und Planitätsparameter (UNE-EN ISO 10545-2) erfüllen alle unsere Boden- und Wandfliesen die europäische Normative EN-UNE-14411.  
Weder wandfliesen in Aussenbereichen verlegen, WO FROSTGEFAHR BESTEHEN KÖNNTE. Für Aussenbereiche, wo Frostgefahr besteht, Steinzeugfliesen verlegen.

Все наши настенные и напольные плитки во всех форматах, отвечают европейскому стандарту EN-UNE-14411, в отношении параметров длины, ширины, толщины, прямоугольности и плоскостности (UNE-EN ISO 10545-2).  
Не укладывайте настенная плитка в зонах с повышенным риском заморозки. Для этих зон лучше использовать керамогранит.

CLASIFICACIÓN SEGÚN ADECUACIÓN AL USO  
CLASSIFICATION ACCORDING TO SUITABILITY FOR USE  
CLASSIFICATION SELON L'APTITUDE A L'EMPLOI  
KLASSIFIZIERUNG NACH ANWENDUNGSBEREICH  
КЛАССИФИКАЦИЯ ПО ПРИГОДНОСТИ ДЛЯ ИСПОЛЬЗОВАНИЯ



**TRÁNSITO LIGERO** | DORMITORIOS Y BAÑOS DE VIVIENDAS.  
LIGHT TRAFFIC | BEDROOMS AND BATHROOMS IN DWELLINGS.  
TRAFIC LÉGER | CHAMBRES ET SALLES DE BAINS.  
LEICHTE BEANSPRUCHUNG | SCHLAF- UND BADEZIMMER IN WOHNGEBÄUDEN.  
НЕБОЛЬШОЙ ТРАФИК | СПАЛЬНИ И ВАННЫЕ КОМНАТЫ В ЖИЛЫХ ДОМАХ.



**TRÁNSITO MODERADO** | HABITACIONES DE VIVIENDAS, EXCEPTO ENTRADA DIRECTA DESDE EL EXTERIOR.  
MODERATE TRAFFIC | ROOMS IN DWELLINGS, EXCEPT DIRECT ENTRANCE FROM OUTSIDE.  
TRAFIC MODERE | PIÈCES APPARTEMENTS, SAUF CUISINE OU ZONES D'ENTRÉE DIRECTE DE L'EXTÉRIEUR.  
MODERATE BEANSPRUCHUNG | RÄUME IN WOHNUNGEN, OHNE DIREKTEN ZUGANG VON AUSSEN.  
УМЕРЕННАЯ ПРОХОДИМОСТЬ | ПОМЕЩЕНИЯ В ЖИЛЫХ ДОМАХ, КРОМЕ ПОМЕЩЕНИЙ С ПРЯМЫМ ВХОДОМ С УЛИЦЫ.



**TRÁNSITO MEDIO** | HABITACIONES DE VIVIENDAS, INCLUIDA COCINA Y ENTRADA DIRECTA DESDE EL EXTERIOR.  
MEDIUM TRAFFIC | ROOMS IN DWELLINGS, INCLUDING KITCHEN AND DIRECT ENTRANCE FROM OUTSIDE.  
TRAFIC MOYEN | PIÈCES Y COMPRIS LA CUISINE ET L'ENTRÉE DIRECTE DE L'EXTÉRIEUR.  
MITTLERE BEANSPRUCHUNG | RÄUME IN WOHNUNGEN, EINSCHLIESSLICH KÜCHE UND MIT DIREKTEN ZUGANG VON AUSSEN.  
СРЕДНЯЯ ПРОХОДИМОСТЬ | ПОМЕЩЕНИЯ В ЖИЛЫХ ДОМАХ, ВКЛЮЧАЯ КУХНЮ И ПОМЕЩЕНИЯ С ПРЯМЫМ ВХОДОМ С УЛИЦЫ.



**TRÁNSITO DENSO** | TODAS LAS HABITACIONES DE VIVIENDAS, DESPACHOS Y OFICINAS.  
HEAVY TRAFFIC | ALL ROOMS IN DWELLINGS AND OFFICES.  
TRAFIC INTENSE | TOUTES LES PIÈCES, DES BUREAUX ET DES COMMERCE.  
STARKE BEANSPRUCHUNG | ALLE RÄUME IN WOHNUNGEN, BÜROS UND GESCHÄFTSRÄUMEN.  
ИНТЕНСИВНОЕ ДВИЖЕНИЕ | ВСЕ ПОМЕЩЕНИЯ В ЖИЛЫХ ДОМАХ, КАБИНЕТЫ И ОФИСЫ.



**GRAN TRÁNSITO** | LOCALES COMERCIALES, ENTRADAS Y PASILLOS.  
HEAVY TRAFFIC | COMMERCIAL PREMISES, ENTRANCES AND CORRIDORS.  
TRAFIC INTENSE | LOCAUX COMMERCIAUX, ENTRÉES ET COULOIRS.  
SEHR STARKE BEANSPRUCHUNG | GESCHÄFTSRÄUME, EINGÄNGE UND FLURE.  
ОЧЕНЬ ИНТЕНСИВНОЕ ДВИЖЕНИЕ | КОММЕРЧЕСКИЕ ПОМЕЩЕНИЯ, ВХОДЫ И КОРИДОРЫ.



**EXTERIORES** | CON RIESGO DE CAÍDA POR PRESENCIA DE AGUA. NO RECOMENDADO EN INTERIORES.  
EXTERIORS | WITH RISK OF FALLING DUE TO THE PRESENCE OF WATER. NOT RECOMMENDED FOR INTERIORS.  
EXTERIEURS | AVEC RISQUE DE CHUTE DÙ À LA PRÉSENCE D'EAU. NON RECOMMANDÉ POUR LES INTÉRIEURS.  
AUSSENBEREICHE | MIT AUSTRITTSRISIKO VON WASSEREINWIRKUNG. NICHT FÜR INNENRÄUME EMPFOHLEN.  
ЭКСТЕРЬЕР | С РИСКОМ ПАДЕНИЯ ИЗ-ЗА ПРИСУТСТВИЯ ВОДЫ. НЕ РЕКОМЕНДУЕТСЯ ДЛЯ ИНТЕРЬЕРОВ.



**PAREDES Y FACADAS** | BALDOSAS CON RELIEF.  
WALLS AND FACADES | TILES WITH RELIEF.  
MURS ET FACADES | CARREAUX AVEC RELIEF.  
WÄNDE, MAUERN UND FASSADEN | FLIESEN MIT RELIEF.  
СТЕНЫ И ФАСАДЫ | ПЛИТКА С РЕЛЬЕФОМ.

PACKING LIST | PACKAGING SPECIFICATIONS | SPÉCIFICATIONS D'EMBALLAGE  
VERPACKUNGSDATEN | ОПИСАНИЕ УПАКОВКИ

gayafores**essence**

PACKING INFORMATION

FORMATO SIZE	ESPEOR THICKNESS	PIEZAS / CAJA PIECES / BOX	M2 / CAJA SQM / BOX	CAJAS / PALET BOXES / PALLET	M2 / PALET SQM / PALLET	KG / PIEZA KG / PIECE	KG / CAJA KG / BOX	KG / M2 KG / SQM	KG / PALET KG / PALLET
60x120	10,5	2	1,44	30	43,2	15,9	32,4	22,5	972
59,1x119,1	10,5	2	1,41	27	38,07	15,6	31,7	22,5	857
20x120	10,5	5	1,2	36	43,2	5,4	27,5	22,9	989
45x90	10,0	3	1,22	30	36,6	8,9	27,1	22,2	813
15x90	10,0	8	1,08	48	51,84	3,1	25,2	23,3	1209
40,8x66,2	9,3	4	1,08	48	51,84	5,3	21,7	20,1	1042
20,2x66,2	9,3	9	1,2	48	57,6	2,7	24,9	20,8	1195
32x62,5	9,0	5	1	48	48	3,9	19,9	19,9	955
60x60	9,5	3	1,08	40	43,2	7,2	22,0	20,4	881
33,15x33,15	7,5	12	1,32	48	63,36	1,7	21,3	16,1	1020
11x33,15	7,5	31	1,13	60	67,8	0,6	18,2	16,1	1092
16,5x33,15	7,5	10	0,55	108	59,08	0,9	8,9	16,1	956
8,15x33,15	7,5	46	1,24	54	66,96	0,4	20,0	16,1	1078
16,5x16,5	7,5	20	0,55	108	59,4	0,4	8,9	16,1	956

FORMATO SIZE	ESPEOR THICKNESS	PIEZAS / CAJA PIECES / BOX	CAJAS / PALET BOXES / PALLET	PIEZAS / PALET PIECES / PALLET	KG / CAJA KG / BOX	KG / PIEZA KG / PIECE	KG / PALET KG / PALLET
30x30 MOSAICO **	9,0	6	36	216	9,8	1,6	354
30x30 MOSAICO **	7,5	7	36	252	11,5	1,4	413
3,2x32 LISTELO	9,0	34	56	1904	6,8	0,2	381
33,15x33,15 PELDAÑO	-	6	22	132	16,3	2,72	359
33,15x33,15 DOBLE PELDAÑO	-	2	40	80	6,3	3,15	252
8x33,15 ZANQUÍN	-	15	62	930	10,5	0,7	651
8x33,15 ROD	7,6	30	62	1860	12,6	0,4	784
8x45 ROD	9,0	26	60	1560	15,6	0,6	936

\*\* Two different packings. Please, check model with sales department.

SIMBOLOGÍA | SYMBOLOGY | SYMBOLOGIE  
SYMBOLOGIE | СИМВОЛОГИЯ



**ANTI HIELO**  
FROST-PROOF  
RESISTANCE AU GEL  
FROSTSICHER  
МОРОЗОСТОЙКИЙ



**MATE**  
MATTE  
MAT  
МАТ  
МАТОВЫЙ



**DESTONIFICACIÓN LEVE**  
SLIGHT VARIATION  
DETONIFICATION FAIBLE  
PRODUKT MIT LEICHTEN FARBUNTERSCHIEDEN  
ПРОДУКТ С НЕБОЛЬШИМИ РАЗЛИЧИЯМИ В ЦВЕТЕ



**NO TRABAR**  
DO NOT INTERLOCK  
NE PAS CROISSER  
KEINE VERBANDVERLEGUNG  
НЕ УКЛАДЫВАТЬ ПЛИТКУ БЕЗ СДВИЖКИ



**ANTIDESLIZANTE**  
NON-SLIP  
NON-SLIP  
NON-SLIP  
ПРОТИВОСКОЛЬЗЯЩИЙ



**BRILLO**  
GLOSS  
BRILLAN  
GLÄNZED  
БЛЕСТЯЩИЙ



**DESTONIFICACIÓN MODERADA**  
MEDIUM SHADE VARIATION  
DETONIFICATION MODÉRÉE  
PRODUKT MIT MÄSSIGEN FARBUNTERSCHIEDEN  
ПРОДУКТ С УМЕРЕННЫМИ ЦВЕТОВЫМИ РАЗЛИЧИЯМИ



**NO TRABAR MÁS DEL 15%**  
DO NOT INTERLOCK MORE THAN 15%  
NE PAS CROISSER SUR PLUS DU 15%  
KEINE VERBANDVERLEGUNG MEHR ALS 15% DER  
СДВИЖКА ПЛИТКИ НЕ БОЛЕЕ 15%



**PAVIMENTO**  
FLOOR TILES  
SOL  
BODENFLIESE  
НАПОЛЬНАЯ ПЛИТКА



**SATINADO**  
SEMI-GLOSS  
SATIN  
SATIN  
САТИНИРОВАННЫЙ



**DESTONIFICACIÓN FUERTE**  
STRONG SHADE VARIATION  
DETONIFICATION FORTE  
PRODUKT MIT Hohen FARBABWEICHUNGEN  
ПРОДУКТ С СИЛЬНЫМИ ЦВЕТОВЫМИ РАЗЛИЧИЯМИ



**REVESTIMIENTO**  
WALL TILES  
FAIENCE  
BESCHICHTUNG  
НАСТЕННАЯ ПЛИТКА



**LAPADO**  
LAPPATO  
LAPATTO  
LAPATTO  
ПОЛУПОЛИРОВАННЫЙ



Producido Por | Produced By | Produit Par | Produziert Von | Производится

**GAYAFORES**

Impreso En | Printed | Imprimé Sur | Gedruckt In | Напечатано И

**SPAIN**

Edición | Edition | Édition | Ausgabe | Издание

**2023/24**

Papel ECF ecológico, certificado FSC®. Alto contenido de material reciclado (cantidad mínima garantizada 40%).

Environmentally-friendly ECF paper, certify FSC®. High content of recycled material (minimum quantity guaranteed 40%)

Papier composé de pâte ECF et d'un minimum de 40% de fibres recyclées, certifié FSC®.

Umweltfreundliche ECF-Papiere, FSC®-zertifiziert. Hoher Anteil an Recyclingmaterialien (garantiert mindestens 40 %).

Экологически чистая бумага ECF, сертификация FSC®. Высокое содержание рециркулированного материала (минимальное количество гарантировано 40%).



**CONTACTO | OFICINAS Y ALMACÉN**

**CONTACT | HEADQUARTER AND WAREHOUSE**

**CONTACT | BUREAUX ET ENTREPOT**

**WEISSCHERBIGE WANDFLIESE | BÜROS UND LAGER**

**НАСТЕННАЯ ПЛИТКА | ОФИСЫ И СКЛАД**

CV-20 Km.7 / Apdo. Correos 36

12200 Onda (Castellón) Spain

+34 964 62 62 62

+34 964 62 61 60 (Export)

+34 964 62 63 63 (Administration)

+34 964 62 60 00 (Fax)

[www.gayafores.es](http://www.gayafores.es)

[info@gayafores.es](mailto:info@gayafores.es)



## INFORMACIÓN LEGAL

Todas las informaciones, datos y características técnicas que aparecen en este catálogo han sido recopilados hasta el momento de su impresión (Mayo 2023). Gayafores se reserva el derecho de introducir las modificaciones y cambios que considere necesarios en beneficio del producto y del cliente.

El contenido de este catálogo está protegido en su totalidad por Copyright. Queda prohibida la reproducción total o parcial de las imágenes, textos, ilustraciones y conceptos gráficos sin la autorización expresa de Gayafores.

**AVISO: Debido a los procesos de impresión, los colores que aparecen en este catálogo deben considerarse aproximados, no exactos.**

## LEGAL INFORMATION

This catalogue contains all the information, details and characteristics available at press time (May 2023). Gayafores, however, reserves the right to introduce modifications or changes as deemed appropriate for product improvement and the benefit of customers.

The entire contents of this catalogue are copyright. No pictures, texts, illustrations or graphic concepts may be reproduced, either wholly or partially, without the express permission of Gayafores.

**ADVICE: All colours and hues appearing in this catalogue should be considered approximate only in view of the printing processes involved.**

## INFORMATIONS JURIDIQUES

Toutes les informations, données et caractéristiques techniques qui apparaissent dans ce catalogue, ont été accumulées jusqu'à l'édition de celui-ci (Mai 2023). Gayafores se réserve le droit d'introduire les modifications et changements qu'elle jugera nécessaires dans l'intérêt du produit et du client.

Le contenu de ce catalogue est protégé dans son intégralité par Copyright. Toute reproduction totale ou partielle des images, textes, illustrations et concepts graphiques sans l'autorisation expresse de Gayafores est interdite.

**AVERTISSEMENT : En raison des procédés d'impression, les couleurs qui apparaissent dans ce catalogue doivent être considérées comme étant approximatives et non pas exactes.**

## RECHTLICHE HINWEISE

Alle in diesem Katalog angegebenen Informationen, Daten und technischen Charakteristiken wurden bis zu seiner Edition (Mai 2023) zusammengestellt. Gayafores behält sich das Recht auf Modifizierungen und Änderungen zugunsten des Produkts und des Kunden vor.

Der Inhalt dieses Katalogs ist vollständig geschützt per Copyright. Die ganze oder teilweise Vervielfältigung der Bilder, Texte, Illustrationen und Grafikkonzepte ist ohne die ausdrückliche schriftliche Genehmigung von Gayafores verboten.

**HINWEIS: Wegen des Druckvorgangs sind die Farben in diesem Katalog nicht exakt.**

## ЮРИДИЧЕСКАЯ ИНФОРМАЦИЯ

Вся информация, технические данные и характеристики, приведенные в данном каталоге, накапливались вплоть до его издания (Май 2023 г.). Gayafores оставляет за собой право, по своему усмотрению, вносить необходимые изменения или модификации продукта в интересах клиента.

Вся инфо рмация, содержащаяся в данном каталоге, охраняется согласно закона об авторских правах. Полное или частичное воспроизведение изображений, текста, иллюстраций и графических концепций возможны только с письменного разрешения Gayafores.

**ВНИМАНИЕ: В связи с процессом печати, цвета в данном каталоге следует рассматривать как приблизительные, но не точные.**



GAYAFORES  
since 1897

CATÁLOGO GENERAL | GENERAL CATALOGUE | CATALOGUE GÉNÉRAL | HAUPTKATALOG | ОБЩИЙ КАТАЛОГ

gayafores**essence**



[www.gayafores.es](http://www.gayafores.es)



CV-20. Km7 • Apdo. Correos 36 • 12200 Onda  
(Castellón) Spain

Nacional +34 964 62 62 62  
Export +34 964 62 61 60  
Admin +34 964 62 63 63

[info@gayafores.es](mailto:info@gayafores.es)